



baumit.com

A close-up portrait of a young woman with brown hair pulled back, looking directly at the camera. Her face is adorned with numerous small, bright white sparkles, giving her a glowing appearance. The background behind her is a modern, multi-story building with a curved facade and a blue sky with a few birds flying in the distance.

# 2023 Cenník

Fasády • Omietky • Potery

Nezáväzne odporúčané predajné ceny platné od 1. marca 2023.

Baumit. **Myšlienky s budúcnosťou.**



## **„Pomáhame našim partnerom stavať zdravé, energeticky úsporné a pekné domy pre udržateľnú budúcnosť.“**

V Baumite sme si na samom začiatku predsavzali prinášať krásu a trvalú udržateľnosť do oblasti výstavby a bývania. Snažíme sa vyvíjať a vyrábať udržateľné produkty, ktoré spĺňajú najvyššie kvalitatívne a estetické nároky.

Dlhoročný intenzívny výskum v našom jedinečnom výskumnom Viva parku nám pomáha skúmať stavebné materiály a zlepšovať naše výrobky, ako aj tvoriť inovatívne riešenia pre zdravé, energeticky efektívne a krásne domy.

Od roku 1988, v 26 krajinách sveta, s viac než 3000 spolupracovníkmi je súčasťou našej vízie odovzdávať našim partnerom všetky poznatky z viac než 30-ročnej skúsenosti značky Baumit v našich kvalitných systémoch a službách, ako príspevok k budovaniu spoločnej udržateľnej budúcnosti.

Na Slovensku pre vás pracuje od roku 1994 v dvoch výrobných závodoch, na trhu a v centrále spoločnosti nadšený tím viac než 140 spolupracovníkov.



## Baumit v roku 2023 pre vás

Milí priatelia,

**i my v Baumite sa snažíme reagovať na výzvy, ktoré pred nás stavia súčasný, nie práve jednoduchý svet. V roku 2023 vám preto prinášame viaceré inovácie, ktoré sú prínosom v oblasti zvyšovania energetickej efektívnosti budov, produktivity práce či ekológie.**

**Naša nová, prvá skutočne minerálna fasádna omietka vo vedierku, obľúbené lepiace stierky pre zatepl'ovanie s vylepšenou receptúrou alebo nových 180 odtieňov pre krajšie fasády, to všetko sú naše tohtoročné novinky. Veríme, že si získajú vašu priazeň a spolu s našimi osvedčenými výrobkami a systémami pre zdravé bývanie Baumit Ionit a Baumit Klima či naším ALL IN Betónom v samorozpustnom vreci pre čistejšie a ekologickéjšie stavenie sa stanú vašimi obľúbenými riešeniami pre našu spoločnú udržateľnú budúcnosť.**

**Samozrejme, tak ako doteraz, i v roku 2023 môžete počítať s našou plnou podporou, sme tu kedykoľvek pre vás, vždy pripravení pomôcť a poradiť.**

Váš Baumit tím

V roku 2023 sme pre vás pripravili tieto novinky:

### **Baumit CrystalTop** → str. 28

Nová prírodná omietka pre krištáľovo čistú fasádu. Spolu s aktivačným náterom CrystalActivator vytvára vďaka Crystal efektu jedinečný systém s kryštalickým tvrdým povrchom, extrémne odolným voči znečisteniu.

### **Baumit Contacts** → str. 47 – 48

Obl'ubené prémiové stierky openContact, StarContact White, StarContact a ProContact pre tepelnoizolačné systémy teraz s inovovanou receptúrou, s využitím technológie gélu. Udržateľná receptúra pre jednoduchšie a rýchlejšie spracovanie.

### **Baumit Life 2023** → str. 13 – 16

Rozšírenie obľúbenej vzorkovnice farieb o 180 nových prírodných odtieňov, pre realizáciu aktuálnych trendov i individuálnych predstáv na vašej fasáde.

### **Pomôcka pre vašu prácu**

Pri všetkých produktoch nájdete teraz QR kód, ktorý vám umožní zistiť priamo na našom webe viac technických detailov o danom výrobku, príp. overiť jeho aktuálnu cenu, ktorá sa môže počas roka meniť.



## PORADENSKÉ CENTRÁ

Navštívte nás osobne! Ohotné a profesionálne poradenstvo, reálne vzorky všetkých povrchových úprav. Termín návštevy si, prosím, rezervujte telefonicky vopred. Viac informácií – [www.baumit.sk](http://www.baumit.sk). V pracovných dňoch v Bratislave 7.30 – 16.00, v Lietavskej Lúčke 7.00 – 15.30.



Bratislava: Centrála Baumit, Zuckermanel, Žižkova 9



**Zdenka Klostermannová**

tel.: 02 / 59 30 33 33  
0908 / 466 883  
e-mail: [z.klostermannova@baumit.sk](mailto:z.klostermannova@baumit.sk)  
Info-linka, fasádne štúdio



**Jana Michalíková**

tel.: 02 / 59 30 33 66  
0908 / 466 967  
e-mail: [j.michalickova@baumit.sk](mailto:j.michalickova@baumit.sk)  
Info-linka, fasádne štúdio



Lietavská Lúčka: VZ Baumit, Ilovská cesta 491/2



**Jana Mančíková**

tel.: 041 / 50 76 651  
0908 / 466 991  
e-mail: [j.mancikova@baumit.sk](mailto:j.mancikova@baumit.sk)  
Info-linka, fasádne štúdio

## TECHNICKÉ PORADENSTVO

Ohotné a profesionálne poradenstvo telefonicky, v prípade potreby aj priamo na stavbe. Kontaktujte nás! V pracovných dňoch 7.30 – 16.00.



**Miroslav Stano**

tel.: 0917 / 493 635  
e-mail: [m.stano@baumit.sk](mailto:m.stano@baumit.sk)  
Technické poradenstvo



**Jozef Poláček**

tel.: 0918 / 523 368  
e-mail: [j.polacek@baumit.sk](mailto:j.polacek@baumit.sk)  
Technické poradenstvo

## ZÁKAZNÍCKE CENTRUM

**Otázky našich zmluvných partnerov týkajúce sa fakturácie a dohodnutých obchodných podmienok.**

Pondelok – štvrtok od 7.30 – 16.30, v piatok do 16.00.



**Lívia Kretterová**

tel.: 02 / 59 30 33 41  
e-mail: [l.kretterova@baumit.sk](mailto:l.kretterova@baumit.sk)  
Bratislava



**Claudia Trojáková**

tel.: 02 / 59 30 33 44  
e-mail: [c.trojakova@baumit.sk](mailto:c.trojakova@baumit.sk)  
Západné Slovensko



**Daniel Javorník**

tel.: 02 / 59 30 33 42  
e-mail: [d.javornik@baumit.sk](mailto:d.javornik@baumit.sk)  
Stredné Slovensko



**Michal Čierny**

tel.: 02 / 59 30 33 43  
e-mail: [m.cierny@baumit.sk](mailto:m.cierny@baumit.sk)  
Východné Slovensko



## OBJEDNÁVKY A EXPEDÍCIA

**Príjem objednávok:** v pracovných dňoch 7.00 – 16.00  
**Expedícia:** pondelok – štvrtok 6.00 – 18.30  
 piatok 6.00 – 16.30

**Marián Frühauf**

tel.: 034 / 69 42 831  
 e-mail: m.fruhauf@baumit.sk

Objednávky Rohožník  
 fasádne omietky a príslušenstvo  
 Západné Slovensko

**Dana Prelovská**

tel.: 034 / 69 42 832  
 e-mail: d.prelovska@baumit.sk

Objednávky Rohožník  
 fasádne omietky a príslušenstvo  
 Západné Slovensko

**Emília Krebsová**

tel.: 034 / 69 42 821  
 e-mail: e.krebsova@baumit.sk

Objednávky Rohožník  
 fasádne omietky a príslušenstvo  
 Západné Slovensko

**Blanka Studeničová**

tel.: 034 / 69 42 820  
 e-mail: b.studenicova@baumit.sk

Objednávky Rohožník  
 voľne ložený tovar  
 Západné a stredné Slovensko

**Helena Diviaková**

tel.: 034 / 69 42 842  
 e-mail: h.diviakova@baumit.sk

Objednávky Rohožník  
 vrecovaný tovar a škárovacie hmoty  
 Západné Slovensko

**Pavol Písečný**

tel.: 034 / 69 42 841  
 e-mail: p.pisečný@baumit.sk

Objednávky Rohožník  
 vrecovaný tovar a škárovacie hmoty  
 Západné Slovensko

**Veronika Šteffeková**

tel.: 034 / 69 42 851  
 e-mail: v.steffekova@baumit.sk

Objednávky / Expedícia Rohožník  
 Západné Slovensko

**Zuzana Pavlíková**

tel.: 041 / 50 76 631  
 e-mail: z.pavlikova@baumit.sk

Objednávky Lietavská Lúčka  
 vrecovaný tovar a škárovacie hmoty  
 Stredné Slovensko

**Jana Mihaľová**

tel.: 041 / 50 76 622  
 e-mail: j.mihalova@baumit.sk

Objednávky Lietavská Lúčka  
 vrecovaný tovar a škárovacie hmoty  
 Východné Slovensko

**Ľuboš Smutný**

tel.: 041 / 50 76 621  
 e-mail: l.smutny@baumit.sk

Objednávky Lietavská Lúčka  
 fasádne omietky  
 Stredné Slovensko

**Samuel Mihál**

tel.: 041 / 50 76 632  
 e-mail: s.mihal@baumit.sk

Objednávky Lietavská Lúčka  
 voľne ložený tovar a fasádne omietky  
 Východné Slovensko

**Alena Mišaná**

tel.: 034 / 69 42 811  
 e-mail: a.misana@baumit.sk

Expedícia Rohožník

**Gabriela Kunáková**

tel.: 034 / 69 42 812  
 e-mail: g.kunakova@baumit.sk

Expedícia Rohožník

**Beáta Chmeliarová**

tel.: 041 / 50 76 644  
 e-mail: b.chmeliarova@baumit.sk

Expedícia Lietavská Lúčka

**Slavomír Maliar**

tel.: 041 / 50 76 644  
 e-mail: s.maliar@baumit.sk

Expedícia Lietavská Lúčka

## CENTRÁLA A VÝROBNÉ ZÁVODY

**Centrála Bratislava**

Baumit, spol. s r. o.  
 Žižkova 9  
 SK - 811 02 Bratislava  
 tel.: 02 / 59 30 33 11

**Výrobný závod Rohožník**

Baumit, spol. s r. o.  
 Výrobný závod SMZ  
 SK - 906 38 Rohožník  
 tel.: 034 / 69 42 802

**Výrobný závod Lietavská Lúčka**

Baumit, spol. s r. o.  
 Výrobný závod SMZ, Iľovská cesta 491/2  
 SK - 013 11 Lietavská Lúčka  
 tel.: 041 / 50 76 644

## REGIONÁLNE ZASTÚPENIE

### BRATISLAVA



**Marián Lachký**

tel.: 0917 / 782 643  
e-mail: m.lachky@baumit.sk

Regionálny vedúci predaja



**Andrej Droják**

tel.: 0905 / 753 242  
e-mail: a.drojak@baumit.sk

Regionálny zástupca



**Ferdinand Nagy**

tel.: 0917 / 477 714  
e-mail: f.nagy@baumit.sk

Regionálny zástupca



**Ľuboš Goňo**

tel.: 0907 / 873 640  
e-mail: l.gono@baumit.sk

Regionálny zástupca



**Branislav Grobarčík**

tel.: 0905 / 861 645  
e-mail: b.grobarcik@baumit.sk

Siete hobbymarketov



**Pavol Pagáč**

tel.: 0908 / 567 560  
e-mail: p.pagac@baumit.sk

Projektový manažér



**Michaela Martonová**

tel.: 0908 / 833 287  
e-mail: m.martonova@baumit.sk

Objektový manažér



**Ľudovít Petránsky**

tel.: 0915 / 722 662  
e-mail: l.petransky@baumit.sk

Objektový manažér



**Milan Kovár**

tel.: 0905 / 728 688  
e-mail: m.kovar@baumit.sk

Aplikačný technik



**Richard Kulifaj**

tel.: 0905 / 984 977  
e-mail: r.kulifaj@baumit.sk

Aplikačný technik

### ZÁPADNÉ SLOVENSKO



**Pavol Ulický**

tel.: 0908 / 748 495  
e-mail: p.ulicky@baumit.sk

Regionálny vedúci predaja



**Milan Šuster**

tel.: 0905 / 728 697  
e-mail: m.suster@baumit.sk

Regionálny zástupca  
Trnava



**Michal Fabo**

tel.: 0905 / 350 916  
e-mail: m.fabo@baumit.sk

Regionálny zástupca  
Trenčín



**Marek Vlnka**

tel.: 0905 / 756 800  
e-mail: m.vlnka@baumit.sk

Regionálny zástupca  
Nitra



**Ladislav Tonka**

tel.: 0917 / 572 265  
e-mail: l.tonka@baumit.sk

Regionálny zástupca  
Nové Zámky



**Martin Petrek**

tel.: 0918 / 982 448  
e-mail: m.petrek@baumit.sk

Objektový manažér



**Hynek Kozický**

tel.: 0905 / 502 133  
e-mail: h.kozicky@baumit.sk

Aplikačný technik  
Trnava



**Koloman Bajnovič**

tel.: 0905 / 729 173  
e-mail: k.bajnovic@baumit.sk

Aplikačný technik  
Nitra



## REGIONÁLNE ZASTÚPENIE

## STREDNÉ SLOVENSKO

**Ivan Havlík**

tel.: 0905 / 728 696  
 e-mail: i.havlik@baumit.sk

Regionálny vedúci predaja

**Norbert Néky**

tel.: 0905 / 212 152  
 e-mail: n.negy@baumit.sk

Regionálny zástupca  
 Banská Bystrica

**Marián Prostinák**

tel.: 0907 / 144 555  
 e-mail: m.prostinak@baumit.sk

Regionálny zástupca  
 Lučenec, Rožňava

**Branislav Hulín**

tel.: 0905 / 702 419  
 e-mail: b.hulin@baumit.sk

Regionálny zástupca  
 Žilina

**Martin Zatloukal**

tel.: 0908 / 704 055  
 e-mail: m.zatloukal@baumit.sk

Regionálny zástupca  
 Martin

**Milan Broďňan**

tel.: 0905 / 984 976  
 e-mail: m.brodnan@baumit.sk

Inžinierske stavby  
 celá SR

**Monika Štefancová**

tel.: 0918 / 956 651  
 e-mail: m.stefancova@baumit.sk

Objektový manažér

**Patrik Rosinský**

tel.: 0918 / 990 698  
 e-mail: p.rosinsky@baumit.sk

Aplikačný technik  
 Žilina

**Marcel Zubák**

tel.: 0905 / 434 938  
 e-mail: m.zubak@baumit.sk

Aplikačný technik  
 Banská Bystrica

## VÝCHODNÉ SLOVENSKO

**Patrick Valkovský**

tel.: 0905 / 753 241  
 e-mail: p.valkovsky@baumit.sk

Regionálny vedúci predaja

**Patrik Feňuš**

tel.: 0905 / 728 686  
 e-mail: p.fenus@baumit.sk

Regionálny zástupca  
 Prešov

**Lubomír Gibala**

tel.: 0905 / 729 174  
 e-mail: l.gibala@baumit.sk

Regionálny zástupca  
 Liptovský Mikuláš, Poprad

**Jozef Vargovčík**

tel.: 0905 / 410 124  
 e-mail: j.vargovcik@baumit.sk

Objektový manažér

**Stanislav Janoščák**

tel.: 0905 / 381 920  
 e-mail: s.janoscak@baumit.sk

Aplikačný technik  
 Košice

- prírodná a paropriepustná
- odolná proti prachu a zašednutiu
- extrémne trvanlivá



- rýchlo
- jednoducho
- udržateľne



- 180 nových farebných odtieňov
- intenzívne a žiarivé farby
- nekonečné možnosti stvárnenia





## FASÁDA

### POVRCHOVÉ ÚPRAVY

Fasádne farby .....	20
Fasádne omietky .....	26
Základné nátery a príslušenstvo .....	38

### ZATEPLOVACIE SYSTÉMY I ETICS

Stierky .....	46
Izolanty .....	53
Kotvy a príslušenstvo .....	60

### OBNOVA A SANÁCIA

Trhliny a znečistenie .....	80
Sanácia vlhkosti .....	80
Sanácia betónu .....	89

## INTERIÉR

### ZDRAVÉ BÝVANIE

Ionit .....	92
Klima .....	96

### STROJOVÉ OMIETKY

Ratio .....	100
MPI .....	101
MPA .....	102

### RUČNÉ OMIETKY

Termo .....	103
Uni .....	104
Perla .....	105

## KONŠTRUKCIE

### OBKLADY A DLAŽBY

Baumacol lepidlá .....	114
Baumacol škárovacie hmoty .....	118

### POTERY A STIERKY

Nivello .....	124
Alpha .....	126
Poter .....	127

### MUROVANIE

Murovacie malty .....	130
-----------------------	-----

### BETÓNY

Betóny .....	132
Výrobky pre inžinierske stavby .....	135

## SERVIS

Servis a služby .....	140
Silá a stroje .....	146
Obchodné a dodacie podmienky .....	149
Register .....	150



# 3 piliere pre zdravé bývanie

Po mnohých rokoch intenzívneho výskumu v našom Baumit Viva parku, v rámci ktorého sme analyzovali a vyhodnotili milióny nameraných údajov, je zrejmé: spôsob výstavby a použité stavebné materiály významne ovplyvňujú ľudské zdravie a kvalitu života. Nezáleží na tom, pre aký architektonický štýl sa pri stavbe domu rozhodnete, vždy je potrebné už pri návrhu zohľadniť tri piliere zdravého bývania:

## ZATEPLENIE NA PRVOM MIESTE

pre ochranu a pohodu.

## INTERIÉR V POHODE

pre prirodzený a zdravý život.

## HMOTNOSŤ ZAVÁŽI

pre bezpečnosť a pohodlie.







## ZATEPLENIE NA PRVOM MIESTE



### Ochrana a pohoda

Kvalitné zateplenie nie je prínosom len pre energetickú efektívnosť vášho domu. Zároveň je zárukou teplých stien v zime a príjemne chladných v lete. Vďaka tomu je v obytnom priestore pohoda bez rušivého prívania a bývanie je tak príjemnejšie a zdravšie.

→ str. 18



## INTERIÉR V POHODE



### Prirodzený a zdravý život

Minerálny omietkový systém výrazne prispieva už v hrúbke 1 – 2 cm k regulácii vlhkosti v interiéri, keď ju rýchlo absorbuje v prípade nadbytku a následne zasa v prípade jej zníženia vracia späť. Takto zabezpečí stabilnú vlhkosť vnútorného vzduchu, ktorá je dôležitá pre zdravú vnútornú klímu.

→ str. 90



## HMOTNOSŤ ZAVÁŽI



### Bezpečnosť a pohodlie

Masívne steny, rovnako ako aj stropy a podlahy, dokážu v kombinácii s kvalitným zateplením udržať v dome v zime teplo a v lete chlad. Čím väčšia je hmotnosť týchto konštrukcií, tým viac energie dokážu naakumulovať, a tým stabilnejšia, príjemnejšia a zdravšia je vnútorná klíma vo vašom dome.

→ str. 112



Informácie o výsledkoch výskumu v Baumit Viva parku a odporúčania, ako stavať zdravo, nájdete na webovej stránke [viva.baumit.com](http://viva.baumit.com) alebo tiež na našej webovej stránke [www.baumit.sk](http://www.baumit.sk), kde pre rýchlejšie vyhľadanie týchto informácií môžete využiť priložený QR-kód.





*Life*  
COLORED BY BAUMIT

# System farieb Baumit Life

Baumit Life je jedinečný systém farieb, ktorý splní akékoľvek individuálne prania o farebnosti fasády. Obzvlášť teraz, obohatený o nových 180 prírodných a zemitých odtieňov prináša na vašu fasádu najnovšie trendy zo sveta dizajnu.

W1200	W1209	0021	0031	0041	0051	0061
W1201	W1210	0022	0032	0042	0052	0062
W1202	W1211	0023	0033	0043	0053	0063
W1203	0014	0024	0034	0044	0054	0064
W1204	0015	0025	0035	0045	0055	0065
W1205	0016	0026	0036	0046	0056	0066
W1206	0017	0027	0037	0047	0057	0067
W1207	0018	0028	0038	0048	0058	0068
W1208	0019	0029	0039	0049	0059	0069
0321	0331	0341	0351	0361	0371	0381
0322	0332	0342	0352	0362	0372	0382
0323	0333	0343	0353	0363	0373	0383
0324	0334	0344	0354	0364	0374	0384
0325	0335	0345	0355	0365	0375	0385
0326	0336	0346	0356	0366	0376	0386
0327	0337	0347	0357	0367	0377	0387
0328	0338	0348	0358	0368	0378	0388
0329	0339	0349	0359	0369	0379	0389
0601	0611	0621	0631	0671	0681	0691
0602	0612	0622	0632	0672	0682	0692
0603	0613	0623	0633	0673	0683	0693
0604	0614	0624	0634	0674	0684	0694
0605	0615	0625	0635	0675	0685	0695
0606	0616	0626	0636	0676	0686	0696
0607	0617	0627	0637	0677	0687	0697
0608	0618	0628	0638	0678	0688	0698
0609	0619	0629	0639	0679	0689	0699
1381	1341	1351	1361	1371	0971	1331
1382	1342	1352	1362	1372	0972	1332
1383	1343	1353	1363	1373	0973	1333
1384	1344	1354	1364	1374	0974	1334
1385	1345	1355	1365	1375	0975	1335
1386	1346	1356	1366	1376	0976	1336
1387	1347	1357	1367	1377	0977	1337
1388	1348	1358	1368	1378	0978	1338
1389	1349	1359	1369	1379	0979	1339

Farby a vzorky uvedené na str. 13 - 16 sú orientačné a slúžia ako pomôcka pre prehľad o farebnej palete pre jednotlivé výrobky. Odchýlky od skutočnej farebnosti jednotlivých výrobkov sú možné a nemôžu byť predmetom reklamácie.

# System farieb Baunit Life

● 0071	● 0081	● 0121	● 0131	● 0141	● 0151	● 0161	● 0171	● 0181	● 0191	● 1251
0072	0082	0122	0132	0142	0152	0162	0172	0182	▲ 0192	▲ 1252
0073	0083	0123	0133	0143	0153	0163	0173	0183	0193	1253
0074	0084	0124	0134	0144	0154	0164	0174	0184	0194	1254
0075	0085	0125	0135	0145	0155	0165	0175	0185	0195	1255
0076	0086	0126	0136	0146	0156	0166	0176	0186	0196	1256
0077	0087	0127	0137	0147	0157	0167	0177	0187	0197	1257
0078	0088	0128	0138	0148	0158	0168	0178	0188	0198	1258
0079	0089	0129	0139	0149	0159	0169	0179	0189	0199	1259
● 0391	● 1281	● 1291	● 0401	● 0411	● 1311	● 1301	● 0421	● 0431	● 0441	● 0451
▲ 0392	▲ 1282	▲ 1292	▲ 0402	▲ 0412	▲ 1312	▲ 1302	▲ 0422	▲ 0432	▲ 0442	0452
0393	▲ 1283	▲ 1293	▲ 0403	▲ 0413	▲ 1313	▲ 1303	▲ 0423	▲ 0433	▲ 0443	0453
0394	1284	1294	0404	0414	1314	1304	0424	0434	0444	0454
0395	1285	1295	0405	0415	1315	1305	0425	0435	0445	0455
0396	1286	1296	0406	0416	1316	1306	0426	0436	0446	0456
0397	1287	1297	0407	0417	1317	1307	0427	0437	0447	0457
0398	1288	1298	0408	0418	1318	1308	0428	0438	0448	0458
0399	1289	1299	0409	0419	1319	1309	0429	0439	0449	0459
● 0701	● 0711	● 0721	● 0731	● 0741	● 0751	● 0761	● 0771	● 0781	● 0791	● 0831
0702	0712	0722	0732	0742	0752	0762	0772	0782	0792	0832
0703	0713	0723	0733	0743	0753	0763	0773	0783	0793	0833
0704	0714	0724	0734	0744	0754	0764	0774	0784	0794	0834
0705	0715	0725	0735	0745	0755	0765	0775	0785	0795	0835
0706	0716	0726	0736	0746	0756	0766	0776	0786	0796	0836
0707	0717	0727	0737	0747	0757	0767	0777	0787	0797	0837
0708	0718	0728	0738	0748	0758	0768	0778	0788	0798	0838
0709	0719	0729	0739	0749	0759	0769	0779	0789	0799	0839
● 0981	● 0991	● 1001	● 1011	● 1411	● 1021	● 1401	● 1391	● 1031	● 1041	● 1051
0982	0992	1002	1012	1412	1022	▲ 1402	▲ 1392	1032	1042	1052
0983	0993	1003	1013	1413	1023	1403	1393	1033	1043	1053
0984	0994	1004	1014	1414	1024	1404	1394	1034	1044	1054
0985	0995	1005	1015	1415	1025	1405	1395	1035	1045	1055
0986	0996	1006	1016	1416	1026	1406	1396	1036	1046	1056
0987	0997	1007	1017	1417	1027	1407	1397	1037	1047	1057
0988	0998	1008	1018	1418	1028	1408	1398	1038	1048	1058
0989	0999	1009	1019	1419	1029	1409	1399	1039	1049	1059

● K dispozícii výhradne pre výrobky Baunit PuraTop/Color. ▲ K dispozícii výhradne pre výrobky Baunit PuraTop/Color, Baunit StarTop/Color a GranoporTop/Color a CreativTop.

▲ Ako povrchová úprava ETICS môže byť použitý výhradne výrobok Baunit PuraTop/Color, Baunit StarTop/Color a Baunit CrystalTop (tento je k dispozícii len pre odtiene s číslom odtieňa končiacim číslom 3 - 9).

Viac informácií na [life.baunit.com](http://life.baunit.com).



●	1261	●	1271	●	0201	●	0211	●	0221	●	0231	●	0241	●	0281	●	0291	●	0301	●	0311
▲	1262	▲	1272		0202		0212		0222		0232		0242		0282		0292		0302		0312
▲	1263		1273		0203		0213		0223		0233		0243		0283		0293		0303		0313
	1264		1274		0204		0214		0224		0234		0244		0284		0294		0304		0314
	1265		1275		0205		0215		0225		0235		0245		0285		0295		0305		0315
	1266		1276		0206		0216		0226		0236		0246		0286		0296		0306		0316
	1267		1277		0207		0217		0227		0237		0247		0287		0297		0307		0317
	1268		1278		0208		0218		0228		0238		0248		0288		0298		0308		0318
	1269		1279		0209		0219		0229		0239		0249		0289		0299		0309		0319

●	0461	●	0471	●	0481	●	0491	●	0501	●	0511	●	0521	●	0561	●	0571	●	0581	●	0591
▶	0462	▶	0472	▶	0482	▶	0492	▶	0502	▶	0512	▶	0522	▲	0562	▲	0572	▲	0582	▲	0592
▶	0463	▶	0473	▶	0483	▶	0493	▶	0503	▶	0513	▶	0523		0563	▲	0573	▶	0583		0593
▶	0464	▶	0474	▶	0484	▶	0494	▶	0504	▶	0514	▶	0524		0564		0574	▶	0584		0594
▶	0465	▶	0475	▶	0485	▶	0495	▶	0505	▶	0515	▶	0525		0565		0575	▶	0585		0595
▶	0466	▶	0476	▶	0486	▶	0496	▶	0506	▶	0516	▶	0526		0566		0576	▶	0586		0596
▶	0467	▶	0477	▶	0487	▶	0497	▶	0507	▶	0517	▶	0527		0567		0577	▶	0587		0597
▶	0468	▶	0478	▶	0488	▶	0498	▶	0508	▶	0518	▶	0528		0568		0578	▶	0588		0598
▶	0469	▶	0479	▶	0489	▶	0499	▶	0509	▶	0519	▶	0529		0569		0579	▶	0589		0599

●	0841	●	0851	●	1321	●	0861	●	0871	●	0881	●	0891	●	0901	●	0911	●	0921	●	0931
	0842	▲	0852	▲	1322	▲	0862	▲	0872	▲	0882	▲	0892	▲	0902	▲	0912	▲	0922	▲	0932
	0843		0853		1323		0863		0873	▲	0883	▲	0893	▲	0903	▲	0913	▲	0923	▲	0933
	0844		0854		1324		0864		0874		0884		0894		0904		0914		0924		0934
	0845		0855		1325		0865		0875		0885		0895		0905		0915		0925		0935
	0846		0856		1326		0866		0876		0886		0896		0906		0916		0926		0936
	0847		0857		1327		0867		0877		0887		0897		0907		0917		0927		0937
	0848		0858		1328		0868		0878		0888		0898		0908		0918		0928		0938
	0849		0859		1329		0869		0879		0889		0899		0909		0919		0929		0939

●	1061	●	1071	●	1421	●	1111	●	1121	●	1131	●	1141	●	1431	●	1441	●	1151	●	1161
	1062		1072		1422		1112		1122		1132		1142		1432		1442		1152		1162
	1063		1073		1423		1113		1123		1133		1143		1433		1443		1153		1163
	1064		1074		1424		1114		1124		1134		1144		1434		1444		1154		1164
	1065		1075		1425		1115		1125		1135		1145		1435		1445		1155		1165
	1066		1076		1426		1116		1126		1136		1146		1436		1446		1156		1166
	1067		1077		1427		1117		1127		1137		1147		1437		1447		1157		1167
	1068		1078		1428		1118		1128		1138		1148		1438		1448		1158		1168
	1069		1079		1429		1119		1129		1139		1149		1439		1449		1159		1169

● K dispozícii výhradne pre výrobky Baumit PuraTop/Color. ▶ K dispozícii výhradne pre výrobky Baumit StarTop/Color, PuraTop/Color, GranoporTop/Color a CreativTop.

▲ Ako povrchová úprava ETICS môže byť použitý výhradne výrobok Baumit PuraTop/Color, Baumit StarTop/Color a Baumit CrystalTop (tento je k dispozícii len pre odtiene s číslom odtieňa končiacim číslicou 3 - 9).

Viac informácií na [baumit.com](http://baumit.com).

## Baumit Shades of White

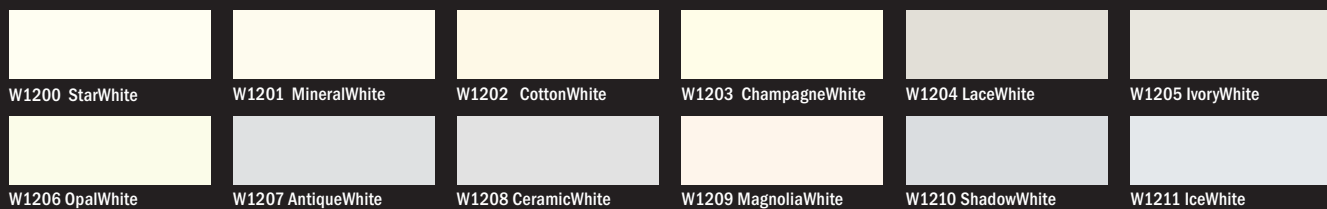

Odtieň W1200 StarWhite je k dispozícii pre výrobky Baumit StarTop/Color a Baumit CreativTop, ostatné odtiene z palety Shades of White sú k dispozícii pre výrobky Baumit StarTop/Color, Baumit CreativTop a Baumit SilikonTop/Color.

## Baumit Lasur

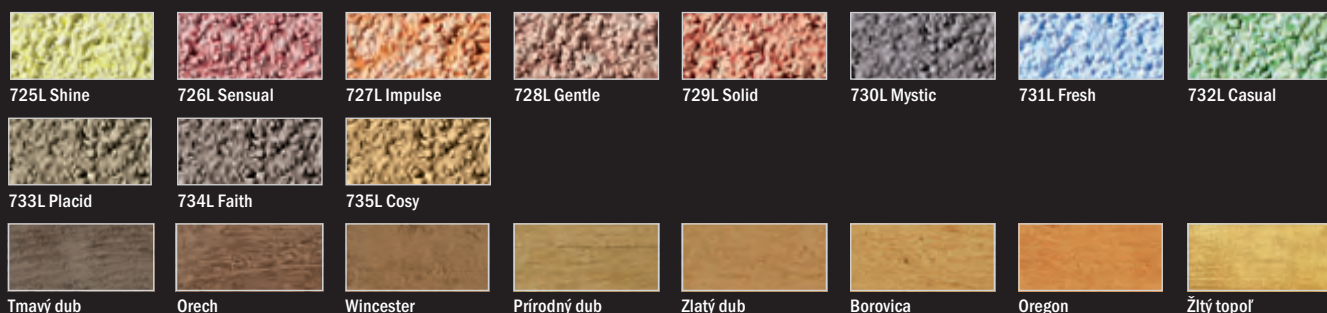

## Baumit Glitter



## Baumit Metallic



## Baumit MosaikTop – Essential Line



## Baumit MosaikTop – Natural Line



Upozornenie: Všetky zobrazené vzorky slúžia na prvú orientáciu vo farebnej palety pre jednotlivé výrobky. Mierny odchýlky medzi týmito zobrazením, vzorkami v reálnych vzorkovníciach, dodanými vzorkami výrobkov a dodaným materiálom sú spôsobené technológiou výroby a nemôžu byť predmetom reklamácie. Zhoda farebného odtieňa a štruktúry je možná len v rámci jednej výrobnéj šarže.





# Zateplenie na prvom mieste

Pre ochranu a pohodu



## POVRCHOVÉ ÚPRAVY

20

Farby • Omietky • Príslušenstvo

## ETICS

44

Stierky • Izolanty • Príslušenstvo

## OBNOVA A SANÁCIA

80

Trhliny a znečistenie • Sanácia vlhkosti • Sanácia betónu



# Fasádne farby

## PRÉMIOVÁ SILIKÓNOVÁ FARBA

Cena v EUR bez DPH

Cena v EUR s DPH



### Baunit StarColor

Silikónová fasádna farba prémiovej kvality, s vysokou krycou schopnosťou a vynikajúcimi spracovateľskými vlastnosťami. Vysoko paropriepustná, extrémne vodoodpudivá, pre všetky oblasti použitia. Obzvlášť vhodná ako povrchová úprava pre povrchy s extrémnym zaťažením poveternostnými vplyvmi alebo s nadštandardnými požiadavkami na ich ochranu.

- vynikajúca ochrana fasády ■ vysoká odolnosť proti vode a špine ■ vysoká krycia schopnosť

Zloženie náteru: 1 × Baunit StarColor zriedená s 10 – 15 % vody – základný náter  
1 × Baunit StarColor neriedená, resp. zriedená s max. 5 % vody

Farebnosť – všetky odtiene zo vzorkovnice Baunit Life s výnimkou odtieňov s koncovou číslicou 1.

Tiež 12 odtieňov bielej Baunit Shades of White.

Viac informácií v prehľade na str. 13 – 16.

<b>StarColor 14 l</b>		<b>210,00/bal.</b>	<b>252,00/bal.</b>
Spotreba:	cca 0,35 l/m <sup>2</sup> pre náter predpísaného zloženia na jemnom podklade	<b>15,00/l</b>	<b>18,00/l</b>
Výdatnosť:	cca 40 m <sup>2</sup> /vedro		
Balenie:	14 l vedro, 1 paleta = 24 vedier = 336 l		
EAN:	9004329247031		
	9004329272491		
<b>StarColor 5 l</b>		<b>79,50/bal.</b>	<b>95,40/bal.</b>
Spotreba:	cca 0,35 l/m <sup>2</sup> pre náter predpísaného zloženia na jemnom podklade	<b>15,90/l</b>	<b>19,08/l</b>
Výdatnosť:	cca 14 m <sup>2</sup> /vedro		
Balenie:	5 l vedro, 1 paleta = 64 vedier = 320 l		
EAN:	9004329258624		
	9002429247265		



**PRÉMIOVÁ AKRYLÁTOVÁ FARBA**

Cena v EUR bez DPH

Cena v EUR s DPH



**Baumit PuraColor**

Akrylátová fasádna farba najvyššej kvality, s výnimočnou krycou schopnosťou a jednoduchým spracovaním. K dispozícii vo všetkých farebných odtieňoch Baumit Life bez obmedzenia.

- najpestrejšia paleta farieb
- minimálna nasiakavosť
- jednoduché spracovanie

Zloženie náteru: 1 × Baumit PuraColor zriedená s 10 – 15 % vody – základný náter  
1 × Baumit PuraColor neriedená, resp. zriedená s max. 5 % vody

Farebnosť – všetky odtiene zo vzorkovnice Baumit Life.  
Viac informácií v prehľade na str. 13 – 16.

<b>PuraColor 14 l</b>		<b>316,40/bal.</b>	<b>379,68/bal.</b>
Spotreba:	cca 0,35 l/m <sup>2</sup> pre náter predpísaného zloženia na jemnom podklade	<b>22,60/l</b>	<b>27,12/l</b>
Výdatnosť:	cca 40 m <sup>2</sup> /vedro		
Balenie:	14 l vedro, 1 paleta = 24 vedier = 336 l		
EAN:	9004329246669		
	9004329272767		
	9004329272484		

<b>PuraColor 5 l</b>		<b>117,50/bal.</b>	<b>141,00/bal.</b>
Spotreba:	cca 0,35 l/m <sup>2</sup> pre náter predpísaného zloženia na jemnom podklade	<b>23,50/l</b>	<b>28,20/l</b>
Výdatnosť:	cca 14 m <sup>2</sup> /vedro		
Balenie:	5 l vedro, 1 paleta = 64 vedier = 320 l		
EAN:	9004329258419		



**SILIKÓNOVÁ FARBA**

Cena v EUR bez DPH

Cena v EUR s DPH



**Baumit SilikonColor**

Jednozložkový silikónový náter na vonkajšie použitie.

Zloženie náteru: 1 × Baumit SilikonColor zriedená s 10 – 15 % vody – základný náter  
1 × Baumit SilikonColor neriedená, resp. zriedená s max. 5 % vody

Farebnosť podľa vzorkovnice Baumit Life.  
Tiež 11 odtieňov bielej Baumit Shades of White.  
Viac informácií v prehľade na str. 13 – 16.

<b>SilikonColor 14 l</b>		<b>152,60/bal.</b>	<b>183,12/bal.</b>
Spotreba:	cca 0,35 l/m <sup>2</sup> pre náter predpísaného zloženia na jemnom podklade	<b>10,90/l</b>	<b>13,08/l</b>
Výdatnosť:	cca 40 m <sup>2</sup> /vedro		
Balenie:	14 l vedro, 1 paleta = 24 vedier = 336 l		
EAN:	9004329247086		
	9002429273110		

<b>SilikonColor 5 l</b>		<b>59,50/bal.</b>	<b>71,40/bal.</b>
Spotreba:	cca 0,35 l/m <sup>2</sup> pre náter predpísaného zloženia na jemnom podklade	<b>11,90/l</b>	<b>14,28/l</b>
Výdatnosť:	cca 14 m <sup>2</sup> /vedro		
Balenie:	5 l vedro, 1 paleta = 64 vedier = 320 l		
EAN:	9004329253438		
	9002429254324		







## Baumit GranoporColor

Jednozložkový akrylátový náter na vonkajšie použitie.

Zloženie náteru: 1 × Baumit GranoporColor zriedená s 10 – 15 % vody – základný náter  
1 × Baumit GranoporColor neriedená, resp. zriedená s max. 5 % vody

Farebnosť podľa vzorkovnice Baumit Life.

Viac informácií v prehľade na str. 13 – 16.

<b>GranoporColor 14 l</b>		<b>133,00/bal.</b>	<b>159,60/bal.</b>
Spotreba:	cca 0,35 l/m <sup>2</sup> pre náter predpísaného zloženia na jemnom podklade	<b>9,50/l</b>	<b>11,40/l</b>
Výdatnosť:	cca 40 m <sup>2</sup> /vedro		
Balenie:	14 l vedro, 1 paleta = 24 vedier = 336 l		
EAN:	9004329247239		
	9004329273059		

<b>GranoporColor 5 l</b>		<b>51,50/bal.</b>	<b>61,80/bal.</b>
Spotreba:	cca 0,35 l/m <sup>2</sup> pre náter predpísaného zloženia na jemnom podklade	<b>10,30/l</b>	<b>12,36/l</b>
Výdatnosť:	cca 14 m <sup>2</sup> /vedro		
Balenie:	5 l vedro, 1 paleta = 64 vedier = 320 l		
EAN:	9004329253476		
	9004329254287		



## Baumit SilikatColor

Jednozložkový silikátový náter na vonkajšie použitie.

Zloženie náteru: 1 × Baumit SilikatColor zriedená s 10 – 15 % vody – základný náter  
1 × Baumit SilikatColor neriedená, resp. zriedená s max. 5 % vody

Farebnosť podľa vzorkovnice Baumit Life.

Viac informácií v prehľade na str. 13 – 16.

<b>SilikatColor 14 l</b>		<b>138,60/bal.</b>	<b>166,32/bal.</b>
Spotreba:	cca 0,35 l/m <sup>2</sup> pre náter predpísaného zloženia na jemnom podklade	<b>9,90/l</b>	<b>11,88/l</b>
Výdatnosť:	cca 40 m <sup>2</sup> /vedro		
Balenie:	14 l vedro, 1 paleta = 24 vedier = 336 l		
EAN:	9004329247130		
	9002429273035		

<b>SilikatColor 5 l</b>		<b>53,50/bal.</b>	<b>64,20/bal.</b>
Spotreba:	cca 0,35 l/m <sup>2</sup> pre náter predpísaného zloženia na jemnom podklade	<b>10,70/l</b>	<b>12,84/l</b>
Výdatnosť:	cca 14 m <sup>2</sup> /vedro		
Balenie:	5 l vedro, 1 paleta = 64 vedier = 320 l		
EAN:	9004329253452		
	9002429254300		



SILIKÁTOVÁ FARBA

Cena v EUR bez DPH

Cena v EUR s DPH



**Baumit SanovaColor**

Vysoko paropriepustný matný minerálny fasádny náter na báze sol-silikátu na ochranu a architektonické stvárnenie povrchu starých a nových minerálnych omietok a stierok. Obzvlášť vhodný pre oblasť pamiatkovej obnovy.

- Zloženie náteru:
- 1 × Baumit SanovaColor zriedená s max. 10 % výrobkom Baumit SanovaPrimer – základný náter
  - 1 × Baumit SanovaColor zriedená s max. 10 % výrobkom Baumit SanovaPrimer – krycí náter

Pred aplikáciou Baumit SanovaColor odporúčame prípravu podkladu základným náterom Baumit SanovaPrimer.

Farebnosť – všetky odtiene s koncovou číslicou 4 – 9 zo vzorkovnice Baumit Life s výnimkou odtieňov označených symbolom polmesiac (odtiene s organickými pigmentami).

Viac informácií v prehľade na str. 13 – 16.

<b>SanovaColor 14 l</b>		<b>194,60/bal.</b>	<b>233,52/bal.</b>
Spotreba:	cca 0,35 l/m <sup>2</sup> pre dva nátery na jemnom podklade	<b>13,90/l</b>	<b>16,68/l</b>
Výdatnosť:	cca 40 m <sup>2</sup> /vedro		
Balenie:	14 l vedro, 1 paleta = 16 vedier = 224 l		
EAN:	9004329247185		

<b>SanovaColor 5 l</b>		<b>76,00/bal.</b>	<b>91,20/bal.</b>
Spotreba:	cca 0,35 l/m <sup>2</sup> pre dva nátery na jemnom podklade	<b>15,20/l</b>	<b>18,24/l</b>
Výdatnosť:	cca 14 m <sup>2</sup> /vedro		
Balenie:	1 paleta = 48 vedier = 240 l		
EAN:	9004329282971		

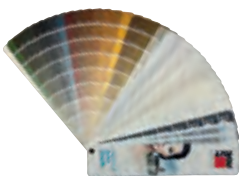

info → [Historické farby teraz prehľadne a profesionálne](#)

V roku 2023 prinášame všetkým profesionálom z oblasti obnovy a sanácie historických fasád **novú vzorkovnicu Baumit Historical Color Shades**. Spolu s renomovanými odborníkmi z oblasti ochrany pamiatok sme vybrali 183 jedinečných farebných odtieňov, zodpovedajúcich farebnosti fasád na našom území v jednotlivých historických obdobiach, ktorá, ako veríme, uľahčí všetkým zúčastneným prácu pri výbere vhodnej farebnosti fasády obnovovaného objektu.

V prípade záujmu a pre viac informácií kontaktujte, prosím, našich objektových manažérov, kontakty nájdete na str. 6 – 7.

info → [Baumit SanovaColor – ideálna farba pre historické fasády](#)

Baumit SanovaColor je minerálna fasádna farba na báze sol-silikátu. Vyznačuje sa vysokou paropriepustnosťou, ako aj vzhľadom a vlastnosťami podobnými tradičným fasádnym náterom. Elegantný matný povrch a široká farebná paleta vybraných jemných odtieňov ju predurčujú ako ideálnu povrchovú úpravu pre všetky obnovované historické fasády s požiadavkami pamiatkovej ochrany na pôvodný historický vzhľad. Vyskúšajte ako povrchovú úpravu na omietkové systémy Baumit Sanova a Baumit NHL!



## Baumit Lasur

Transparentná lazúra na dekoratívne stvárnenie povrchov vonkajších omietok. Konečný vzhľad povrchu závisí od konkrétneho spôsobu spracovania, odporúčame preto využiť služby skúseného spracovateľa vybaveného potrebnými vedomosťami a vhodným náradím.

Farebnosť - 19 odtieňov podľa vzorkovnice Design Life vrátane 8 prirodzených odtieňov pre imitáciu dreveného obkladu - označené\*.

Lasur 14 l	149,80/bal.	179,76/bal.
Spotreba: 0,08 - 0,1 l/m <sup>2</sup> na 1 náter podľa spôsobu spracovania	10,70/l	12,84/l
Výdatnosť: 140 - 175 m <sup>2</sup> /vedro		
Balenie: 14 l vedro, 1 paleta = 24 vedier = 336 l		
EAN: 9004329246096		
9002429273073		

Lasur 5 l	57,50/bal.	69,00/bal.
Spotreba: 0,08 - 0,1 l/m <sup>2</sup> na 1 náter podľa spôsobu spracovania	11,50/l	13,80/l
Výdatnosť: 50 - 62 m <sup>2</sup> /vedro		
Balenie: 5 l vedro, 1 paleta = 64 vedier = 320 l		
EAN: 9004329246089		
9002429273066		



## Baumit Finish

Transparentný matný náter na uzavretie povrchu náteru Baumit Lasur pri jeho použití na exponovaných miestach v interiéri (kuchyne, kúpeľne a pod.), resp. na fasáde.

Finish 14 l	149,80/bal.	179,76/bal.
Spotreba: 0,08 - 0,1 l/m <sup>2</sup> na 1 náter podľa spôsobu spracovania	10,70/l	12,84/l
Výdatnosť: 140 - 175 m <sup>2</sup> /vedro		
Balenie: 14 l vedro, 1 paleta = 24 vedier = 336 l		
EAN: 9004329246133		

Finish 5 l	57,50/bal.	69,00/bal.
Spotreba: 0,08 - 0,1 l/m <sup>2</sup> na 1 náter podľa spôsobu spracovania	11,50/l	13,80/l
Výdatnosť: 50 - 62 m <sup>2</sup> /vedro		
Balenie: 5 l vedro, 1 paleta = 64 vedier = 320 l		
EAN: 9004329246126		



info → Odtiene Baumit Lasur pre imitáciu dreva

Odtiene vo vzorkovnici Baumit Lasur označené \* boli špeciálne vyvinuté pre realizáciu imitácie dreveného obkladu na fasáde pomocou špeciálnej silikónovej šablóny a omietky CreativTop a ich farebnosť približne zodpovedá druhu dreva uvedeného v ich názve, s ohľadom na technické možnosti materiálu Baumit Lasur. Viac informácií o realizácii imitácie dreva pomocou modelovateľnej omietky Baumit CreativTop nájdete na [www.baumit.sk](http://www.baumit.sk) alebo na kanáli Baumit Slovensko na youtube.com.



## DEKORAČNÉ LESKLÉ NÁTERY

Cena v EUR bez DPH

Cena v EUR s DPH



## Baumit Metallic

Vysoko odolná, na použitie pripravená povrchová úprava s vysokým metalickým leskom na akrylátovej báze. Pri realizácii odporúčame využiť služby skúseného spracovateľa vybaveného potrebnými vedomosťami a vhodným náradím.

Farebnosť - 11 odtieňov podľa vzorkovnice Design Life vrátane 3 odtieňov na realizáciu kreatívnej techniky „Imitácia hrdzavého plechu“ - označené \*.

<b>Metallic 14 l</b>		<b>270,20/bal.</b>	<b>324,24/bal.</b>
Spotreba:	0,30 - 0,35 l/m <sup>2</sup> na 2 nátery na jemnom podklade	<b>19,30/l</b>	<b>23,16/l</b>
Výdatnosť:	40 - 47 m <sup>2</sup> /vedro		
Balenie:	14 l vedro, 1 paleta = 24 vedier = 336 l		
EAN:	9004329246171		

<b>Metallic 5 l</b>		<b>101,00/bal.</b>	<b>121,20/bal.</b>
Spotreba:	0,30 - 0,35 l/m <sup>2</sup> na 2 nátery na jemnom podklade	<b>20,20/l</b>	<b>24,24/l</b>
Výdatnosť:	14 - 16,5 m <sup>2</sup> /vedro		
Balenie:	5 l vedro, 1 paleta = 64 vedier = 320 l		
EAN:	9004329246164		



Titan 746M



Platin 747M



Saphir 748M



Smaragd 751M



Gold 753M



Rubin 754M



Bronze 755M



Azurit 756M



Hrdza žltá \*



Hrdza červená \*



Hrdza univerzál \*



## Baumit Glitter

Transparentná, na použitie pripravená povrchová úprava s metalickými flitrami, na akrylátovej báze. Pri realizácii odporúčame využiť služby skúseného spracovateľa vybaveného potrebnými vedomosťami a vhodným strojovým zariadením.

<b>Glitter 14 l</b>		<b>240,80/bal.</b>	<b>288,96/bal.</b>
Spotreba:	0,1 - 0,15 l/m <sup>2</sup> na 1 náter na jemnom podklade	<b>17,20/l</b>	<b>20,64/l</b>
Výdatnosť:	93 - 140 m <sup>2</sup> /vedro		
Balenie:	14 l vedro, 1 paleta = 24 vedier = 336 l		
EAN:	9004329246218		

<b>Glitter 5 l</b>		<b>90,50/bal.</b>	<b>108,60/bal.</b>
Spotreba:	0,1 - 0,15 l/m <sup>2</sup> na 1 náter na jemnom podklade	<b>18,10/l</b>	<b>21,72/l</b>
Výdatnosť:	33 - 50 m <sup>2</sup> /vedro		
Balenie:	5 l vedro, 1 paleta = 64 vedier = 320 l		
EAN:	9004329246201		



Gold 771G



Silver 773 G



SilverFine 774 G



Rainbow 775G

info → Vzorkovnice Lasur, Metallic a Glitter na str. 24 - 25

Vzorkovnice farieb Baumit Lasur, Metallic a Glitter na tejto dvojstrane sú orientačné, pričom povrchové úpravy sú na obrázkoch aplikované na štruktúrovanej omietke. Prípadné nezrovnalosti so skutočným odtieňom nemôžu byť predmetom reklamácie.



## Baunit CrystalTop pre krištáľovo čistú fasádu

- prírodná a paropriepustná fasádna omietka
- odolná proti prachu a zašednutiu
- extrémne trvanlivá



### Poklad z inováčného centra

Inovatívna minerálna omietka CrystalTop, skutočný poklad z nášho inováčného centra, využíva na ochranu fasády jedinečný Crystal efekt, ktorý sa aktivuje základným náterom CrystalActivator.

Minerálne fasádne omietky poskytujú mnoho výhod. Vďaka svojmu zloženiu z prírodných kryštáľických surovín sú vysoko paropriepustné, to znamená, že vodná para jednoducho prechádza cez mikroskopicky poréznu štruktúru na povrch.

Ďalšou podstatnou výhodou je trvalá odolnosť minerálneho spojiva proti pôsobeniu stredných a vysokých teplôt, ktoré bežne vznikajú na povrchu tepelnoizolačných systémov. Minerálne omietky nie sú termoplastické a sú preto práve v týchto extrémnych podmienkach vysoko odolné proti nežiaducemu zachytávaniu nečistôt na fasáde.

### Prvá minerálna omietka vo vedierku

Baunit spojil tieto jedinečné výhody minerálnej omietky s ďalším významným benefitom a prináša prvú skutočne minerálnu omietku, ktorá je vo vedierku pripravená na okamžité použitie. Na rozdiel od bežných minerálnych omietok, kde suchá zmes začína zrieť bezprostredne po zamiešaní s vodou, jedinečné prísady v omietke CrystalTop





stabilizujú omietkovú zmes a zretie omietky sa spúšťa až po jej nanosení na povrch pripravený základným aktivačným náterom CrystalActivator, ktorý je tak neoddeliteľnou súčasťou systému Baumit Crystal.

#### Systém Baumit Crystal

Inovatívny systém Baumit Crystal pozostáva z prvej naozaj minerálnej omietky vo vedierku **Baumit CrystalTop** a základného aktivačného náteru **Baumit CrystalActivator**, ktorý je neoddeliteľnou súčasťou systému a má vynikajúce spracovateľské vlastnosti.

Kombinácia týchto dvoch výrobkov je nevyhnutná pre dosiahnutie výnimočného, dokonalého povrchu fasády s jedinečným Crystal efektom poskytujúcim fasáde prémiovú ochranu pred znečistením.

#### Crystal efekt

Tajomstvom systému Baumit Crystal je Crystal efekt. Crystal efekt je zárukou neporazitelného povrchu fasády, ktorá je nielen vysoko paropriepustná, ale aj extrémne odolná a trvanlivá. Kryštalicky pevné minerálne

spojivo, odolné proti nepriaznivému pôsobeniu vysokých teplôt, poskytuje omietke ochranu pred prachom a zašednutím. Omietka CrystalTop je tak zárukou dlhotrvajúcej krásy a žiarivej čistoty pre vašu fasádu.



#### Ideálne pre zateplenie Baumit open

Odporúčame kombináciu povrchovej úpravy Baumit Crystal s jedinečným zateplením Baumit open. Systém Baumit open, s izoláciou ktorú tvorí až 99 % vzduchu, je ideálnym paropriepustným riešením pre fasádu so zárukou dokonalej pohody v interiéri počas celého roka. Omietka CrystalTop poskytne fasáde dlhodobú ochranu pred prachom a zašednutím.





nové

## Baumit CrystalTop

Tenkovrstvová prefarbená omietka s jedinečným minerálnym spojivom s Crystal efektom, ktorý vytvára kryštalicky pevný povrch, vysoko odolný proti znečisteniu.

- prírodná a paropriepustná
- odolná proti prachu a zašednutiu
- extrémne trvanlivá

Pre aktiváciu procesu zretia a správne fungovanie omietky CrystalTop pre dlhodobú ochranu fasády je nevyhnutná príprava podkladu aktivačným náterom Baumit CrystalActivator!

Farebnosť – všetky odtiene s koncovou číslou 3 – 9 zo vzorkovnice Baumit Life s výnimkou odtieňov označených symbolom polmesiac (odtiene s organickými pigmentami).  
Viac informácií v prehľade na str. 13 – 16.

2/2

CrystalTop 2K – 2 mm škrabaná štruktúra	97,50/bal.	117,00/bal.
Spotreba: cca 2,9 kg/m <sup>2</sup>	3.900,00/t	4.680,00/t
Výdatnosť: cca 8,6 m <sup>2</sup> /vedro		
Balenie: 25 kg, 1 paleta = 32 vedier = 800 kg		EAN: 9004329282018
CrystalTop 1,5K – 1,5 mm škrabaná štruktúra	97,50/bal.	117,00/bal.
Spotreba: cca 2,5 kg/m <sup>2</sup>	3.900,00/t	4.680,00/t
Výdatnosť: cca 10 m <sup>2</sup> /vedro		
Balenie: 25 kg, 1 paleta = 32 vedier = 800 kg		EAN: 9002429303244
CrystalTop 3K – 3 mm škrabaná štruktúra	97,50/bal.	117,00/bal.
Spotreba: cca 3,9 kg/m <sup>2</sup>	3.900,00/t	4.680,00/t
Výdatnosť: cca 6,4 m <sup>2</sup> /vedro		
Balenie: 25 kg, 1 paleta = 32 vedier = 800 kg		EAN: 9004329282018
CrystalTop 2R – 2 mm ryhovaná štruktúra	97,50/bal.	117,00/bal.
Spotreba: cca 2,6 kg/m <sup>2</sup>	3.900,00/t	4.680,00/t
Výdatnosť: cca 9,6 m <sup>2</sup> /vedro		
Balenie: 25 kg, 1 paleta = 32 vedier = 800 kg		EAN: 9004329283206
CrystalTop Fine – 1 mm jemná štruktúra *	97,50/bal.	117,00/bal.
Spotreba: cca 2,0 kg/m <sup>2</sup>	3.900,00/t	4.680,00/t
Výdatnosť: cca 12,5 m <sup>2</sup> /vedro		
Balenie: 25 kg, 1 paleta = 32 vedier = 800 kg		EAN: 9004329282032



\* Štruktúra je vhodná len na malé plochy a detaily fasády (šambrány, ostenia a pod.).

## AKTIVAČNÝ ZÁKLADNÝ NÁTER



nové

## Baumit CrystalActivator

Príprava podkladu pred následnou aplikáciou omietky Baumit CrystalTop. Aktivačný náter s vynikajúcou spracovateľnosťou nevyhnutný pre aktiváciu procesu zretia a správne fungovanie omietky pre dlhodobú ochranu fasády.

Po aplikácii dôsledne chrániť fasádu pred pôsobením dažďa, snehu a pod.

Neriediť!

1/2

CrystalActivator 20 kg	70,00/bal.	84,00/bal.
Spotreba: cca 0,2 kg/m <sup>2</sup> v závislosti od kvality podkladu	3.500,00/t	4.200,00/t
Výdatnosť: cca 100 m <sup>2</sup> /vedro v závislosti od kvality podkladu		
Balenie: 20 kg vedro, 1 paleta = 32 vedier = 640 kg		EAN: 9002429303268
CrystalActivator 5 kg	24,50/bal.	29,40/bal.
Spotreba: cca 0,2 kg/m <sup>2</sup> v závislosti od kvality podkladu	4.900,00/t	5.880,00/t
Výdatnosť: cca 25 m <sup>2</sup> /vedro v závislosti od kvality podkladu		
Balenie: 5 kg vedro, 1 paleta = 64 vedier = 320 kg		EAN: 9004329284715



## MIMORIADNE ODOLNÁ OMIETKA

Cena v EUR bez DPH

Cena v EUR s DPH



### Baumit StarTop

Mimoriadne odolná, paropriepustná, prémiová tenkovrstvová fasádna omietka so silikónovým spojivom a inovatívnym funkčným plnivom zabezpečujúcim extrémne rýchle odvádzanie vody a vzdušnej vlhkosti z povrchu fasády.

- rýchle vysušovanie povrchu
- zvýšená ochrana proti biologickému znečisteniu
- vynikajúce spracovanie

Farebnosť – všetky odtiene zo zorkovnice Baumit Life s výnimkou odtieňov s koncovou číslicou 1.

Tiež 12 odtieňov bielej Baumit Shades of White.

Viac informácií v prehľade na str. 13 – 16.

príplatok za podlimitné množstvo → Účtujeme v prípade individuálnej objednávky len na tento výrobok v množstve menšom ako 3 vedrá. Viac informácií str. 42.

<b>StarTop 2K – 2 mm škrabaná štruktúra</b>		<b>85,75/bal.</b>	<b>102,90/bal.</b>
Spotreba:	cca 2,9 kg/m <sup>2</sup>	<b>3.430,00/t</b>	<b>4.116,00/t</b>
Výdatnosť:	cca 8,6 m <sup>2</sup> /vedro		
Balenie:	25 kg vedro, 1 paleta = 24 vedier = 600 kg		EAN: 9004329254886
<b>StarTop 1,5K – 1,5 mm škrabaná štruktúra</b>		<b>85,75/bal.</b>	<b>102,90/bal.</b>
Spotreba:	cca 2,5 kg/m <sup>2</sup>	<b>3.430,00/t</b>	<b>4.116,00/t</b>
Výdatnosť:	cca 10 m <sup>2</sup> /vedro		
Balenie:	25 kg vedro, 1 paleta = 24 vedier = 600 kg		EAN: 9004329246515
<b>StarTop 3K – 3 mm škrabaná štruktúra</b>		<b>85,75/bal.</b>	<b>102,90/bal.</b>
Spotreba:	cca 3,9 kg/m <sup>2</sup>	<b>3.430,00/t</b>	<b>4.116,00/t</b>
Výdatnosť:	cca 6,4 m <sup>2</sup> /vedro		
Balenie:	25 kg vedro, 1 paleta = 24 vedier = 600 kg		EAN: 9004329254893
<b>StarTop 2R – 2 mm ryhovaná štruktúra</b>		<b>85,75/bal.</b>	<b>102,90/bal.</b>
Spotreba:	cca 2,6 kg/m <sup>2</sup>	<b>3.430,00/t</b>	<b>4.116,00/t</b>
Výdatnosť:	cca 9,6 m <sup>2</sup> /vedro		
Balenie:	25 kg vedro, 1 paleta = 24 vedier = 600 kg		EAN: 9002429273851
<b>StarTop 3R – 3 mm ryhovaná štruktúra</b>		<b>85,75/bal.</b>	<b>102,90/bal.</b>
Spotreba:	cca 3,6 kg/m <sup>2</sup>	<b>3.430,00/t</b>	<b>4.116,00/t</b>
Výdatnosť:	cca 6,9 m <sup>2</sup> /vedro		
Balenie:	25 kg vedro, 1 paleta = 24 vedier = 600 kg		EAN: 9002429273868
<b>StarTop Fine – 1 mm jemná štruktúra*</b>		<b>88,50/bal.</b>	<b>106,20/bal.</b>
Spotreba:	cca 2,0 kg/m <sup>2</sup>	<b>3.540,00/t</b>	<b>4.248,00/t</b>
Výdatnosť:	cca 12,5 m <sup>2</sup> /vedro		
Balenie:	25 kg vedro, 1 paleta = 24 vedier = 600 kg		EAN: 9002429273875



\* Štruktúra je vhodná len na malé plochy a detaily fasády (šambrány, ostenia a pod.).



### Baumit SpeedTop Star | Prísada na urýchlenie schnutia

Špeciálna zimná prísada výhradne pre omietku Baumit StarTop. Urýchľuje proces zrenia pri nižších teplotách, resp. vysokej vlhkosti vzduchu. Vhodná pre použitie pri teplote vzduchu a podkladu od 1 °C do max. 15 °C a vzdušnej vlhkosti < 95 %.

Upozornenie: Baumit SpeedTop Star je dodávaný výhradne ako súčasť dodávky pastéznych povrchových úprav alebo ako súčasť ucelenej dodávky suchých zmesí kamiónom. Dodávka individuálne, kuriérskou službou mimo dodávky ďalších pastéznych výrobkov alebo suchých zmesí, nie je možná.

<b>SpeedTop Star 400 ml</b>		<b>16,00/bal.</b>	<b>19,20/bal.</b>
Spotreba:	cca 400 ml/25 kg vedro		
Balenie:	400 ml plastová nádoba		
EAN:	9007921315832		





## Baumit PuraTop

Vysokoodolná tenkovrstvová fasádna omietka pre intenzívne a žiarivé farebné odtiene. Najvyššia stálosť aj veľmi sýtych farebných odtieňov je zabezpečená výnimočne trvanlivým spojením kvalitných pigmentov a čisto akrylátového spojiva.

- najpestrejšia paleta farieb
- zvýšená ochrana fasády
- vynikajúce spracovanie

Farebnosť – všetky odtiene zo vzorkovnice Baumit Life.

Viac informácií v prehľade na str. 13 – 16.

<b>PuraTop 2K – 2 mm škrabaná štruktúra</b>		<b>111,25/bal.</b>	<b>133,50/bal.</b>
Spotreba:	cca 2,9 kg/m <sup>2</sup>	<b>4.450,00/t</b>	<b>5.340,00/t</b>
Výdatnosť:	cca 8,6 m <sup>2</sup> /vedro		
Balenie:	25 kg vedro, 1 paleta = 24 vedier = 600 kg		
EAN:	9004329466074		
	9004329246607		
	9002429271901		

<b>PuraTop 1,5K – 1,5 mm škrabaná štruktúra</b>		<b>111,25/bal.</b>	<b>133,50/bal.</b>
Spotreba:	cca 2,5 kg/m <sup>2</sup>	<b>4.450,00/t</b>	<b>5.340,00/t</b>
Výdatnosť:	cca 10 m <sup>2</sup> /vedro		
Balenie:	25 kg vedro, 1 paleta = 24 vedier = 600 kg		
EAN:	9004329246591		
	9002429271895		

<b>PuraTop 3K – 3 mm škrabaná štruktúra</b>		<b>111,25/bal.</b>	<b>133,50/bal.</b>
Spotreba:	cca 3,9 kg/m <sup>2</sup>	<b>4.450,00/t</b>	<b>5.340,00/t</b>
Výdatnosť:	cca 6,4 m <sup>2</sup> /vedro		
Balenie:	25 kg vedro, 1 paleta = 24 vedier = 600 kg		
EAN:	9004329246614		
	9002429271918		

<b>PuraTop 2R – 2 mm ryhovaná štruktúra</b>		<b>111,25/bal.</b>	<b>133,50/bal.</b>
Spotreba:	cca 2,6 kg/m <sup>2</sup>	<b>4.450,00/t</b>	<b>5.340,00/t</b>
Výdatnosť:	cca 9,6 m <sup>2</sup> /vedro		
Balenie:	25 kg vedro, 1 paleta = 24 vedier = 600 kg		
EAN:	9002429273820		
	9002429271925		

<b>PuraTop 3R – 3 mm ryhovaná štruktúra</b>		<b>111,25/bal.</b>	<b>133,50/bal.</b>
Spotreba:	cca 3,6 kg/m <sup>2</sup>	<b>4.450,00/t</b>	<b>5.340,00/t</b>
Výdatnosť:	cca 6,9 m <sup>2</sup> /vedro		
Balenie:	25 kg vedro, 1 paleta = 24 vedier = 600 kg		
EAN:	9002429273837		
	9002429271932		

<b>PuraTop Fine – 1 mm jemná štruktúra*</b>		<b>112,50/bal.</b>	<b>135,00/bal.</b>
Spotreba:	cca 2,0 kg/m <sup>2</sup>	<b>4.500,00/t</b>	<b>5.400,00/t</b>
Výdatnosť:	cca 12,5 m <sup>2</sup> /vedro		
Balenie:	25 kg vedro, 1 paleta = 24 vedier = 600 kg		
EAN:	9002429273844		



\* Štruktúra je vhodná len na malé plochy a detaily fasády (šambrány, ostenia a pod.).



## OMIETKA OPEN

Cena v EUR bez DPH

Cena v EUR s DPH



### Baumit openTop

Paropriepustná tenkovrstvová fasádna ometka s minerálnym spojivom, prefarbená, špeciálne vyvinutá ako povrchová úprava pre kontaktný tepelnoizolačný systém Baumit open.

- vysoko paropriepustná
- minerálna
- ideálna pre tepelnoizolačný systém Baumit open

Farebnosť podľa vzorkovnice Baumit Life.  
Viac informácií v prehľade na str. 13 – 16.

príplatek za podlimitné množstvo → Účtujeme v prípade individuálnej objednávky len na tento výrobok v množstve menšom ako 3 vedrá. Viac informácií str. 42.

<b>openTop 2K – 2 mm škrabaná štruktúra</b>		<b>68,25/bal.</b>	<b>81,90/bal.</b>
Spotreba:	cca 2,9 kg/m <sup>2</sup>	<b>2.730,00/t</b>	<b>3.276,00/t</b>
Výdatnosť:	cca 8,6 m <sup>2</sup> /vedro		
Balenie:	25 kg vedro, 1 paleta = 16 vedier = 400 kg		
EAN:	5997430263615		

<b>openTop 1,5K – 1,5 mm škrabaná štruktúra</b>		<b>68,25/bal.</b>	<b>81,90/bal.</b>
Spotreba:	cca 2,5 kg/m <sup>2</sup>	<b>2.730,00/t</b>	<b>3.276,00/t</b>
Výdatnosť:	cca 10 m <sup>2</sup> /vedro		
Balenie:	25 kg vedro, 1 paleta = 16 vedier = 400 kg		
EAN:	5997430263615		

<b>openTop 3K – 3 mm škrabaná štruktúra</b>		<b>68,25/bal.</b>	<b>81,90/bal.</b>
Spotreba:	cca 3,9 kg/m <sup>2</sup>	<b>2.730,00/t</b>	<b>3.276,00/t</b>
Výdatnosť:	cca 6,4 m <sup>2</sup> /vedro		
Balenie:	25 kg vedro, 1 paleta = 16 vedier = 400 kg		
EAN:	5997430263615		

<b>openTop 2R – 2 mm ryhovaná štruktúra</b>		<b>68,25/bal.</b>	<b>81,90/bal.</b>
Spotreba:	cca 2,6 kg/m <sup>2</sup>	<b>2.730,00/t</b>	<b>3.276,00/t</b>
Výdatnosť:	cca 9,6 m <sup>2</sup> /vedro		
Balenie:	25 kg vedro, 1 paleta = 16 vedier = 400 kg		
EAN:	5997430263615		





## Baumit SilikonTop

Tenkvrstvá silikónová omietka na vonkajšie použitie.

- vynikajúca ochrana fasády ■ vysoká odolnosť proti vode a špíne ■ jednoduché spracovanie

Farebnosť podľa vzorkovnice Baumit Life.  
Tiež 11 odtieňov bielej Baumit Shades of White.  
Viac informácií v prehľade na str. 13 – 16.

príplatek za podlimitné množstvo → Účtujeme v prípade individuálnej objednávky len na tento výrobok v množstve menšom ako 3 vedrá. Viac informácií str. 42.

<b>SilikonTop 2K – 2 mm škrabaná štruktúra</b>		<b>65,75/bal.</b>	<b>78,90/bal.</b>
Spotreba:	cca 2,9 kg/m <sup>2</sup>	<b>2.630,00/t</b>	<b>3.156,00/t</b>
Výdatnosť:	cca 8,6 m <sup>2</sup> /vedro		
Balenie:	25 kg vedro, 1 paleta = 24 vedier = 600 kg		
EAN:	9004329250420		

<b>SilikonTop 1,5K – 1,5 mm škrabaná štruktúra</b>		<b>65,75/bal.</b>	<b>78,90/bal.</b>
Spotreba:	cca 2,5 kg/m <sup>2</sup>	<b>2.630,00/t</b>	<b>3.156,00/t</b>
Výdatnosť:	cca 10 m <sup>2</sup> /vedro		
Balenie:	25 kg vedro, 1 paleta = 24 vedier = 600 kg		
EAN:	9004329250413		

<b>SilikonTop 3K – 3 mm škrabaná štruktúra</b>		<b>65,75/bal.</b>	<b>78,90/bal.</b>
Spotreba:	cca 3,9 kg/m <sup>2</sup>	<b>2.630,00/t</b>	<b>3.156,00/t</b>
Výdatnosť:	cca 6,4 m <sup>2</sup> /vedro		
Balenie:	25 kg vedro, 1 paleta = 24 vedier = 600 kg		
EAN:	9004329250437		

<b>SilikonTop 2R – 2 mm ryhovaná štruktúra</b>		<b>65,75/bal.</b>	<b>78,90/bal.</b>
Spotreba:	cca 2,6 kg/m <sup>2</sup>	<b>2.630,00/t</b>	<b>3.156,00/t</b>
Výdatnosť:	cca 9,6 m <sup>2</sup> /vedro		
Balenie:	25 kg vedro, 1 paleta = 24 vedier = 600 kg		
EAN:	9004329250468		

<b>SilikonTop 3R – 3 mm ryhovaná štruktúra</b>		<b>65,75/bal.</b>	<b>78,90/bal.</b>
Spotreba:	cca 3,6 kg/m <sup>2</sup>	<b>2.630,00/t</b>	<b>3.156,00/t</b>
Výdatnosť:	cca 6,9 m <sup>2</sup> /vedro		
Balenie:	25 kg vedro, 1 paleta = 24 vedier = 600 kg		
EAN:	9004329250475		



## Baumit SpeedTop | Prísada na urýchlenie schnutia

Špeciálna zimná prísada pre omietky Baumit SilikonTop a GranoporTop. Urýchľuje proces zrenia pri nižších teplotách, resp. vysokej vlhkosti vzduchu. Vhodná pre použitie pri teplote vzduchu a podkladu od 1 °C do max. 15 °C a vzdušnej vlhkosti < 95 %.

Upozornenie: Baumit SpeedTop je dodávaný výhradne ako súčasť dodávky pastéznych povrchových úprav alebo ako súčasť ucelenej dodávky SMZ kamiónom. Dodávka individuálne, kuriérskou službou mimo dodávky ďalších pastéznych výrobkov alebo suchých zmesí, nie je možná.

<b>SpeedTop 250 ml</b>		<b>9,00/bal.</b>	<b>10,80/bal.</b>
Spotreba:	cca 250 ml/25 kg vedro		
Balenie:	250 ml plastová nádoba		
EAN:	9004329298583		



**SILIKÁTOVÁ OMIETKA**

Cena v EUR bez DPH

Cena v EUR s DPH



**Baumit SilikatTop**

Tenkvrstvá silikátová ometka na vonkajšie použitie.

Farebnosť podľa vzorkovnice Baumit Life.  
Viac informácií v prehľade na str. 13 – 16.

príplatek za podlimitné množstvo → Účtujeme v prípade individuálnej objednávky len na tento výrobok v množstve menšom ako 3 vedrá. Viac informácií str. 42.

<b>SilikatTop 2K – 2 mm škrabaná štruktúra</b>		<b>61,25/bal.</b>	<b>73,50/bal.</b>
Spotreba:	cca 2,9 kg/m <sup>2</sup>	<b>2.450,00/t</b>	<b>2.940,00/t</b>
Výdatnosť:	cca 8,6 m <sup>2</sup> /vedro		
Balenie:	25 kg vedro, 1 paleta = 24 vedier = 600 kg		
EAN:	9004329244028		

<b>SilikatTop 1,5K – 1,5 mm škrabaná štruktúra</b>		<b>61,25/bal.</b>	<b>73,50/bal.</b>
Spotreba:	cca 2,5 kg/m <sup>2</sup>	<b>2.450,00/t</b>	<b>2.940,00/t</b>
Výdatnosť:	cca 10 m <sup>2</sup> /vedro		
Balenie:	25 kg vedro, 1 paleta = 24 vedier = 600 kg		
EAN:	9004329249011		

<b>SilikatTop 3K – 3 mm škrabaná štruktúra</b>		<b>61,25/bal.</b>	<b>73,50/bal.</b>
Spotreba:	cca 3,9 kg/m <sup>2</sup>	<b>2.450,00/t</b>	<b>2.940,00/t</b>
Výdatnosť:	cca 6,4 m <sup>2</sup> /vedro		
Balenie:	25 kg vedro, 1 paleta = 24 vedier = 600 kg		
EAN:	9004329249073		

<b>SilikatTop 2R – 2 mm ryhovaná štruktúra</b>		<b>61,25/bal.</b>	<b>73,50/bal.</b>
Spotreba:	cca 2,6 kg/m <sup>2</sup>	<b>2.450,00/t</b>	<b>2.940,00/t</b>
Výdatnosť:	cca 9,6 m <sup>2</sup> /vedro		
Balenie:	25 kg vedro, 1 paleta = 24 vedier = 600 kg		
EAN:	900432924906		

<b>SilikatTop 3R – 3 mm ryhovaná štruktúra</b>		<b>61,25/bal.</b>	<b>73,50/bal.</b>
Spotreba:	cca 3,6 kg/m <sup>2</sup>	<b>2.450,00/t</b>	<b>2.940,00/t</b>
Výdatnosť:	cca 6,9 m <sup>2</sup> /vedro		
Balenie:	25 kg vedro, 1 paleta = 24 vedier = 600 kg		
EAN:	9004329249073		







## Baumit GranoporTop

Tenkvrstvá akrylátová ometka na vonkajšie použitie.

Farebnosť podľa vzorkovnice Baumit Life.  
Viac informácií v prehľade na str. 13 – 16.

príplatok za podlimitné množstvo → Účtujeme v prípade individuálnej objednávky len na tento výrobok v množstve menšom ako 3 vedrá. Viac informácií str. 42.

<b>GranoporTop 2K – 2 mm škrabaná štruktúra</b>		<b>60,50/bal.</b>	<b>72,60/bal.</b>
Spotreba:	cca 2,9 kg/m <sup>2</sup>	<b>2.420,00/t</b>	<b>2.904,00/t</b>
Výdatnosť:	cca 8,6 m <sup>2</sup> /vedro		
Balenie:	25 kg vedro, 1 paleta = 24 vedier = 600 kg		
EAN:	9004329249820		

<b>GranoporTop 1,5K – 1,5 mm škrabaná štruktúra</b>		<b>60,50/bal.</b>	<b>72,60/bal.</b>
Spotreba:	cca 2,5 kg/m <sup>2</sup>	<b>2.420,00/t</b>	<b>2.904,00/t</b>
Výdatnosť:	cca 10 m <sup>2</sup> /vedro		
Balenie:	25 kg vedro, 1 paleta = 24 vedier = 600 kg		
EAN:	9004329249813		

<b>GranoporTop 3K – 3 mm škrabaná štruktúra</b>		<b>60,50/bal.</b>	<b>72,60/bal.</b>
Spotreba:	cca 3,9 kg/m <sup>2</sup>	<b>2.420,00/t</b>	<b>2.904,00/t</b>
Výdatnosť:	cca 6,4 m <sup>2</sup> /vedro		
Balenie:	25 kg vedro, 1 paleta = 24 vedier = 600 kg		
EAN:	9004329249837		

<b>GranoporTop 2R – 2 mm ryhovaná štruktúra</b>		<b>60,50/bal.</b>	<b>72,60/bal.</b>
Spotreba:	cca 2,6 kg/m <sup>2</sup>	<b>2.420,00/t</b>	<b>2.904,00/t</b>
Výdatnosť:	cca 9,6 m <sup>2</sup> /vedro		
Balenie:	25 kg vedro, 1 paleta = 24 vedier = 600 kg		
EAN:	9004329249868		

<b>GranoporTop 3R – 3 mm ryhovaná štruktúra</b>		<b>60,50/bal.</b>	<b>72,60/bal.</b>
Spotreba:	cca 3,6 kg/m <sup>2</sup>	<b>2.420,00/t</b>	<b>2.904,00/t</b>
Výdatnosť:	cca 6,9 m <sup>2</sup> /vedro		
Balenie:	25 kg vedro, 1 paleta = 24 vedier = 600 kg		
EAN:	9004329249875		



MODELOVATEĽNÁ OMIETKA PRE KREATÍVNE SPRACOVANIE

Cena v EUR bez DPH

Cena v EUR s DPH



**Baumit CreativTop**

Tenkvrstvová prefarbená omietka na silikónovej báze, obzvlášť vhodná na kreatívne stvárnenie povrchov tepelnoizolačných systémov. Vďaka novej receptúre s inovatívnym funkčným plnivom umožňuje extrémne rýchle odvádzanie vody a vzdušnej vlhkosti z povrchu fasády. Jednotlivé druhy omietky Baumit CreativTop možno navzájom ľubovoľne kombinovať, pričom konkrétne spracovanie, ako aj spotreba materiálu závisí od požadovaného výsledného vzhľadu povrchu.

- neobmedzené možnosti architektonického stvárnenia ■ nespočetné množstvo štruktúr
- jedinečná fasáda za skvelú cenu

Farebnosť: CreativTop Max, Trend, Vario, Fine a Pearl – všetky odtiene zo vzorkovnice Baumit Life s výnimkou odtieňov s koncovou číslicou 1. Tiež 12 odtieňov bielej Baumit Shades of White. Viac informácií v prehľade na str. 13 – 16.

CreativTop Silk je dodávaný štandardne v bielom odtieni W1200 StarWhite. Na vyžiadanie je možné CreativTop Silk dodať vo vybraných odtieňoch – viac informácií v technickom liste výrobku.

<b>CreativTop Max 4 mm</b>		<b>83,25/bal.</b>	<b>99,90/bal.</b>
Spotreba:	5,0 – 6,2 kg/m <sup>2</sup>	<b>3.330,00/t</b>	<b>3.996,00/t</b>
Výdatnosť:	4,0 – 5,0 m <sup>2</sup> /vedro		
Balenie:	25 kg vedro, 1 paleta = 24 vedier = 600 kg		
EAN:	9004329260535		

<b>CreativTop Trend 3 mm</b>		<b>85,75/bal.</b>	<b>102,90/bal.</b>
Spotreba:	4,2 – 6,2 kg/m <sup>2</sup>	<b>3.430,00/t</b>	<b>4.116,00/t</b>
Výdatnosť:	4,0 – 5,9 m <sup>2</sup> /vedro		
Balenie:	25 kg vedro, 1 paleta = 24 vedier = 600 kg		
EAN:	9004329260528		

<b>CreativTop Vario 1,5 mm</b>		<b>85,75/bal.</b>	<b>102,90/bal.</b>
Spotreba:	2,5 – 5,0 kg/m <sup>2</sup>	<b>3.430,00/t</b>	<b>4.116,00/t</b>
Výdatnosť:	5 – 10 m <sup>2</sup> /vedro		
Balenie:	25 kg vedro, 1 paleta = 24 vedier = 600 kg		
EAN:	9004329260603		

<b>CreativTop Fine 1 mm</b>		<b>83,25/bal.</b>	<b>99,90/bal.</b>
Spotreba:	2,9 – 4,2 kg/m <sup>2</sup>	<b>3.330,00/t</b>	<b>3.996,00/t</b>
Výdatnosť:	5,9 – 8,6 m <sup>2</sup> /vedro		
Balenie:	25 kg vedro, 1 paleta = 24 vedier = 600 kg		
EAN:	9004329260511		

<b>CreativTop Pearl 0,5 mm</b>		<b>98,00/bal.</b>	<b>117,60/bal.</b>
Spotreba:	1,5 – 3,5 kg/m <sup>2</sup>	<b>3.920,00/t</b>	<b>4.704,00/t</b>
Výdatnosť:	7,1 – 16,6 m <sup>2</sup> /vedro		
Balenie:	25 kg vedro, 1 paleta = 24 vedier = 600 kg		
EAN:	9004329260610		

<b>CreativTop Silk 0,2 mm</b>		<b>93,75/bal.</b>	<b>112,50/bal.</b>
Spotreba:	2,4 – 4,0 kg/m <sup>2</sup>	<b>3.750,00/t</b>	<b>4.500,00/t</b>
Výdatnosť:	6,2 – 10,4 m <sup>2</sup> /vedro		
Balenie:	25 kg vedro, 1 paleta = 24 vedier = 600 kg		
EAN:	9004329260627		





## Baumit MosaikTop

Omiетка z pestrých kamienkov s akrylátovým spojivom na vonkajšie použitie.

Na tepelnoizolačné systémy (ETICS) sú nasledovné farebné odtiene MosaikTop vhodné len obmedzene:

- odtiene Natural Line M342, M343 a M344 a odtiene Essential Line M314, M317 a M331 označené vo vzorkovnici
- sú vhodné celoplošne len na ETICS s minerálnym izolantom, v prípade izolantu EPS, XPS len na malé plochy a detaily 1 m<sup>2</sup> max.

Príprava podkladu Baumit PremiumPrimer, pre odtiene M314, M317, M330, M331, M340, M341, M342, M343 a M344 odporúčame prífarbený základný náter – viac informácií v technickom liste výrobu.

<b>MosaikTop 25 kg – Natural Line</b>		<b>101,75/bal.</b>	<b>122,10/bal.</b>
Spotreba:	cca 4,5 kg/m <sup>2</sup>	<b>4.070,00/t</b>	<b>4.884,00/t</b>
Výdatnosť:	cca 5,5 m <sup>2</sup> /vedro		
Balenie:	25 kg vedro, 1 paleta = 24 vedier = 600 kg		
EAN:	9004329270923		

<b>MosaikTop 25 kg – Essential Line</b>		<b>80,25/bal.</b>	<b>96,30/bal.</b>
Spotreba:	cca 5,5 kg/m <sup>2</sup>	<b>3.210,00/t</b>	<b>3.852,00/t</b>
Výdatnosť:	cca 4,5 m <sup>2</sup> /vedro		
Balenie:	25 kg vedro, 1 paleta = 24 vedier = 600 kg		
EAN:	9004329251977		



### MOSAİK – NATURAL LINE



M 337 Montblanc

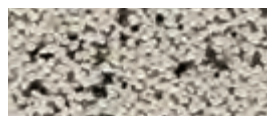

M 338 Olympus



M 339 Castle



M 340 Babia



M 341 Rocky

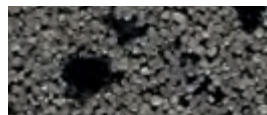

M 342 Everest



M 343 Etna



M 344 Vesuvius

### MOSAİK – ESSENTIAL LINE



M 301 Albaron

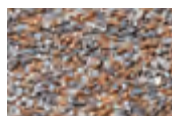

M 302 Monviso



M 303 Matterhorn

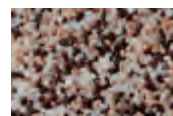

M 304 Denali

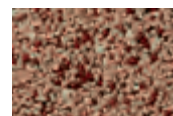

M 305 Victoria



M 306 Parnass



M 307 Bistra



M 308 Kope



M 312 Cook



M 313 Athos



M 314 Ararat



M 315 Rodna



M 316 Kosh



M 317 El Capitan



M 318 Rax



M 325 Bellavista

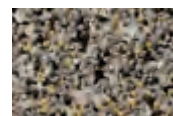

M 326 Triglav



M 327 Rushmore



M 328 Durano



M 329 Cristallo



M 330 Elbrus



M 331 Nemrut



MINERÁLNE UŠLACHTILÉ OMIETKY

Cena v EUR bez DPH

Cena v EUR s DPH



**Baumit FascinaTop**

Minerálna prírodne biela ušľachtilá ometka s obsahom mramorových zŕn určená predovšetkým do interiéru ako povrchová úprava vyhladených ometkových systémov so zrnitou štruktúrou, dodávaná v hrúbke zrna 1 a 2 mm. Ometka so zrnitosťou 2 mm vhodná i na povrchovú úpravu fasády.

Dodávaná len v prírodne bielej farbe.

Upozornenie: Dodacie lehoty po dohode s oddelením odbytu.

<b>FascinaTop 2K - 2 mm škrabaná štruktúra</b>		20,25/bal.	24,30/bal.
Spotreba:	cca 3,1 kg/m <sup>2</sup>	810,00/t	972,00/t
Výdatnosť:	cca 8,1 m <sup>2</sup> /vrece		
Balenie:	25 kg vrece, 1 paleta = 48 vriec = 1 200 kg		
EAN:	5997430544011		

<b>FascinaTop 1K - 1 mm škrabaná štruktúra</b>		20,25/bal.	24,30/bal.
Spotreba:	cca 2,8 kg/m <sup>2</sup>	810,00/t	972,00/t
Výdatnosť:	cca 8,9 m <sup>2</sup> /vrece		
Balenie:	25 kg vrece, 1 paleta = 48 vriec = 1 200 kg		
EAN:	5997430544011		



**Baumit Classico | Ušľachtilá ometka**

Ušľachtilá minerálna ometka s hladným alebo škrabaným povrchom, na vytvorenie štrukturovaného vzhľadu na podklad z nahrubo stiahnutej jadrovej ometky. Vhodná na vonkajšie a vnútorné použitie.

Upozornenie: Nie je vhodná ako povrchová úprava kontaktných tepelnoizolačných systémov.

Dodávaná len v prírodne bielej farbe.

<b>Classico - 2 mm hladená štruktúra</b>		17,60/bal.	21,12/bal.
Spotreba:	cca 6 kg/m <sup>2</sup>	440,00/t	528,00/t
Výdatnosť:	cca 6,7 m <sup>2</sup> /vrece		
Balenie:	40 kg, 1 paleta = 35 vriec = 1 400 kg		
EAN:	8581571010220		
	5997430530045		

<b>Classico - 4 mm hladená štruktúra</b>		17,60/bal.	21,12/bal.
Spotreba:	cca 9 kg/m <sup>2</sup>	440,00/t	528,00/t
Výdatnosť:	cca 4,4 m <sup>2</sup> /vrece		
Balenie:	40 kg, 1 paleta = 35 vriec = 1 400 kg		
EAN:	8581571010220		

<b>Classico - 4 mm škrabaná štruktúra</b>		17,60/bal.	21,12/bal.
Spotreba:	cca 25 kg/m <sup>2</sup>	440,00/t	528,00/t
Výdatnosť:	cca 1,6 m <sup>2</sup> /vrece		
Balenie:	40 kg, 1 paleta = 35 vriec = 1 400 kg		
EAN:	8581571010220		



**rozbalovanie paliet** → Tento výrobok je možné objednať aj v množstve menšom ako jedna paleta. Bez manipulačného príplatku - viac informácií str. 145.



V cenníku 2022 ste poznali tento výrobok pod názvom **Baumit Ušľachtilá ometka** | EdelPutz. Zmena obalov prebehne postupne počas roku 2023.



# Základné nátery a príslušenstvo

## ZÁKLADNÝ NÁTER

Cena v EUR bez DPH

Cena v EUR s DPH



### Baunit PremiumPrimer

Základný náter prémiovej kvality na zlepšenie vlastností a vyrovnanie nasiakavosti podkladu pod omietku Baunit StarTop, Baunit PuraTop, Baunit openTop, Baunit SilikonTop, Baunit SilikatTop, Baunit CreativTop, Baunit GranoporTop a Baunit MosaikTop predovšetkým pri obnove starších fasád a v tepelnoizolačných systémoch. Dokonale kryje i prekryva i vlásočnicové trhliny v podklade do šírky 0,3 mm.

<b>PremiumPrimer 20 kg</b>		<b>69,40/bal.</b>	<b>83,28/bal.</b>
Spotreba:	cca 0,23 kg/m <sup>2</sup> à 1 náter (v závislosti od kvality podkladu)	<b>3.470,00/t</b>	<b>4.164,00/t</b>
Výdatnosť:	cca 87 m <sup>2</sup> /20 kg vedro (v závislosti od kvality podkladu)		
Balenie:	20 kg vedro, 1 paleta = 32 vedier = 640 kg		
EAN:	9004329253964		

<b>PremiumPrimer 5 kg</b>		<b>24,00/bal.</b>	<b>28,80/bal.</b>
Spotreba:	cca 0,23 kg/m <sup>2</sup> à 1 náter (v závislosti od kvality podkladu)	<b>4.800,00/t</b>	<b>5.760,00/t</b>
Výdatnosť:	cca 22 m <sup>2</sup> /5 kg vedro (v závislosti od kvality podkladu)		
Balenie:	5 kg vedro, 1 paleta = 64 vedier = 320 kg		
EAN:	9004329253988		



**Baunit výrobky získali oprávnenie používať označenie EMICODE® EC1 PLUS!**

Toto označenie udeľuje od roku 1997 medzinárodné uznávané nezávislé odborné združenie GEV - Gemeinschaft Emissionskontrollierte Verlegewerkstoffe, Klebstoffe und Bauprodukte e. V. (v preklade Združenie pre podlahové materiály, lepidlá a stavebné výrobky s kontrolovanými emisiami).

Udeľuje sa na základe náročných skúšok v akreditovaných skúšobných laboratóriách, ktoré posudzujú stavebné výrobky ako potenciálny zdroj emisií VOC, ktoré znižujú kvalitu vnútorného vzduchu v budovách.

Označenie výrobkov EMICODE® poskytuje spotrebiteľom, spracovateľom i architektom istotu pri výbere výrobkov s minimálnym negatívnym vplyvom na kvalitu vnútorného vzduchu a ochranu zdravia, pričom Baunit výrobky s označením EC1 PLUS spĺňajú tie najprísnejšie kritériá EMICODE® stanovené na hranici súčasnej technickej realizovateľnosti.

Viac informácií nájdete na [www.emicode.com](http://www.emicode.com).

## ZÁKLADNÉ NÁTERY

Cena v EUR bez DPH

Cena v EUR s DPH



### Baumit UniPrimer

Univerzálny základný náter na vyrovnanie nasiakavosti a zlepšenie prídržnosti podkladu pod omietku Baumit StarTop, Baumit PuraTop, Baumit SilikonTop, Baumit CreativTop, Baumit GranoporTop, Baumit SilikatTop, Baumit MosaikTop, Baumit SiliporTop a Baumit DuoTop.

<b>UniPrimer 25 kg</b>		<b>74,75/bal.</b>	<b>89,70/bal.</b>
Spotreba:	cca 0,30 kg/m <sup>2</sup> pri použití na lepiace hmoty a stierky cca 0,40 kg/m <sup>2</sup> pri použití na omietky	<b>2.990,00/t</b>	<b>3.588,00/t</b>
Výdatnosť:	cca 83 m <sup>2</sup> /25 kg vedro pri použití na lepiace hmoty a stierky cca 62 m <sup>2</sup> /25 kg vedro pri použití na omietky		
Balenie:	25 kg vedro, 1 paleta = 32 vedier = 800 kg		
EAN:	9004329254107		

<b>UniPrimer 5 kg</b>		<b>21,00/bal.</b>	<b>25,20/bal.</b>
Spotreba:	cca 0,30 kg/m <sup>2</sup> pri použití na lepiace hmoty a stierky cca 0,40 kg/m <sup>2</sup> pri použití na omietky	<b>4.200,00/t</b>	<b>5.040,00/t</b>
Výdatnosť:	cca 16 m <sup>2</sup> /5 kg vedro pri použití na lepiace hmoty a stierky cca 12 m <sup>2</sup> /5 kg vedro pri použití na omietky		
Balenie:	5 kg vedro, 1 paleta = 64 vedier = 320 kg		
EAN:	9004329254114		



### Baumit FillPrimer | Základný náter vystužený vláknami

Základný náter pripravený na okamžité použitie, obohatený vláknami. Vypĺňa a prekryva vlásoknicové trhliny v podklade (omietky, lepiace stierky, malty) až do šírky 0,5 mm. Obzvlášť vhodný na renováciu podkladu pred aplikáciou povrchových úprav. Vhodný na vnútorné i vonkajšie použitie.

<b>FillPrimer 25 kg</b>		<b>86,75/bal.</b>	<b>104,10/bal.</b>
Spotreba:	cca 0,3 kg/m <sup>2</sup> /1 náter na jemnom podklade	<b>3.470,00/t</b>	<b>4.164,00/t</b>
Výdatnosť:	cca 80 m <sup>2</sup> /vedro		
Balenie:	25 kg vedro, 1 paleta = 32 vedier = 800 kg		
EAN:	9004329254138		



### Baumit MultiPrimer | Hĺbkový základ

Paropriepustný základný náter zelenej farby na spevnenie a zjednotenie minerálnych a organických podkladov pred následnou povrchovou úpravou Baumit fasádnyimi omietkami a farbami.

<b>MultiPrimer 10 l</b>		<b>100,00/bal.</b>	<b>120,00/bal.</b>
Spotreba:	cca 0,10 – 0,25 l/m <sup>2</sup> podľa riedenia náteru	<b>10,00/l</b>	<b>12,00/l</b>
Výdatnosť:	cca 40 – 100 m <sup>2</sup> /balenie		
Balenie:	10 l plastová nádoba		
EAN:	9004329231863		







### Baumit SanovaPrimer | Sanačný základ

Základný náter na báze vodného skla na spevnenie zvetraných a pieskujúcich vápencementových a vápenných omietok. Taktiež na spevnenie a zjednotenie nasiakavosti podkladu pred nanášaním fasádnej farby Baumit SanovaColor a na riešenie tejto fasádnej farby.



<b>SanovaPrimer 10 l</b>		<b>60,00/bal.</b>	<b>72,00/bal.</b>
Spotreba:	cca 0,2 l/m <sup>2</sup> /1 náter	<b>6,00/l</b>	<b>7,20/l</b>
Výdatnosť:	cca 50 m <sup>2</sup> /balenie		
Balenie:	10 l plastová nádoba		
EAN:	9004329270893		



### Baumit FungoFluid | Protiplesňový náter

Špeciálny náter na ošetrenie fasád proti pôsobeniu mikroorganizmov (rias, plesní a húb).



<b>FungoFluid 5 l</b>		<b>44,00/bal.</b>	<b>52,80/bal.</b>
Spotreba:	0,05 - 0,1 l/m <sup>2</sup> / 1 náter (v závislosti od nasiakavosti podkladu)	<b>8,80/l</b>	<b>10,56/l</b>
Výdatnosť:	50 - 100 m <sup>2</sup> /balenie		
Balenie:	5 l plastová nádoba		
EAN:	9004329283367		



### Baumit Uzatvárací základ | SperrGrund

Základný náter pripravený na okamžité použitie, určený na špeciálne podklady ako napr. sadrokartónové dosky, dosky z drevných vlákien a pod. Náter uzatvára podklad a eliminuje tak riziko vyplavovania látok z podkladu do konečnej povrchovej úpravy. Vhodný na vnútorné aj vonkajšie použitie.



<b>Uzatvárací základ 14 l</b>		<b>144,20/bal.</b>	<b>173,04/bal.</b>
Spotreba:	cca 0,42 l/m <sup>2</sup> pri 2 náteroch	<b>10,30/l</b>	<b>12,36/l</b>
Výdatnosť:	cca 30 m <sup>2</sup> /vedro		
Balenie:	14 l vedro, 1 paleta = 24 vedier = 336 l		
EAN:	9004329253285		

info → Účinnosť ochrany proti mikroorganizmom na fasáde

Účinnosť výrobku Baumit FungoFluid a prísady Baumit AntiPilz je časovo obmedzená, ich použitie by preto malo byť v oblastiach so zvýšeným výskytom rias súčasťou pravidelnej údržby a obnovy fasády.

## PRÍSADA DO POVRCHOVÝCH ÚPRAV

Cena v EUR bez DPH

Cena v EUR s DPH

**Baumit AntiPilz | Prísada na zvýšenie ochrany proti mikroorganizmom**

Špeciálna prísada do tenkovrstvových prefarbených omietok alebo fasádnych farieb Baumit, odporúčaná v prípade zvýšeného rizika pôsobenia mikroorganizmov (húb, rias, plesní) v okolitom prostredí ako nadštandardná ochrana predlžujúca životnosť fasády. Na objednávke vami zvolenej povrchovej úpravy uveďte zreteľne slovo „ANTIPIILZ“ a táto prísada bude prímiešaná pri výrobe povrchovej úpravy.

<b>AntiPilz – Fasádne farby – príplatok*</b>	<b>0,40/l</b>	<b>0,48/l</b>
<b>AntiPilz – Fasádne omietky – príplatok*</b>	<b>200,00/t</b>	<b>240,00/t</b>

\*Príplatok sa účtuje vždy v plnej cene bez ohľadu na obchodné podmienky zákazníka.

## ŠABLÓNY PRE KREATÍVNE TECHNIKY

Cena v EUR bez DPH

Cena v EUR s DPH

**Baumit CreativTop šablóna – tehličky**

Jednorazovo použiteľná šablóna z povoskovaného papiera, samolepiaca, na vytvorenie imitácie tehlového muriva pomocou kreatívnych techník z omietky Baumit CreativTop. Použitie na vizuálne ucelených plochách stien s možnosťou nadpájania jednotlivých šablón (typ Plocha) alebo na zvýraznenie zvislých okrajov ľubovoľnej plochy (typ Nárožie). Balenie: 50 ks/krabica. Predaj možný aj na kusy.



<b>typ Plocha</b>	<b>11,00/ks</b>	<b>13,20/ks</b>
-------------------	-----------------	-----------------

Rozmer: cca 102 × 88 cm, tehličky veľkosti cca 24,5 × 6,5 cm, škára šírky 1 cm.

<b>typ Nárožie ľavé alebo Nárožie pravé</b>	<b>6,00/ks</b>	<b>7,20/ks</b>
---	----------------	----------------

Rozmer: cca 30 × 92 cm, tehličky veľkosti cca 25 × 10 cm a 19 × 10 cm, škára šírky 1,5 cm.

**Baumit CreativTop šablóna – drevo**

Silikónová šablóna s možnosťou viacnásobného použitia na vytvorenie imitácie dreveného obkladu pomocou kreatívnych techník z omietky Baumit CreativTop. Balenie: 1 ks. Dodacia lehota po dohode s oddelením odbytu.

<b>Veľká šablóna</b>	<b>480,00/ks</b>	<b>576,00/ks</b>
----------------------	------------------	------------------

Rozmer: 190 × 20 cm

<b>Stredná šablóna</b>	<b>230,00/ks</b>	<b>276,00/ks</b>
------------------------	------------------	------------------

Rozmer: 120 × 14 cm

<b>Malá šablóna</b>	<b>130,00/ks</b>	<b>156,00/ks</b>
---------------------	------------------	------------------

Rozmer: 90 × 10 cm



Poznámka: Pre jednoduchšiu realizáciu imitácie dreva je možné spolu so šablónou objednať ako príslušenstvo **Separáčny prípravok** (balenie 1l), ktorý slúži na ošetrovanie povrchu šablóny pri vytváraní imitácie dreveného obkladu. Cena a dodacia lehota na vyžiadanie.

## PRODUKTY A FAREBNÉ ODTIENE

- Farebné odtiene povrchových úprav podľa vzorkovnice **Baumit Life** sú k dispozícii pre výrobky Baumit CrystalTop, Baumit StarTop a -Color, Baumit PuraTop a -Color, Baumit SilikonTop a -Color, Baumit SilikatTop a -Color, Baumit GranoporTop a -Color, Baumit CreativTop, Baumit openTop a Baumit SanovaColor. Detailné informácie o farebnej palete pre jednotlivé výrobky sú v prehľade na str. 13 – 16.
  - Jedinečné biele farebné odtiene podľa vzorkovnice **Baumit Shades of White** sú k dispozícii pre výrobky Baumit StarTop a -Color, Baumit CreativTop a Baumit SilikonTop a -Color. Detailné informácie nájdete v prehľade na str. 16.
  - Omietka Baumit MosaikTop je k dispozícii v 30 odtieňoch podľa vzorkovnice **Baumit Mosaik Life**. Prehľad odtieňov je na str. 16.
- Farebné odtiene podľa vzorkovnice **Baumit Design Life** sú k dispozícii pre nasledovné produkty, ich prehľad je na str. 16:
- Baumit Lasur – 19 transparentných farieb
  - Baumit Metallic – 11 farieb s kovovým leskom
  - Baumit Glitter – 4 trblietavé nátery
- Výrobky Baumit SiliporTop a DuoTop sú k dispozícii len vo vybraných 74 resp. 78 farebných odtieňoch zo vzorkovnice Baumit Life. Prehľad nájdete na str. 136.

### Dôležité upozornenie pri objednávaní

Zhoda farebného odtieňa je zaručená iba v rámci jednej výrobnéj šarže. Preto odporúčame objednať vopred a naraz celé potrebné množstvo. V prípade dodatočného doobjednania môže dôjsť k odchýlkam v odtieni farieb.

## DODACIE LEHOTY

- Štandardné farebné odtiene podľa vzorkovnice Baumit Life – fasádne omietky Baumit CrystalTop-, Silikon-, Silikat-, Mosaik-, open-, Granopor-, Duo- a SiliporTop a fasádne farby Silikon-, Silikat- a GranoporColor – dodacia lehota do dvoch až troch pracovných dní na celom území Slovenska.
- Dodacia lehota do jedného až dvoch pracovných dní do 16.00 platí pre objednávky, ktoré obsahujú všetky potrebné náležitosti (t. j. okrem iného, adresu dodania vrátane ulice a popisného čísla, meno kontaktnej osoby a jej telefónne číslo) a boli doručené na oddelenie obdoby do 9.00 hod.
- Výrobky Baumit StarTop, StarColor, CreativTop (okrem zrnitosti Max a Pearl), PuraTop, PuraColor a nátery Lasur, Metallic, Glitter a Finish – dodacia lehota do troch pracovných dní.
- Farebné omietky Baumit CreativTop Max, Pearl a Silk, farba Baumit SanovaColor a farebné odtiene na želanie mimo vzorkovník Baumit – dodacia lehota individuálne na základe konkrétnej požiadavky, v závislosti od zvoleného farebného odtieňa a požadovaného množstva materiálu.

## PRÍPLATKY ZA FAREBNÝ ODTIEŇ A PODLIMITNÉ MNOŽSTVO

Fasádne omietky a farby Baumit Star, Pura, Silikon, Silikat, Granopor, fasádne farby SanovaColor, fasádne omietky CrystalTop, openTop, MosaikTop, CreativTop, SiliporTop a DuoTop – všetky farebné odtiene podľa vzorkovnice **Baumit Life**, **Baumit Shades of White** a **Baumit Mosaik Life** sú bez príplatku za farebný odtieň.

Dekoratívne nátery Baumit Glitter, Metallic a Lasur podľa vzorkovnice Baumit Design Life – všetky farebné odtiene sú bez príplatku za farebný odtieň.

Pre povrchové úpravy s farebnosťou podľa staršej vzorkovnice Baumit Colours of more Emotion sa účtujú nasledovné **príplatky**

**za farebný odtieň:** 0,48 EUR/kg omietky, 1,60 EUR/l farby. Povrchové úpravy vo farebných odtieňoch na želanie, mimo vzorkovník Baumit – cena sa stanoví individuálne na základe konkrétnej požiadavky.

V prípade individuálnej objednávky, ktorej obsahom sú len fasádne omietky StarTop, openTop, SilikonTop, SilikatTop, GranoporTop, SiliporTop alebo DuoTop v množstve menšom ako 3 vedrá, bude účtovaný **príplatok za podlimitné množstvo vo výške 10 EUR**.

Všetky uvedené príplatky sú bez DPH a účtujú sa vždy v plnej cene, bez ohľadu na štandardné zľavy, dohodnuté v obchodných a platobných podmienkach.

## SPOTREBA

Hodnoty spotreby, ktoré sú uvedené v cenníku, platia pre ideálny m<sup>2</sup> jemného hladkého podkladu. Po presnom stanovení plochy (po odpočítaní plochy otvorov a pripočítaní plochy ostení) je potrebné počítať so spotrebou zvýšenou o cca 10 – 15 %

v závislosti od druhu podkladu a členitosti povrchu fasády. V prípade dodatočnej objednávky môže dôjsť k odchýlkam vo farebnom odtieni.



## OPATRENIA PROTI RIASAM, HUBÁM A PLESIAM

Všetky tenkovrstvové fasádne omietky a farby Baumit obsahujú prí-sady proti pôsobeniu húb a rias v množstve, ktoré plne postačujú pre zabezpečenie odolnosti fasády v štandardných podmienkach.

V prípade zvýšeného rizika pôsobenia týchto mikroorganizmov (zvýšená vlhkosť, obmedzený prístup slnečného svetla, blízkosť lesa alebo vodnej hladiny, výskyt plesní a rias na fasádach v okolí) odporúčame objednať za zvláštny príplatok 0,20 EUR/kg omietky,

resp. 0,40 EUR/l farby fasádnu omietku alebo fasádnu farbu so špeciálnou prísadou proti pôsobeniu húb a rias. Prísada nie je k dispozícii pre omietku MosaikTop. Na objednávke zreteľne uveďte slovo ANTIPIILZ.

Príplatky sú uvedené bez DPH a účtujú sa vždy v plnej cene, bez ohľadu na štandardné zľavy, dohodnuté v obchodných a platobných podmienkach.

## HBW A TSR – SÚČINITELE ODRAZIVOSTI POVRCHOVÝCH ÚPRAV

**HBW** (Hellbezugswert) tzv. súčiniteľ odrazivosti len viditeľnej časti spektra slnečného žiarenia. Hodnota HBW závisí od farebnosti povrchovej úpravy.

**TSR** (Total Solar Reflectance) – tzv. súčiniteľ celkovej slnečnej odrazivosti povrchovej úpravy.

TSR závisí aj od materiálového zloženia, pričom hodnotu TSR výrazne ovplyvňuje predovšetkým typ použitého farbiva (pigmentu). Súčiniteľ TSR tak lepšie a presnejšie charakterizuje skutočnú

schopnosť povrchovej úpravy konkrétnej farby a konkrétneho materiálového zloženia odrážať slnečné žiarenie, a teda i jej vhodnosť pre použitie na tepelnoizolačnom systéme z hľadiska jej bezpečnosti voči nadmernému prehrievaniu fasády. Aktuálne hodnoty TSR sú uvedené na [www.baumit.sk](http://www.baumit.sk).

Z dôvodu, že hodnota TSR môže byť rozdielna pre rôzne typy povrchových úprav, pre výber farebného odtieňa v rámci povrchovej úpravy tepelnoizolačných systémov (ETICS) je rozhodujúca hodnota **HBW**. Hodnota súčiniteľa HBW je uvedená vo vzorkovnici.

## NOVÉ PRAVIDLÁ PRE TMAVÉ ODTIENE POVRCHOVÝCH ÚPRAV TEPELNOIZOLAČNÝCH SYSTÉMOV



- Farebné odtiene Baumit Life so súčiniteľom odrazivosti **HBW $\geq$ 20** sú vhodné ako povrchové úpravy ETICS bez obmedzenia.
- Farebné odtiene Baumit Life so súčiniteľom odrazivosti **HBW $<$ 20** sú vhodné ako povrchová úprava ETICS iba v prípade povrchových úprav **Baumit PuraTop/Color, Baumit StarTop/Color a Baumit CrystalTop**.  
Farebné odtiene Baumit Life v týchto povrchových úpravách majú vďaka použitiu vysokokvalitných špeciálnych pigmentov (tzv. cool pigmentov)  $TSR > 25$ .
- Omietka MosaikTop je vhodná ako povrchová úprava ETICS s nasledovnými obmedzeniami:  
Odtiene Natural Line M342, M343, M344 a odtiene Essential Line M314, M317 a M331 celoplošne len na ETICS s minerálnym izolantom, v prípade izolantu EPS a XPS len na malé plochy a detaily 1 m<sup>2</sup> max.

V povrchových úpravách Baumit PuraTop/Color, Baumit StarTop/Color a Baumit CrystalTop sú používané tzv. cool pigmenty, t. j. farebné pigmenty najnovšej generácie, schopné vo veľkej miere odrážať neviditeľnú tepelnú (tzv. infračervenú) zložku slnečného žiarenia.

Povrchové teploty povrchových úprav tepelnoizolačných systémov (ETICS) aj veľmi sýtych farebných odtieňov sú preto výrazne nižšie, ako pri používaní bežných pigmentov a predstavujú tak výrazne menšie riziko z hľadiska prehrievania zateplenej fasády a jej dlhodobej životnosti.

Použitie vysokokvalitných pigmentov najnovšej generácie vo vybraných povrchových úpravách Baumit prináša našim zákazníkom výrazné rozšírenie možností pre farebné stvárnenie fasád ETICS a zároveň výrazné zjednodušenie pravidiel pre návrh tzv. tmavých fasád so zateplením.

V prípade akýchkoľvek nejasností kontaktujte, prosím, našu Baumit Info-linku 02/593 033 33, 02/59 30 33 66 alebo 041/507 66 51.

# Prehľad tepelnoizolačných systémov

	Baumit open	Baumit Star EPS	Baumit Star Mineral
			
	<ul style="list-style-type: none"> <li>■ dýcha 4× lepšie</li> <li>■ optimálna vnútorná klíma</li> <li>■ jedinečný systém pre každú fasádu</li> </ul>	<ul style="list-style-type: none"> <li>■ kvalita a bezpečnosť</li> <li>■ šetrí čas a peniaze</li> <li>■ široký sortiment povrchových úprav</li> </ul>	<ul style="list-style-type: none"> <li>■ čisto minerálny systém</li> <li>■ požiarne odolnosť</li> <li>■ kvalita a bezpečnosť</li> </ul>
POVRCHOVÁ ÚPRAVA	<b>CrystalTop</b> alt. openTop / <sup>1</sup>	<b>StarTop</b> / <sup>1</sup>	<b>CrystalTop</b> / <sup>1</sup>
ZÁKLADNÝ NÁTER	<b>CrystalActivator</b> alt. PremiumPrimer / <sup>3</sup>	PremiumPrimer / <sup>2</sup>	CrystalActivator
STIERKOVANIE	<b>openContact</b>	<b>StarContact White</b> alt. StarContact	<b>StarContact White</b> alt. StarContact
VÝSTUŽ	openTex	StarTex	StarTex
TEPELNÁ IZOLÁCIA	<b>open reflect</b> alt. openTherm	<b>StarTherm</b>	<b>Minerálne fasádne izolačné dosky</b>
LEPENIE	<b>openContact</b>	<b>StarContact White</b> alt. StarContact	<b>StarContact White</b> alt. StarContact
KOTVENIE	StarTrack	StarTrack	Kotva S

<sup>1</sup> Ďalšie možnosti povrchových úprav tepelnoizolačných systémov Baumit nájdete na str. 28 - 36.

Baumit Star Resolution	Baumit Power	Baumit Ceramic	Baumit Pro
			
<ul style="list-style-type: none"> <li>■ o 30 % lepšia izolácia</li> <li>■ pre obmedzené možnosti zateplenia</li> <li>■ ideálny pre nízkoenergetické domy</li> </ul>	<ul style="list-style-type: none"> <li>■ vysoká odolnosť</li> <li>■ pre extrémne namáhanie</li> <li>■ jednoduché spracovanie s pastéznu stierkou</li> </ul>	<ul style="list-style-type: none"> <li>■ vysoká vodoodolnosť</li> <li>■ extrémna trvanlivosť</li> <li>■ pre moderné aj tradičné stavby</li> </ul>	<ul style="list-style-type: none"> <li>■ kvalita za výbornú cenu</li> <li>■ jednoduché spracovanie</li> <li>■ široký sortiment povrchových úprav</li> </ul>
<p style="text-align: center;"><b>PuraTop</b> /<sup>1</sup></p>	<p style="text-align: center;"><b>StarTop</b> /<sup>1</sup></p>	<p style="text-align: center;"><b>Obklad</b> Škárovanie obkladu: <b>Ceramic S</b> alt. <b>Ceramic F</b></p>	<p style="text-align: center;"><b>GranoporTop</b> alt. <b>SilikatTop</b> /<sup>1</sup></p>
<p style="text-align: center;">PremiumPrimer /<sup>2</sup></p>	<p style="text-align: center;">bez prípravy podkladu/<sup>2</sup></p>	<p style="text-align: center;">Lepenie obkladu: <b>Baumacol FlexTop</b></p>	<p style="text-align: center;">UniPrimer</p>
<p style="text-align: center;"><b>StarContact White</b> alt. <b>StarContact</b></p>	<p style="text-align: center;"><b>PowerFlex</b></p>	<p style="text-align: center;"><b>ProContact</b></p>	<p style="text-align: center;"><b>ProContact</b></p>
<p style="text-align: center;">StarTex</p>	<p style="text-align: center;">StarTex</p>	<p style="text-align: center;">CeramicTex</p>	<p style="text-align: center;">StarTex</p>
<p style="text-align: center;"><b>StarTherm Resolution</b></p>	<p style="text-align: center;"><b>StarTherm</b></p>	<p style="text-align: center;"><b>Fasádne izolačné dosky</b> <b>EPS-F</b>, alt. Minerálne fasádne izolačné dosky L</p>	<p style="text-align: center;"><b>Fasádne izolačné dosky</b> <b>EPS-F</b>, alt. Minerálne fasádne izolačné dosky</p>
<p style="text-align: center;"><b>StarContact White</b> alt. <b>StarContact</b></p>	<p style="text-align: center;"><b>StarContact White</b> alt. <b>StarContact</b></p>	<p style="text-align: center;"><b>ProContact</b></p>	<p style="text-align: center;"><b>ProContact</b> alt. <b>PaneloFix</b></p>
<p style="text-align: center;">Kotva S</p>	<p style="text-align: center;">StarTrack</p>	<p style="text-align: center;">Kotva S</p>	<p style="text-align: center;">Kotva S</p>

<sup>1</sup> V prípade aplikácie na StarContact White alebo PowerFlex sa základný náter nevyžaduje. <sup>2</sup> Nepoužívať ako prípravu podkladu pre omietku CrystalTop!



## Lepidlá a stierky

**Prinášame vám jednoduchšie a rýchlejšie spracovanie našich obľúbených prémiových lepiacich stierok, a to vďaka inovatívnej technológii gélu.**

Hoci sú naše prémiové lepiace stierky openContact, StarContact White, StarContact a ProContact vďaka svojej vysokej kvalite a vynikajúcemu spracovaniu na trhu dlhodobo úspešné, snahe urobiť ich ešte lepšími sme venovali nemalé úsilie.

Vďaka dlhoročným skúsenostiam z výskumu a vývoja, ako aj úzkej spolupráci s našimi partnermi na stavbách, sa dielo podarilo a my vám prinášame naše obľúbené stálice v novej kvalite.

**Technológia gélu**  
Tajomstvom lepšieho spracovania, vyššej kvality a urýchlenia procesov na stavbe je implementácia inovatívnej inteligentnej technológie do receptúr lepiacich stierok.

**Rozdiel, ktorý pocítite**  
Výsledky tejto inovácie pocítite vlastnými rukami: naše lepiace stierky openContact,

StarContact White, StarContact a ProContact sú jemnejšie a krémovejšie, výstuž dokonale obalená a výsledný povrch hladší. Zároveň je výstužná vrstva pružnejšia a odolnejšia proti poškodeniu. Skrátka, lepší výsledok s menším úsilím – to sú prémiové lepiace stierky Baumit.

**Spracovanie budúcnosti**  
Extra hladká konzistencia teraz umožňuje i rýchle strojové spracovanie našich lepiacich stierok, podobne ako to poznáme z oblasti omietok. Toto prináša spracovateľom výraznú úsporu času, a teda i nákladov na stavbe.



Nová technológia gélu v prémiových lepiacich stierkach Baumit prináša vysokoflexibilný povrch a zároveň umožňuje rýchlejšie a jednoduchšie spracovanie. Jedinečná receptúra so zníženou uhlíkovou stopou je našim príspevkom k trvalej udržateľnosti.



## LEPIACE STIERKY

Cena v EUR bez DPH

Cena v EUR s DPH



## Baumit openContact

NOVÁ KVALITA

Lepiacia stierka jedinečnej kvality s bielym cementom pre tepelnoizolačné systémy Baumit open, spĺňajúca s vysokou mierou bezpečnosti všetky parametre predpísané smernicou ETAG 004. Vysoko paropriepustná, veľmi pružná, extrémne odolná proti poveternostným vplyvom, s vynikajúcou spracovateľnosťou. Pre objekty s najvyššími nárokmi na kvalitu vnútorného prostredia, pre dom, ktorý dýcha. Na lepenie a stierkovanie dosiek Baumit openTherm, openPlus a open reflect v tepelnoizolačnom systéme Baumit open. Stierka je vhodná aj na lepenie a stierkovanie izolačných dosiek XPS a EPS Perimeter.

Minimálna hrúbka stierky: 3 mm

openContact 25 kg		19,25/bal.	23,10/bal.
Spotreba:	Lepenie: cca 4,5 – 5,5 kg/m <sup>2</sup>	770,00/t	924,00/t
	Vyrovnávanie + armovanie: cca 4,5 – 5 kg/m <sup>2</sup>		
Výdatnosť:	Lepenie: cca 5,6 – 7,2 m <sup>2</sup> /vrece		
	Vyrovnávanie + armovanie: 5 – 5,6 m <sup>2</sup> /vrece		
Balenie:	25 kg, 1 paleta = 54 vriec = 1 350 kg		
EAN:	5997430233595		
	8581579233591		



rozbalo vanie palet → Tento výrobok je možné objednať aj v množstve menšom ako jedna paleta. Bez manipulačného príplatku – viac informácií str. 145.



## Baumit StarContact White

NOVÁ KVALITA

Biela cementová lepiaca stierka najvyššej kvality pre tepelnoizolačné systémy Baumit Star, spĺňajúca s vysokou mierou bezpečnosti všetky parametre predpísané smernicou ETAG 004. Vysoko pružná, extrémne odolná proti poveternostným vplyvom, s vynikajúcou spracovateľnosťou, so zárukou dlhodobej životnosti. Pre použitie v náročných poveternostných podmienkach počas spracovania (nižšie teploty, vyššia vlhkosť vzduchu) i životnosti (výškové budovy, budovy v oblastiach zaťažených vetrom alebo extrémnym počasím). Na lepenie izolačných dosiek na všetky minerálne podklady vrátane hutného betónu a iných náročných podkladov. Na stierkovanie v tepelnoizolačných systémoch Baumit, obzvlášť izolantov so zvýšenými nárokmi na spracovanie - XPS, EPS Perimeter, StarTherm, StarTherm Resolution a pod.

Jedinečná kvalita stierky umožňuje nanášať povrchovú prefarbenú omietku priamo na vyzretú výstužnú vrstvu, bez prípravy podkladu penetračným náterom!

Minimálna hrúbka stierky: 3 mm

StarContact White 25 kg		20,25/bal.	24,30/bal.
Spotreba:	Lepenie: cca 3,5 kg/m <sup>2</sup> (polystyrénové izolačné dosky)	810,00/t	972,00/t
	Vyrovnávanie + armovanie: cca 4 kg/m <sup>2</sup> (polystyrénové izolačné dosky)		
	Lepenie: cca 5 kg/m <sup>2</sup> (minerálne izolačné dosky)		
	Vyrovnávanie + armovanie: cca 7 kg/m <sup>2</sup> (minerálne izolačné dosky)		
Výdatnosť:	Lepenie: cca 7 m <sup>2</sup> /vrece (polystyrénové izolačné dosky)		
	Vyrovnávanie + armovanie: cca 6 m <sup>2</sup> /vrece (polystyrénové izolačné dosky)		
	Lepenie: cca 5 m <sup>2</sup> /vrece (minerálne izolačné dosky)		
	Vyrovnávanie + armovanie: cca 3,5 m <sup>2</sup> /vrece (minerálne izolačné dosky)		
Balenie:	25 kg, 1 paleta = 54 vriec = 1 350 kg		
EAN:	8581570000192		



info → Nový dizajn obalov lepiacich stierok Baumit

Baumit openContact, StarContact White, StarContact a ProContact začneme dodávať v obaloch s inovovaným dizajnom ako na obrázkoch v tomto cenníku v priebehu sezóny 2023, ihneď po minúti zásob obalov s dizajnom používaným v sezóne 2022. V prechodnom období budú výrobky s novou receptúrou dodávané v pôvodných obaloch s označením nálepkou GEL TECHNOLOGY.



## Baunit StarContact **NOVÁ KVALITA**

Cementová lepiaca stierka pre tepelnoizolačné systémy Baunit Star, spĺňajúca s vysokou mierou bezpečnosti všetky parametre predpísané smernicou ETAG 004.

Vysoko pružná, extrémne odolná proti poveternostným vplyvom, s vynikajúcou spracovateľnosťou, so zárukou dlhodobej životnosti. Obzvlášť vhodná pre použitie v náročných poveternostných podmienkach počas spracovania i životnosti.

Na lepenie izolačných dosiek na všetky minerálne podklady vrátane hutného betónu a iných náročných podkladov. Na stierkovanie všetkých typov fasádnych izolačných dosiek v tepelnoizolačných systémoch Baunit, obzvlášť izolantov so zvýšenými nárokmi na spracovanie – XPS, EPS Perimeter, StarTherm, StarTherm Resolution a pod.

Minimálna hrúbka stierky: 3 mm

<b>StarContact 25 kg</b>		<b>15,50/bal.</b>	<b>18,60/bal.</b>
Spotreba:	Lepenie: cca 3,5 kg/m <sup>2</sup> (polystyrénové izolačné dosky)	<b>620,00/t</b>	<b>744,00/t</b>
	Vyrovnávanie + armovanie: cca 4 kg/m <sup>2</sup> (polystyrénové izolačné dosky)		
	Lepenie: cca 5 kg/m <sup>2</sup> (minerálne izolačné dosky)		
	Vyrovnávanie + armovanie: cca 7 kg/m <sup>2</sup> (minerálne izolačné dosky)		
Výdatnosť:	Lepenie: cca 7 m <sup>2</sup> /vrece (polystyrénové izolačné dosky)		
	Vyrovnávanie + armovanie: cca 6 m <sup>2</sup> /vrece (polystyrénové izolačné dosky)		
	Lepenie: cca 5 m <sup>2</sup> /vrece (minerálne izolačné dosky)		
	Vyrovnávanie + armovanie: cca 3,5 m <sup>2</sup> /vrece (minerálne izolačné dosky)		
Balenie:	25 kg, 1 paleta = 54 vriec = 1 350 kg		
EAN:	8581579101128		
	5997430561056		



## Baunit ProContact **NOVÁ KVALITA**

Cementová lepiaca stierka pre tepelnoizolačný systém Baunit Pro, spĺňajúca parametre smernice ETAG 004. Pružná, odolná proti poveternostným vplyvom, vhodná pre použitie v bežných podmienkach počas realizácie i životnosti, obzvlášť v prípade zvýšených nárokov na ekonomickú efektívnosť riešenia. Na lepenie a stierkovanie dosiek EPS-F a minerálnych dosiek v tepelnoizolačnom systéme Baunit Pro.

Minimálna hrúbka stierky: 3 mm

<b>ProContact 25 kg</b>		<b>12,75/bal.</b>	<b>15,30/bal.</b>
Spotreba:	Lepenie: cca 3,5 kg/m <sup>2</sup> (polystyrénové izolačné dosky)	<b>510,00/t</b>	<b>612,00/t</b>
	Vyrovnávanie + armovanie: cca 4 kg/m <sup>2</sup> (polystyrénové izolačné dosky)		
	Lepenie: cca 5 kg/m <sup>2</sup> (minerálne izolačné dosky)		
	Vyrovnávanie + armovanie: cca 7 kg/m <sup>2</sup> (minerálne izolačné dosky)		
Výdatnosť:	Lepenie: cca 7 m <sup>2</sup> /vrece (polystyrénové izolačné dosky)		
	Vyrovnávanie + armovanie: cca 6 m <sup>2</sup> /vrece (polystyrénové izolačné dosky)		
	Lepenie: cca 5 m <sup>2</sup> /vrece (minerálne izolačné dosky)		
	Vyrovnávanie + armovanie: cca 3,5 m <sup>2</sup> /vrece (minerálne izolačné dosky)		
Balenie:	25 kg, 1 paleta = 54 vriec = 1 350 kg		
EAN:	8581579101432		
	5997430561384		

<b>ProContact silo</b>		<b>520,00/t</b>	<b>624,00/t</b>
Spotreba:	Lepenie: cca 3,5 kg/m <sup>2</sup> (polystyrénové izolačné dosky)		
	Vyrovnávanie + armovanie: cca 4 kg/m <sup>2</sup> (polystyrénové izolačné dosky)		
	Lepenie: cca 5 kg/m <sup>2</sup> (minerálne izolačné dosky)		
	Vyrovnávanie + armovanie: cca 7 kg/m <sup>2</sup> (minerálne izolačné dosky)		
Výdatnosť:	Lepenie: cca 280 m <sup>2</sup> /t (polystyrénové izolačné dosky)		
	Vyrovnávanie + armovanie: cca 240 m <sup>2</sup> /t (polystyrénové izolačné dosky)		
	Lepenie: cca 200 m <sup>2</sup> /t (minerálne izolačné dosky)		
	Vyrovnávanie + armovanie: cca 140 m <sup>2</sup> /t (minerálne izolačné dosky)		
Balenie:	Silo		



## LEPIACE STIERKY A STIERKOVÉ HMOTY

Cena v EUR bez DPH

Cena v EUR s DPH

**Baumit PoroContact W**

Biela lepiaca malta na báze cementu na lepenie a stierkovanie fasádnych izolačných dosiek, obzvlášť vhodná pre fasádne izolačné dosky MultiPor.

<b>PoroContact W 20 kg</b>		<b>16,60/bal.</b>	<b>19,92/bal.</b>
Spotreba:	Lepenie: cca 4 – 5 kg/m <sup>2</sup>	<b>830,00/t</b>	<b>996,00/t</b>
	Vyrovnávanie + armovanie: cca 5 – 6 kg/m <sup>2</sup>		
Výdatnosť:	Lepenie: cca 5 – 6 m <sup>2</sup> /vrece		
	Vyrovnávanie + armovanie: cca 4 – 5 m <sup>2</sup> /vrece		
Balenie:	20 kg, 1 paleta = 54 vriec = 1 080 kg		
EAN:	8581579101524		



**rozbaloovanie paliet** → Tento výrobok je možné objednať aj v množstve menšom ako jedna paleta. Bez manipulačného príplatku – viac informácií str. 145.

**Baumit PowerFlex**

Bez cementová pastézna stierka na organickom základe, určená na stierkovanie fasádnych polystyrénových izolačných dosiek všetkých typov na báze expandovaného polystyrénu (EPS) v kontaktnom tepelnoizolačnom systéme Baumit Power. Vďaka obsahu aramidových vlákien extrémne odolná proti mechanickému zaťaženiu. Ideálna tiež na stierkovanie izolačných dosiek v ETICS s povrchovou úpravou vo veľmi tmavej farebnosti.

**Stierka nie je vhodná na lepenie izolačných dosiek!**

Upozornenie: Dodacie lehoty po dohode s oddelením odbytu.

<b>PowerFlex 25 kg</b>		<b>86,75/bal.</b>	<b>104,10/bal.</b>
Spotreba:	cca 4 – 5 kg/m <sup>2</sup>	<b>3.470,00/t</b>	<b>4.164,00/t</b>
Výdatnosť:	cca 5 – 6 m <sup>2</sup> /vedro		
Balenie:	25 kg, 1 paleta = 24 vedier = 600 kg		
EAN:	9004329261426		

**Baumit BaseProtect 2K | SockelSchutz 2K**

Dvojzložková, sivá, vysoko flexibilná a trhliny premostujúca izolácia voči odstrekujúcej vode a zemnej vlhkosti. Špeciálne určená predovšetkým pre soklové časti tepelnoizolačných systémov (ETICS) a omietkových systémov. Vhodná aj na lepenie soklových tepelnoizolačných dosiek (XPS, EPS perimeter) na minerálne podklady alebo bitúmenové a minerálne hydroizolácie.

Trvalo pružná, hydraulicky tuhnúca, vodonepriepustná, UV stabilná, bez obsahu rozpúšťadiel a bitúmenov. Odolná proti bežným rozmrazovacím prostriedkom (NaCl).

<b>Baumit BaseProtect 2K 25 kg</b>		<b>207,50/sada</b>	<b>249,00/sada</b>
Spotreba:	cca 1,5 kg/m <sup>2</sup> /mm	<b>8.300,00/t</b>	<b>9.960,00/t</b>
Výdatnosť:	8,3 m <sup>2</sup> /balenie pri hrúbke 2 mm		
Balenie:	sada 25 kg, 1 paleta = 12 sád = 300 kg		
EAN:	9004329284647		

<b>Baumit BaseProtect 2K 8,32 kg</b>		<b>80,70/sada</b>	<b>96,84/sada</b>
Spotreba:	cca 1,5 kg/m <sup>2</sup> /mm	<b>9.700,00/t</b>	<b>11.640,00/t</b>
Výdatnosť:	2,7 m <sup>2</sup> /balenie pri hrúbke 2 mm		
Balenie:	sada 8,32 kg, 1 paleta = 39 sád = 324,48 kg		
EAN:	9004329277373		





### Baumit SupraFix

Minerálne lepidlo na báze cementu s obsahom organických prísad na lepenie fasádnych izolačných dosiek všetkých typov na kritické podklady na báze dreva, OSB dosky, bitúmenové izolačné vrstvy, resp. hutný betón s extrémne nízkou nasiakavosťou.

Lepidlo nie je vhodné na realizáciu vyrovnávacej, resp. armovacej vrstvy tepelnoizolačných systémov.

SupraFix 25 kg		46,75/bal.	56,10/bal.
Spotreba:	cca 2,0 – 2,5 kg/m <sup>2</sup> – celoplošné lepenie	1.870,00/t	2.244,00/t
	cca 4,0 – 5,0 kg/m <sup>2</sup> – lepenie „okrajová húsenica + 3 body“		
Výdatnosť:	cca 10,0 – 12,5 m <sup>2</sup> /vrece – celoplošné lepenie		
	cca 5,0 – 6,0 m <sup>2</sup> /vrece – lepenie „okrajová húsenica + 3 body“		
Balenie:	25 kg, 1 paleta = 54 vriec = 1 350 kg		
EAN:	9004329261358		



rozbaloovanie paliet → Tento výrobok je možné objednať aj v množstve menšom ako jedna paleta. Bez manipulačného príplatku – viac informácií str. 145.



### Baumit PaneloFix

Lepiaca hmota na báze cementu určená na lepenie všetkých druhov fasádnych izolačných dosiek (s výnimkou izolačných dosiek openTherm, open reflect, openPlus, XPS a EPS Perimeter) na minerálne podklady a na vyrovnávanie podkladu pri kontaktných tepelnoizolačných systémoch (ETICS).

Lepidlo nie je vhodné na realizáciu vyrovnávacej, resp. armovacej vrstvy tepelnoizolačných systémov.

PaneloFix 25 kg		10,25/bal.	12,30/bal.
Spotreba:	cca 2,5 – 3,5 kg/m <sup>2</sup> (polystyrénové izolačné dosky)	410,00/t	492,00/t
	cca 5 kg/m <sup>2</sup> (minerálne izolačné dosky)		
Výdatnosť:	cca 8 m <sup>2</sup> /vrece (polystyrénové izolačné dosky)		
	cca 5 m <sup>2</sup> /vrece (minerálne izolačné dosky)		
Balenie:	25 kg, 1 paleta = 54 vriec = 1 350 kg		
EAN:	8581579101227		
	5997430561476		



### Baumit DispoFix | Disperzné lepidlo

Lepiaca hmota na báze disperzie plastov určená na lepenie fasádnych izolačných dosiek na podklad z dreva alebo drevotrieskových dosiek.

DispoFix 25 kg		123,50/bal.	148,20/bal.
Spotreba:	cca 2 kg/m <sup>2</sup> (celoplošné lepenie)	4.940,00/t	5.928,00/t
Výdatnosť:	cca 12,5 m <sup>2</sup> /vedro		
Balenie:	25 kg vedro, 1 paleta = 16 vedier = 400 kg		
EAN:	9004329261044		





## ŠKÁROVACIE HMOTY PRE ETICS

Cena v EUR bez DPH

Cena v EUR s DPH

**Baumit Ceramic S | Škárovacia hmota pre plošné škárovanie**

Špeciálna hydrofobizovaná škárovacia hmota na vyplňanie škár v keramickom obklade metódou plošného škárovania. Súčasť tepelnoizolačného systému Baumit Ceramic. Spracovanie v plastickej konzistencii.

Vhodná výhradne pre hladké obklady s nenasiakavým povrchom.

Farebnosť: štandardne dodávané v sivej farbe, odtieň Cement grey.  
Okrem toho k dispozícii 8 ďalších farebných odtieňov, ceny a dodacie lehoty na vyžiadanie.



Ceramic S 25 kg, odtieň Cement grey		14,45/bal.	17,34/bal.
Výdatnosť:	3,8 – 6,2 m <sup>2</sup> /vrece v závislosti od formátu obkladu	578,00/t	693,60/t
Balenie:	25 kg, 1 paleta = 54 vriec = 1350 kg		

**Baumit Ceramic F | Škárovacia hmota pre priame vyplňanie škár**

Špeciálna hydrofobizovaná škárovacia hmota na priame vyplňanie škár v keramickom obklade pomocou škárovacej pomôcky. Súčasť tepelnoizolačného systému Baumit Ceramic. Spracovanie v zvlhnutej / polosuhej konzistencii.

Vhodná pre obklady s nasiakavým povrchom, citlivým na znečistenie.

Farebnosť: štandardne dodávané v sivej farbe, odtieň Cement grey.  
Okrem toho k dispozícii 8 ďalších farebných odtieňov, ceny a dodacie lehoty na vyžiadanie.



Ceramic F 25 kg, odtieň Cement grey		8,68/bal.	10,41/bal.
Spotreba:	5,0 – 7,5 kg/m <sup>2</sup> v závislosti od formátu obkladu	347,00/t	416,40/t
Výdatnosť:	3,3 – 5,0 m <sup>2</sup> /vrece v závislosti od formátu obkladu		
Balenie:	25 kg, 1 paleta = 54 vriec = 1350 kg		

## FAREBNÉ ODTIENE A EAN KÓDY CERAMIC S A CERAMIC F

EAN Ceramic S EAN Ceramic F			
	Extra white 5945752005239 5945752005321	Grey white 5945752005253 5945752005345	Beige white 5945752005246 5945752005338
EAN Ceramic S EAN Ceramic F			
	Sand 5945752005260 5945752005352	Cement grey 5945752005314 5945752005406	Silver grey 5945752005277 5945752005369
EAN Ceramic S EAN Ceramic F			
	Dark grey 5945752005284 5945752005376	Anthrazit 5945752005291 5945752005383	Black 5945752005307 5945752005390

info → [Vzorkovnica odtieňov Ceramic S a Ceramic F](#)

Vyššie uvedená vzorkovnica farieb je orientačná. Prípadné nezrovnalosti so skutočným odtieňom nemôžu byť predmetom reklamácie.

Upozornenie: Dodacie lehoty výrobkov Baumit Ceramic S a Baumit Ceramic F po dohode s oddelením odbytu.



### Baumit openTex

Sklotextilná armovacia mriežka určená na použitie v skladbe kontaktného tepelnoizolačného systému Baumit open, odolná proti pôsobeniu zásad, veľkosť ôk 4 × 4 mm, šírka 1,1 m, plošná hmotnosť 145 g/m<sup>2</sup>.

<b>openTex 50 bm</b>		<b>77,00/bal.</b>	<b>92,40/bal.</b>
Spotreba:	cca 1,0 bm/m <sup>2</sup>	<b>1,40/m<sup>2</sup></b>	<b>1,68/m<sup>2</sup></b>
Výdatnosť:	cca 50 m <sup>2</sup> /bal.		
Balenie:	bal 50 bm resp. 55 m <sup>2</sup> , 1 paleta = 33 balov = 1650 bm resp. 1815 m <sup>2</sup>		
EAN:	8581570000130		



### Baumit StarTex

Sklotextilná armovacia mriežka pre kontaktné tepelnoizolačné systémy Baumit, odolná proti pôsobeniu zásad, veľkosť ôk 4 × 4 mm, šírka 1,1 m, plošná hmotnosť 145 g/m<sup>2</sup>.

<b>StarTex 50 bm</b>		<b>2.178,00/paleta</b>	<b>2.613,60/paleta</b>
Spotreba:	cca 1,0 bm/m <sup>2</sup>	<b>1,20/m<sup>2</sup></b>	<b>1,44/m<sup>2</sup></b>
Výdatnosť:	cca 50 m <sup>2</sup> /bal.		
Balenie:	bal 50 bm resp. 55 m <sup>2</sup> , 1 paleta = 33 balov = 1650 bm resp. 1815 m <sup>2</sup>		
EAN:	8581570000093		

<b>StarTex 10 bm</b>		<b>15,40/bal.</b>	<b>18,48/bal.</b>
Spotreba:	cca 1,0 bm/m <sup>2</sup>	<b>1,40/m<sup>2</sup></b>	<b>1,68/m<sup>2</sup></b>
Výdatnosť:	cca 10 m <sup>2</sup> /bal.		
Balenie:	bal 10 bm resp. 11 m <sup>2</sup> , 1 paleta = 110 balov = 1100 bm resp. 1210 m <sup>2</sup>		
EAN:	8581570000116		



### Baumit CeramicTex

Sklotextilná armovacia mriežka pre kontaktné tepelnoizolačné systémy Baumit s obkladom, odolná proti pôsobeniu zásad, šírka 1 m, veľkosť ôk cca 7 × 7 mm, plošná hmotnosť 200 g/m<sup>2</sup>.

<b>CeramicTex 50 bm</b>		<b>95,00/bal.</b>	<b>114,00/bal</b>
Spotreba:	cca 1,1 bm/m <sup>2</sup>	<b>1,90/m<sup>2</sup></b>	<b>2,28/m<sup>2</sup></b>
Výdatnosť:	cca 45 m <sup>2</sup> /bal.		
Balenie:	bal 50 bm resp. 50 m <sup>2</sup> , 1 paleta = 20 balov = 1000 bm resp. 1000 m <sup>2</sup>		
EAN:	4046705001214		



### Baumit StrongTex

Sklotextilná mriežka na vytvorenie armovacej vrstvy v miestach s veľkým mechanickým namáhaním (napr. oblasť sokla), šírka 1 m, veľkosť ôk 5 × 5 mm, plošná hmotnosť 525 g/m<sup>2</sup>.

<b>StrongTex 25 bm</b>		<b>112,50/bal.</b>	<b>135,00/bal</b>
Spotreba:	cca 1,1 bm/m <sup>2</sup>	<b>4,50/m<sup>2</sup></b>	<b>5,40/m<sup>2</sup></b>
Výdatnosť:	cca 22,5 m <sup>2</sup> /bal.		
Balenie:	bal 25 bm resp. 25 m <sup>2</sup> , 1 paleta = 33 balov = 825 bm resp. 825 m <sup>2</sup>		
EAN:	9004329262034		

## FASÁDNE IZOLAČNÉ DOSKY OPEN

Cena v EUR bez DPH

Cena v EUR s DPH



## Baumit open reflect

Fasádne izolačné dosky na báze expandovaného penového polystyrénu, vysoko paropriepustné, s obsahom infračervených absorbérov a reflektorov, ktoré umožňujú dosiahnuť dobrý izolačný účinok už pri menších hrúbkach izolácie. S reflexným nástrekom na lícovej strane, ktorý výrazne zlepšuje spracovateľské vlastnosti.

## open reflect

cena na vyžiadanie

Tepelná vodivosť:  $\lambda_b = 0,031 \text{ W/(m.K)}$ 

info → str. 54

Paropriepustnosť:  $\mu \leq 10$ 

Rozmer: 100 × 50 cm

Spotreba: 2 ks/m<sup>2</sup>

Hrúbka dosky	Počet m <sup>2</sup> /balík	Hrúbka dosky	Počet m <sup>2</sup> /balík
6 cm	5,0	15 cm	2,0
8 cm	3,5	16 cm	1,5
10 cm	3,0	18 cm	1,5
12 cm	2,5	20 cm	1,5
14 cm	2,0	22 cm	1,0



## Baumit openPlus

Fasádne izolačné dosky na báze expandovaného penového polystyrénu, vysokoparopriepustné, sivej farby, s obsahom infračervených absorbérov a reflektorov, ktoré umožňujú dosiahnuť dobrý izolačný účinok už pri menších hrúbkach izolácie.

## openPlus

cena na vyžiadanie

Tepelná vodivosť:  $\lambda_b = 0,031 \text{ W/(m.K)}$ 

info → str. 54

Paropriepustnosť:  $\mu \leq 10$ 

Rozmer: 100 × 50 cm

Spotreba: 2 ks/m<sup>2</sup>

Hrúbka dosky	Počet m <sup>2</sup> /balík	Hrúbka dosky	Počet m <sup>2</sup> /balík
6 cm	5,0	15 cm	2,0
8 cm	3,5	16 cm	1,5
10 cm	3,0	18 cm	1,5
12 cm	2,5	20 cm	1,5
14 cm	2,0	22 cm	1,0



## Baumit openTherm

Fasádne izolačné dosky na báze expandovaného penového polystyrénu, vysoko paropriepustné.

## openTherm

cena na vyžiadanie

Tepelná vodivosť:  $\lambda_b = 0,04 \text{ W/(m.K)}$ 

info → str. 54

Paropriepustnosť:  $\mu \leq 10$ 

Rozmer: 100 × 50 cm

Spotreba: 2 ks/m<sup>2</sup>

Hrúbka dosky	Počet m <sup>2</sup> /balík	Hrúbka dosky	Počet m <sup>2</sup> /balík
6 cm	5,0	15 cm	2,0
8 cm	3,5	16 cm	1,5
10 cm	3,0	18 cm	1,5
12 cm	2,5	20 cm	1,5
14 cm	2,0	22 cm	1,0



info → Fasádne izolačné dosky Baumit open až do hrúbky 38 cm

Všetky typy fasádnych izolačných dosiek Baumit open, uvedené na tejto strane je možné dodať v hrúbkach až do 38 cm vrátane. Ceny a dodacie lehoty na vyžiadanie.

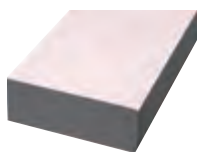

### Baumit StarTherm reflect

Fasádne izolačné dosky na báze polystyrénu, sivej farby, so zlepšenou tepelnoizolačnou schopnosťou. S reflexným nástrekom svetloružovej farby na lícovej strane, ktorý pri realizácii systému eliminuje objemové zmeny tmavých dosiek vplyvom náhlych zmien teploty v prechodnom období.

Fasádne izolačné dosky Baumit StarTherm reflect majú na lícovej strane reflexný nástrekom svetloružovej farby, ktorý výrazne zlepšuje spracovateľské vlastnosti. Odporúčame ich používať obzvlášť v prechodnom období (jar, jeseň) s veľkými výkyvmi vonkajšej teploty počas dňa – predídete tak problémom pri realizácii spôsobenými objemovými zmenami sivého izolantu vplyvom slnečného žiarenia počas dňa a náhleho poklesu teplôt v noci.

<b>StarTherm reflect</b>	cena na vyžiadanie
--------------------------	--------------------

Tepelná vodivosť:  $\lambda_b = 0,031 \text{ W/(m.K)}$  info → str. 54

Paropriepustnosť:  $\mu \leq 40$

Rozmer: 100 × 50 cm

Spotreba: 2 ks/m<sup>2</sup>

Balenie:

Hrúbka dosky	Počet m <sup>2</sup> /balík	Hrúbka dosky	Počet m <sup>2</sup> /balík
6 cm	5,0	14 cm	2,0
7 cm	4,0	15 cm	2,0
8 cm	3,5	16 cm	1,5
9 cm	3,0	18 cm	1,5
10 cm	3,0	20 cm	1,5
12 cm	2,5		



Poznámka: Iné hrúbky izolantu – ceny a dodacie lehoty na vyžiadanie.

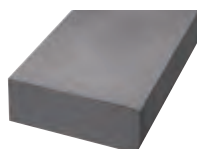

### Baumit StarTherm

Fasádne izolačné dosky na báze polystyrénu, sivej farby, so zlepšenou tepelnoizolačnou schopnosťou.

<b>StarTherm</b>	cena na vyžiadanie
------------------	--------------------

Tepelná vodivosť:  $\lambda_b = 0,031 \text{ W/(m.K)}$  info → str. 54

Paropriepustnosť:  $\mu \leq 40$

Rozmer: 100 × 50 cm

Spotreba: 2 ks/m<sup>2</sup>

Balenie:

Hrúbka dosky	Počet m <sup>2</sup> /balík	Hrúbka dosky	Počet m <sup>2</sup> /balík
6 cm	5,0	14 cm	2,0
7 cm	4,0	15 cm	2,0
8 cm	3,5	16 cm	1,5
9 cm	3,0	18 cm	1,5
10 cm	3,0	20 cm	1,5
12 cm	2,5		



Poznámka: Iné hrúbky izolantu – ceny a dodacie lehoty na vyžiadanie.

info → [Ceny fasádnych izolačných dosiek](#)

Ceny fasádnych izolačných dosiek pravidelne aktualizujeme, pričom naši zmluvní obchodní partneri obdržia ceny s dostatočným predstihom písomne (e-mailom, listom). Informácie o aktuálnych cenách izolačných dosiek pre obchodných partnerov poskytuje naše zákaznícke centrum 02/593 033 41 – 44.



**FASÁDNE IZOLAČNÉ DOSKY EPS**

Cena v EUR bez DPH

Cena v EUR s DPH

**Baumit Fasádne izolačné dosky EPS-F**

Fasádne izolačné dosky z expandovaného penového polystyrénu.

**Fasádne izolačné dosky EPS-F**

cena na vyžiadanie

Tepelná vodivosť:  $\lambda_D = 0,04 \text{ W}/(\text{m.K})$ 

info → str. 54

Paropriepustnosť:  $\mu \leq 40$ 

Rozmer: 100 × 50 cm

Spotreba: 2 ks/m<sup>2</sup>

Balenie:

Hrúbka dosky	Počet m <sup>2</sup> /balík	Hrúbka dosky	Počet m <sup>2</sup> /balík
1 cm	30,0	9 cm	3,0
2 cm	15,0	10 cm	3,0
3 cm	10,0	12 cm	2,5
4 cm	7,5	14 cm	2,0
5 cm	6,0	15 cm	2,0
6 cm	5,0	16 cm	1,5
7 cm	4,0	18 cm	1,5
8 cm	3,5	20 cm	1,5



Poznámka: Iné hrúbky izolantu - ceny a dodacie lehoty na vyžiadanie.

**PROGRESÍVNE FASÁDNE IZOLAČNÉ DOSKY**

Cena v EUR bez DPH

Cena v EUR s DPH

**Baumit StarTherm Resolution**

Fasádne izolačné dosky s mimoriadnou tepelnoizolačnou schopnosťou. Na báze resolovej tvrdenej peny, v hrúbkach od 2,5 cm vrátane, obojstranne kaširované vrstvou sivého EPS-F v hrúbke 3 mm, ktorá umožňuje prebrúsenie povrchu dosiek pri realizácii a uľahčuje nanášanie výstužnej stierky.

Upozornenie: Dodacie lehoty po dohode s oddelením odbytu.

**StarTherm Resolution**

cena na vyžiadanie

Tepelná vodivosť:  $\lambda_D = 0,022 \text{ W}/(\text{m.K})$ 

info → str. 54

Paropriepustnosť:  $\mu = 10 - 20$ 

Rozmer: 100 × 50 cm

Spotreba: 2 ks/m<sup>2</sup>

Balenie:

Hrúbka dosky	ks/balík	Počet m <sup>2</sup> /balík
2,5 cm	16	8,0
3 cm	13	6,5
4 cm	10	5,0
5 cm	8	4,0
6 cm	6	3,0
7 cm	5	2,5
8 cm	5	2,5
9 cm	4	2,0
10 cm	4	2,0
12 cm	3	1,5
14 cm	2	1,0
16 cm	2	1,0
18 cm	2	1,0
20 cm	2	1,0
22 cm	1	0,5
24 cm	1	0,5
26 cm	1	0,5
28 cm	1	0,5
30 cm	1	0,5

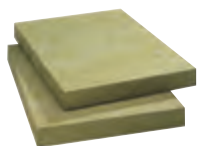

**Minerálne fasádne izolačné dosky**

Fasádne izolačné dosky z minerálnych vlákien.  
 Klasifikácia reakcie na oheň A1 (podľa STN EN 13501-1).

Upozornenie: Minimálne dodacie množstvá a dodacie lehoty pre jednotlivé typy minerálnych fasádnych izolačných dosiek po dohode s oddelením odbytu.

**Minerálna fasádna izolačná doska – pozdĺžna orientácia vlákna** cena na vyžiadanie

Tepelná vodivosť:  $\lambda_b = 0,035 \text{ W/(m.K)}$  – Nobasil FKD S Thermal info → str. 54

$\lambda_b = 0,037 \text{ W/(m.K)}$  – Nobasil FKD RS

Pevnosť v ťahu: TR 10 – 10 kPa (okrem dosiek Nobasil FKD RS: pevnosť v ťahu sa pre ne neudáva)

Rozmer: 100 × 60 cm

Spotreba: 5 ks/3 m<sup>2</sup>

Hrúbka dosky	Počet m <sup>2</sup> /balík		Hrúbka dosky	Počet m <sup>2</sup> /balík
	Nobasil FKD RS	Nobasil FKD S Thermal		
2 cm	7,2	–	14 cm	1,2
3 cm	4,8	–	15 cm	1,2
4 cm	4,8	–	16 cm	1,2
5 cm	–	4,2	18 cm	1,2
6 cm	–	3,0	20 cm	1,2
7 cm	–	2,4	22 cm	0,6
8 cm	–	2,4	24 cm	0,6
10 cm	–	1,8	24,5 cm	0,6
12 cm	–	1,2		



FKD RS



FKD S THERMAL

Poznámka: V ponuke aj minerálne izolačné dosky zn. IZOVAT a ROCKWOOL, ceny a dodacie lehoty na vyžiadanie.

**Minerálna fasádna izolačná doska L – kolmá orientácia vlákna** cena na vyžiadanie

Tepelná vodivosť:  $\lambda_b = 0,040 \text{ W/(m.K)}$  – Nobasil FKL info → str. 54

Pevnosť v ťahu: TR 80 – 80 kPa – Nobasil FKL

Rozmer: 120 × 20 cm

Spotreba: 25 ks/6m<sup>2</sup>

Hrúbka dosky	Počet m <sup>2</sup> /balík		Hrúbka dosky	Počet m <sup>2</sup> /balík
	Nobasil FKL	Nobasil FKL		
10 cm	2,16		20 cm	1,44
12 cm	2,16		22 cm	1,44
14 cm	2,16		24 cm	0,72
15 cm	1,44		26 cm	0,72
16 cm	1,44		28 cm	voľné dosky
18 cm	1,44		30 cm	voľné dosky



FKL

info → [Stropné izolačné dosky](#)

V našej ponuke máme aj minerálne dosky zn. Nobasil CLT C1 Thermal na izoláciu podhládov a stropov, vhodné pre vstupné priestory budov, garáže a pod.

## ŠPECIÁLNE FASÁDNE IZOLAČNÉ DOSKY

Cena v EUR bez DPH

Cena v EUR s DPH



## Baumit Fasádne izolačné dosky XPS-P | FassadenDämmplatte XPS

Fasádne izolačné dosky z extrudovaného polystyrénu so zníženou nasiakavosťou, obzvlášť vhodné pre oblasť sokla.

S razeným (štruktúrovaným) povrchom (Austrotherm označenie TOP P GK- hrúbky 3 - 16 cm, resp. TOP P TB GK - hrúbky nad 16 cm).

Na požiadanie je možné dodať i extrudovaný polystyrén XPS s hladkým povrchom.

## Fasádne izolačné dosky XPS-P

cena na vyžiadanie

Tepelná vodivosť:  $\lambda_D = 0,033$  W/(m.K) – hrúbky 1 – 6 cm  
 $\lambda_D = 0,035$  W/(m.K) – hrúbky 7 – 8 cm  
 $\lambda_D = 0,036$  W/(m.K) – hrúbky 10 – 16 cm  
 $\lambda_D = 0,035$  W/(m.K) – hrúbky nad 16 cm

info → str. 54

Paropriepustnosť:  $\mu = 70 - 100$

Rozmer: 125 × 60 cm

Spotreba: 4 ks/3 m<sup>2</sup>

Balenie:

Hrúbka dosky	Počet m <sup>2</sup> /balík	Hrúbka dosky	Počet m <sup>2</sup> /balík
1* cm	30,00	10 cm	3,00
2* cm	15,00	12 cm	3,00
3 cm	10,50	14 cm	2,25
4 cm	7,50	16 cm	2,25
5 cm	6,00	18 cm	1,50
6 cm	5,25	20 cm	1,50
8 cm	3,75		



\*Dodávané ako typ XPS Univerzál s mierne zdrsneným povrchom.

Poznámka: Iné hrúbky izolantu na objednávku, ceny a dodacie lehoty na vyžiadanie.

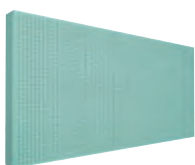

## Baumit Izolačné dosky EPS PERIMETER

Izolačné dosky na báze polystyrénu, so zvýšenou pevnosťou a zníženou nasiakavosťou, vhodné ako tepelná izolácia a mechanická ochrana hydroizolácie podzemných obvodových stien budov, základov, základových dosiek a pod. Vyhotovenie s rovnou hranou (EPS Perimeter SD).

## Izolačné dosky EPS Perimeter

cena na vyžiadanie

Tepelná vodivosť:  $\lambda_D = 0,033$  W/(m.K)

info → str. 54

Paropriepustnosť:  $\mu = 40 - 100$

Rozmer: 100 × 50 cm

Spotreba: 2 ks/m<sup>2</sup>

Balenie:

Hrúbka dosky	Počet m <sup>2</sup> /balík	Hrúbka dosky	Počet m <sup>2</sup> /balík
4 cm	6,00	12 cm	2,00
5 cm	5,00	14 cm	1,50
6 cm	4,00	15 cm	1,50
7 cm	3,50	16 cm	1,50
8 cm	3,00	18 cm	1,00
10 cm	2,50	20 cm	1,00



info → Lepenie a stierkovanie izolačných dosiek v oblasti sokla

Na lepenie a stierkovanie Baumit Fasádnych izolačných dosiek XPS a EPS Perimeter odporúčame použiť výhradne Baumit StarContact White, Baumit StarContact, príp. Baumit openContact, v prípade lepenia na neminerálne podklady (bitúmenové izolácie) Baumit SupraFix, BaseProtect 2K. Povrch dosiek XPS s hladkým povrchom je nevyhnutné pred spracovaním dostatočne zdrsniť.



### Baumit Izolačné dosky Uni

Špeciálne izolačné dosky z extrudovaného polystyrénu s povrchom obojstranne upraveným špeciálnou cementovou hmotou, s výbornými tepelnoizolačnými vlastnosťami, odolné proti vode. S dostatočnou povrchovou pevnosťou a stabilitou. Na úpravu podkladu v sanitárnych miestnostiach pred realizáciou keramických obkladov, na vytváranie deliacich stienok, priečok, odkladacích plôch, plôch na osadenie umývadla, doplnkové plochy kúpeľní a pod.

V hrúbke od 3 cm ideálne pre rýchle a bezpečné vytvorenie tepelnoizolačnej vrstvy podlahy pri obnove balkónov pomocou systému Baumit Baumacol!

Upozornenie: Dodacie lehoty po dohode s oddelením odbytu! Dodávka iba po ucelených baleniach.

#### Izolačné dosky Uni

cena na vyžiadanie

Tepelná vodivosť:  $\lambda_b = 0,033 \text{ W/(m.K)}$  - hrúbky 4 - 60 mm

info → str. 54

$\lambda_b = 0,036 \text{ W/(m.K)}$  - hrúbky 70 - 120 mm

Paropriepustnosť:  $\mu = 70 - 100$

Rozmer: 1300 × 600 mm, hrúbky nad 10 mm vrátane - 2600 × 600 mm

Balenie:

Hrúbka dosky	m <sup>2</sup> v balíku	Hrúbka dosky	m <sup>2</sup> v balíku
4 mm	62,40	50 mm	37,44
6 mm	124,80	60 mm	31,20
10 mm	168,45	70 mm	28,08
12,5 mm	140,40	80 mm	24,46
20 mm	93,60	100 mm	18,72
30 mm	62,40	120 mm	15,60
40 mm	46,80		



### Baumit Podlahový polystyrén EPS 100S

Podlahové izolačné platne z expandovaného penového polystyrénu na vytvorenie tepelnej izolácie pod plávajúce potery a potery s podlahovým vykurovaním.

V ponuke aj podlahový polystyrén EPS 150S a EPS 200S.

#### Podlahový polystyrén EPS 100S

cena na vyžiadanie

Tepelná vodivosť:  $\lambda_b = 0,036 \text{ W/(m.K)}$

info → str. 54

Rozmer: 100 × 50 cm

Spotreba: 2 ks/m<sup>2</sup>

Balenie:

Hrúbka dosky	Počet m <sup>2</sup> /balík	Hrúbka dosky	Počet m <sup>2</sup> /balík
1 cm	30,0	9 cm	3,0
2 cm	15,0	10 cm	3,0
3 cm	10,0	12 cm	2,5
4 cm	7,5	14 cm	2,0
5 cm	6,0	15 cm	2,0
6 cm	5,0	16 cm	1,5
7 cm	4,0	18 cm	1,5
8 cm	3,5	20 cm	1,5



Poznámka: Iné hrúbky izolantu - ceny a dodacie lehoty na vyžiadanie.



## PREHLAD IZOLANTOV PRE BAUMIT ETICS

Baumit Izolačná doska	Súčiniteľ tepelnej vodivosti $\lambda_D$ [W/(m.K)] <sup>1</sup>	Faktor difúzneho odporu $\mu$	Štandardne vyrábané hrúbky [cm]	Rozmer dosiek [cm]	Odporúčaná hrúbka izolantu pre dosiahnutie tepelného odporu R <sup>2</sup>	
					R=4,4 m <sup>2</sup> .K/W	R=6,5 m <sup>2</sup> .K/W
Baumit open reflect	0,031	≤ 10	6 – 22	100 × 50	14 cm	20 cm
Baumit openPlus	0,031	≤ 10	6 – 22	100 × 50	14 cm	20 cm
Baumit openTherm	0,040	≤ 10	6 – 22	100 × 50	18 cm	–
Baumit StarTherm reflect	0,031	≤ 40	6 – 20	100 × 50	14 cm	20 cm
Baumit StarTherm	0,031	≤ 40	1 – 20	100 × 50	14 cm	20 cm
Baumit StarTherm Resolution	0,022	10 – 20	2,5 – 30	100 × 50	10 cm	16 cm
Baumit Fasádne izolačné dosky EPS-F	0,040	≤ 40	1 – 20	100 × 50	18 cm	26 cm <sup>3</sup>
Minerálna fasádna izolačná doska FKD S Thermal	0,035	1	5 – 24,5	100 × 60	16 cm	24 cm
Minerálna fasádna izolačná doska FKD RS	0,037	1	2 – 4	100 × 60	–	–
Minerálna fasádna izolačná doska FKL	0,040	1	10 – 30	120 × 20	18 cm	26 cm
Baumit Fasádne izolačné dosky XPS	0,033 – 0,036	70 – 100	1 – 20	125 × 60	16 – 18 cm	–
Baumit Izolačné dosky EPS PERIMETER	0,033	40 – 100	4 – 20	100 × 50	15 cm	–
Fasádne izolačné dosky MultiPor <sup>4</sup>	0,043	3	5 – 20	60 × 39	20 cm	–

<sup>1</sup> Hodnoty súčiniteľa tepelnej vodivosti  $\lambda_D$  udávané výrobcom izolačných dosiek.

<sup>2</sup> Tepelný odpor samotného izolantu bez muríva, vypočítané na základe technických parametrov udávaných výrobcom.

<sup>3</sup> Neštandardný rozmer izolačnej dosky.

<sup>4</sup> Informácie o tepelnoizolačnom systéme Baumit MultiPor nájdete v technologickom predpise Baumit Tepelnoizolačné systémy.

Poznámka: Aktuálna odporúčaná (normalizovaná) hodnota tepelného odporu konštrukcie (murivo + izolant) je  $R = 4,4 \text{ m}^2 \cdot \text{K}/\text{W}$  a súčiniteľ prechodu tepla  $U = 0,22 \text{ W}/(\text{m}^2 \cdot \text{K})$  podľa STN 73 0540 - 2 : 2019. Cieľová odporúčaná hodnota tepelného odporu konštrukcie (murivo + izolant) od 1. 1. 2021 je  $R = 6,5 \text{ m}^2 \cdot \text{K}/\text{W}$  a súčiniteľ prechodu tepla  $U = 0,15 \text{ W}/(\text{m}^2 \cdot \text{K})$  podľa STN 73 0540 - 2 : 2019.

info → Fasádne izolačné dosky v tepelnoizolačných systémoch Baumit

Návrh vhodného typu izolantu s presnou špecifikáciou vlastností a návrhom potrebnej hrúbky na základe stavebno-fyzikálneho prepočtu pre konkrétnu stavbu je súčasťou projektovej dokumentácie, spracovanej a schválenej odborne spôsobilou osobou (architektom, projektantom).

Vyššie uvedená tabuľka slúži na základnú informáciu a poskytuje prehľad a porovnanie najdôležitejších fyzikálno-technických parametrov jednotlivých typov izolantov.



# StarTrack a kotvy

## LEPIACE KOTVY STARTRACK

Cena v EUR bez DPH

Cena v EUR s DPH



### Baumit StarTrack X1

Progressívny kotviaci systém Baumit na princípe vysokokvalitného lepeného spoja. Na vytvorenie dokonalého lepeného spoja bezpečne zviazaného s nosným podkladom pri realizácii tepelnoizolačných systémov Baumit s izolantom na báze EPS. Nastreľovacia, s oceľovým trňom. Maximálna hrúbka omietky: 0 mm (len na podklad bez omietky!)

**Extrémne rýchla a bezpečná aplikácia nastreľovaním pomocou výkonnej nastreľovacej pištole!**

StarTrack X1	152,30/100 ks	182,76/100 ks
Minimálna kotevná dĺžka:	20 mm	
Vhodný podklad:	betón	
Kategória podľa ETAG 014:	A	
Dĺžka:	vhodná pre všetky hrúbky izolantu	
Spotreba:	6 ks/m <sup>2</sup>	
Balenie:	400 ks	
EAN:	9007646839842	



### Baumit StarTrack orange

Progressívny kotviaci systém Baumit na princípe vysokokvalitného lepeného spoja.

Na vytvorenie dokonalého lepeného spoja bezpečne zviazaného s nosným podkladom pri realizácii tepelnoizolačných systémov Baumit s izolantom na báze EPS. Skrútkovacia, s oceľovým trňom. Maximálna hrúbka omietky: 40 mm/15 mm pórobetón. Priemer drieku: Ø 8 mm.

StarTrack orange	108,00/100 ks	129,60/100 ks
Minimálna kotevná dĺžka:	40 mm/65 mm pórobetón	
Vhodný podklad:	betón, plné alebo dierované tehly, ľahký betón, pórobetón	
Kategória podľa ETAG 014:	A, B, C, D, E	
Dĺžka:	88 mm, vhodná pre všetky hrúbky izolantu	
Spotreba:	6 ks/m <sup>2</sup>	
Balenie:	300 ks	
EAN:	9007646839842	



## LEPIACE KOTVY STARTRACK

Cena v EUR bez DPH

Cena v EUR s DPH

**Baumit StarTrack red**

Progressívny kotviaci systém Baumit na princípe vysokokvalitného lepeného spoja.

Lepiaca kotva obzvlášť vhodná na kotvenie do tehly s omietkou!

Na vytvorenie dokonalého lepeného spoja bezpečne zviazaného s nosným podkladom pri realizácii tepelnoizolačných systémov Baumit s izolantom na báze EPS.

Zatíkácia, s plastovým trňom. Maximálna hrúbka omietky: 40 mm. Priemer drieku:  $\varnothing$  8 mm.



StarTrack red	68,00/100 ks	81,60/100 ks
Minimálna kotevná dĺžka:	40 mm	
Vhodný podklad:	betón, plné alebo dierované tehly	
Kategória podľa ETAG 014:	A, B, C	
Dĺžka:	88 mm, vhodná pre všetky hrúbky izolantu	
Spotreba:	6 ks/m <sup>2</sup>	
Balenie:	300 ks	
EAN:	9004329278202	

**Baumit StarTrack blue**

Progressívny kotviaci systém Baumit na princípe vysokokvalitného lepeného spoja.

Lepiaca kotva obzvlášť vhodná na kotvenie do betónu bez omietky!

Na vytvorenie dokonalého lepeného spoja bezpečne zviazaného s nosným podkladom pri realizácii tepelnoizolačných systémov Baumit s izolantom na báze EPS.

Zatíkácia, s plastovým trňom. Maximálna hrúbka omietky: 0 mm (len na podklad bez omietky!) Priemer drieku:  $\varnothing$  8 mm.



StarTrack blue	65,00/100 ks	78,00/100 ks
Minimálna kotevná dĺžka:	40 mm	
Vhodný podklad:	betón	
Kategória podľa ETAG 014:	A	
Dĺžka:	55 mm, vhodná pre všetky hrúbky izolantu	
Spotreba:	6 ks/m <sup>2</sup>	
Balenie:	300 ks	
EAN:	9004329278219	

**Baumit StarTrack Duplex**

Progressívny kotviaci systém Baumit na princípe vysokokvalitného lepeného spoja.

Na vytvorenie dokonalého lepeného spoja bezpečne zviazaného s nosným podkladom pri realizácii tepelnoizolačných systémov Baumit s izolantom na báze EPS.

Skrutkovacia, s ocelovým trňom, s integrovanou sklotextilnou výstužou. Maximálna hrúbka pôvodného zateplenia: 90 mm (vrátane pôvodnej omietky), 65 mm pórobetón. Priemer drieku:  $\varnothing$  8 mm.



StarTrack Duplex	136,00/100 ks	163,20/100 ks
Minimálna kotevná dĺžka:	40 mm/65 mm pórobetón	
Vhodný podklad:	betón, plné alebo dierované tehly, ľahký betón, pórobetón	
Kategória podľa ETAG 014:	A, B, C, D, E	
Dĺžka:	138 mm, vhodná pre všetky hrúbky izolantu	
Spotreba:	6 ks/m <sup>2</sup>	
Balenie:	200 ks	
EAN:	9007646839828	



## Baumit Kotva S

Značková Baumit skrutkovacia rozperná kotva inovovaného tvaru s oceľovým trňom na mechanické kotvenie fasádnych izolačných dosiek k nosnej konštrukcii. Zápustná montáž kotvy pomocou Baumit S tool. Vhodná do všetkých typov podkladu – betón, ľahký betón, plné tehly, dutinové tehly, pórobetón. Priemer drieku  $\varnothing$  8 mm, priemer taniera  $\varnothing$  60 mm.

### Kotva S

Minimálna kotevná dĺžka: 25 mm, pórobetón – 45 mm  
Vhodný podklad: všetky typy podkladu – betón, plné tehly, dutinové tehly, ľahký betón, pórobetón

Kategória podľa ETAG 014: A, B, C, D, E

Dĺžka:			
115 mm	– hrúbka izolácie do 80 mm (bez omietky)	44,20/100 ks	53,04/100 ks
135 mm	– hrúbka izolácie do 100 mm (bez omietky)	50,60/100 ks	60,72/100 ks
155 mm	– hrúbka izolácie do 120 mm (bez omietky)	62,10/100 ks	74,52/100 ks
175 mm	– hrúbka izolácie do 140 mm (bez omietky)	70,80/100 ks	84,96/100 ks
195 mm	– hrúbka izolácie do 160 mm (bez omietky)	86,60/100 ks	103,92/100 ks
215 mm	– hrúbka izolácie do 180 mm (bez omietky)	91,40/100 ks	109,68/100 ks
235 mm	– hrúbka izolácie do 200 mm (bez omietky)	99,30/100 ks	119,16/100 ks
255 mm	– hrúbka izolácie do 220 mm (bez omietky)	112,20/100 ks	134,64/100 ks
275 mm	– hrúbka izolácie do 240 mm (bez omietky)	130,00/100 ks	156,00/100 ks
295 mm	– hrúbka izolácie do 260 mm (bez omietky)	144,00/100 ks	172,80/100 ks



Spotreba: Podľa požiadaviek uvedených v technologickom predpise Baumit Tepelnoizolačné systémy.

Balenie: 100 ks



## Baumit Kotva N

Značková Baumit zatĺkacia rozperná kotva inovovaného tvaru s oceľovým trňom na mechanické kotvenie fasádnych izolačných dosiek k nosnej konštrukcii. Vhodná do všetkých typov podkladov – betón, ľahký betón, plné tehly, dutinové tehly, pórobetón. Priemer drieku  $\varnothing$  8 mm, priemer taniera  $\varnothing$  60 mm.

### Kotva N

Minimálna kotevná dĺžka: 25 mm, pórobetón – 45 mm  
Vhodný podklad: všetky typy podkladu – betón, plné tehly, dutinové tehly, ľahký betón, pórobetón

Kategória podľa ETAG 014: A, B, C, D, E

Dĺžka:			
95 mm	– hrúbka izolácie do 60 mm (bez omietky)	27,90/100 ks	33,48/100 ks
115 mm	– hrúbka izolácie do 80 mm (bez omietky)	29,30/100 ks	35,16/100 ks
135 mm	– hrúbka izolácie do 100 mm (bez omietky)	32,90/100 ks	39,48/100 ks
155 mm	– hrúbka izolácie do 120 mm (bez omietky)	36,90/100 ks	44,28/100 ks
175 mm	– hrúbka izolácie do 140 mm (bez omietky)	42,70/100 ks	51,24/100 ks
195 mm	– hrúbka izolácie do 160 mm (bez omietky)	49,20/100 ks	59,04/100 ks
215 mm	– hrúbka izolácie do 180 mm (bez omietky)	55,20/100 ks	66,24/100 ks
235 mm	– hrúbka izolácie do 200 mm (bez omietky)	64,50/100 ks	77,40/100 ks
255 mm	– hrúbka izolácie do 220 mm (bez omietky)	81,00/100 ks	97,20/100 ks
275 mm	– hrúbka izolácie do 240 mm (bez omietky)	92,40/100 ks	110,88/100 ks
295 mm	– hrúbka izolácie do 260 mm (bez omietky)	104,30/100 ks	125,16/100 ks



Spotreba: Podľa požiadaviek uvedených v technologickom predpise Baumit Tepelnoizolačné systémy.

Balenie: 100 ks

info → [Baumit Kotva S – výhody pre vás!](#)

Výhodou použitia Baumit Kotvy S je možnosť realizovať tepelnoizolačný systém bez tepelných mostov, ktoré vytvárajú kotvy pri bežnom spôsobe montáže. Tento progresívny spôsob montáže sa realizuje pomocou špeciálneho príslušenstva k vŕtačke, vďaka ktorému sa kotva zafrézuje 15 mm pod rovinu povrchu. Vzniknutý otvor sa následne vyplní vopred pripraveným výplňovým prvkom z polystyrénu, resp. minerálnej vlny. Tento spôsob montáže je možné použiť pre izolačné dosky s hrúbkou minimálne 80 mm!

O podrobnostiach tohto riešenia sa informujte na našej Info-linke 02/593 033 33, 041/507 66 51.



**NASTREĽOVACIE ROZPERNÉ KOTVY S OCEĽOVÝM TRŇOM**

Cena v EUR bez DPH

Cena v EUR s DPH

**Baumit Kotva XI-FV**

Nastreľovacia rozperná kotva s oceľovým trňom na kotvenie fasádnych tepelnoizolačných dosiek na báze EPS a minerálnych fasádnych tepelnoizolačných dosiek do betónu. Priemer taniera  $\varnothing$  60 mm.

**Kotva XI-FV**

Minimálna kotevná dĺžka: 30 mm

Vhodný podklad: betón

Kategória podľa ETAG 014: A

Dĺžka:			
60 mm	- hrúbka izolácie 60 mm*	<b>135,50/100 ks</b>	<b>162,60/100 ks</b>
80 mm	- hrúbka izolácie 80 mm*	<b>141,00/100 ks</b>	<b>169,20/100 ks</b>
100 mm	- hrúbka izolácie 100 mm*	<b>158,50/100 ks</b>	<b>190,20/100 ks</b>
120 mm	- hrúbka izolácie 120 mm*	<b>161,00/100 ks</b>	<b>193,20/100 ks</b>
140 mm	- hrúbka izolácie 140 mm*	<b>171,00/100 ks</b>	<b>205,20/100 ks</b>
160 mm	- hrúbka izolácie 160 mm*	<b>185,00/100 ks</b>	<b>222,00/100 ks</b>
180 mm	- hrúbka izolácie 180 mm*	<b>196,50/100 ks</b>	<b>235,80/100 ks</b>
200 mm	- hrúbka izolácie 200 mm*	<b>208,00/100 ks</b>	<b>249,60/100 ks</b>

\* vrátane pôvodnej omietky a lepiacej hmoty do hrúbky 25 mm alebo len lepiacej hmoty do hrúbky max. 20 mm.

Spotreba: Podľa požiadaviek uvedených v technologickom predpise Baumit Tepelnoizolačné systémy.

Balenie:  
 dĺžka 60 mm - 300 ks  
 dĺžka 80 a 100 mm - 200 ks  
 dĺžka 120 mm - 150 ks  
 od dĺžky 140 mm - 100 ks

**SKRUTKOVACIE ROZPERNÉ KOTVY S OCEĽOVÝM TRŇOM**

Cena v EUR bez DPH

Cena v EUR s DPH

**Baumit Kotva STR U 2G**

Univerzálna tanierová skrutkovacia rozperná kotva s oceľovým trňom na mechanické kotvenie polystyrénových a minerálnych izolačných dosiek k nosnej konštrukcii. Vhodná do všetkých typov podkladu - betón, ľahký betón, plné tehly, dutinové tehly, pórobetón. Priemer drieku  $\varnothing$  8 mm, priemer taniera  $\varnothing$  60 mm.

**Kotva STR U 2G**

Minimálna kotevná dĺžka: plná tehla, betón - 25 mm, pórobetón - 65 mm

Vhodný podklad: všetky typy podkladu - betón, plné tehly, dutinové tehly, ľahký betón, pórobetón

Kategória podľa ETAG 014: A, B, C, D, E

Dĺžka:			
115 mm	- hrúbka izolácie do 80 mm (bez omietky)	<b>44,20/100 ks</b>	<b>53,04/100 ks</b>
135 mm	- hrúbka izolácie do 100 mm (bez omietky)	<b>50,60/100 ks</b>	<b>60,72/100 ks</b>
155 mm	- hrúbka izolácie do 120 mm (bez omietky)	<b>62,10/100 ks</b>	<b>74,52/100 ks</b>
175 mm	- hrúbka izolácie do 140 mm (bez omietky)	<b>70,80/100 ks</b>	<b>84,96/100 ks</b>
195 mm	- hrúbka izolácie do 160 mm (bez omietky)	<b>86,60/100 ks</b>	<b>103,92/100 ks</b>
215 mm	- hrúbka izolácie do 180 mm (bez omietky)	<b>91,40/100 ks</b>	<b>109,68/100 ks</b>
235 mm	- hrúbka izolácie do 200 mm (bez omietky)	<b>99,30/100 ks</b>	<b>119,16/100 ks</b>
255 mm	- hrúbka izolácie do 220 mm (bez omietky)	<b>112,20/100 ks</b>	<b>134,64/100 ks</b>
275 mm	- hrúbka izolácie do 240 mm (bez omietky)	<b>130,00/100 ks</b>	<b>156,00/100 ks</b>
295 mm	- hrúbka izolácie do 260 mm (bez omietky)	<b>144,00/100 ks</b>	<b>172,80/100 ks</b>

Poznámka: Ďalšie dĺžky s rozstupom 20 mm až do 455 mm. Ceny a dodacie lehoty na vyžiadanie.

Spotreba: Podľa požiadaviek uvedených v technologickom predpise

Baumit Tepelnoizolačné systémy.

Balenie: 100 ks





### Baumit Zátka

Zátka na uzatvorenie otvoru v kotve po zaskrutkovaní oceleového trňa kotvy, pri aplikácii kotvy povrchovo, bez zafrézovania taniera kotvy do izolantu.

Typ STR U pre Kotvu STR U, typ S pre Kotvu S.



<b>Zátka STR U</b>	<b>3,80/100 ks</b>	<b>4,56/100 ks</b>
--------------------	--------------------	--------------------



<b>Zátka S</b>	<b>3,80/100 ks</b>	<b>4,56/100 ks</b>
----------------	--------------------	--------------------

Balenie: 500 ks



### Baumit Uzatvárací disk STR U | STR U Rondelle

Uzatvárací disk na báze polystyrénu, resp. minerálnej vlny na uzavretie otvoru po zafrézovaní taniera Kotvy S, STR U 2G, resp. STR H do izolačnej dosky.

<b>Uzatvárací disk STR U</b>		
------------------------------	--	--

EPS biely:	<b>10,90/100 ks</b>	<b>13,08/100 ks</b>
------------	---------------------	---------------------

EPS šedý:	<b>13,30/100 ks</b>	<b>15,96/100 ks</b>
-----------	---------------------	---------------------

Minerál:	<b>17,00/100 ks</b>	<b>20,40/100 ks</b>
----------	---------------------	---------------------

Priemer: Ø 65 mm

Hrúbka: 15 mm

Balenie: 100 ks

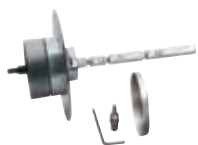

### Baumit STR tool 2G

Montážny nadstavec na vrtačku na zafrézovanie Kotvy STR U 2G, resp. STR H do izolačnej dosky.

<b>STR tool 2G</b>	<b>161,00/ks</b>	<b>193,20/ks</b>
--------------------	------------------	------------------

Balenie: 1 ks montážny nadstavec STR tool 2G

EAN: 4039161008477



### Baumit S tool

Montážny nadstavec na vrtačku na zafrézovanie Baumit Kotvy S do izolačnej dosky.

<b>S tool</b>	<b>166,00/ks</b>	<b>199,20/ks</b>
---------------	------------------	------------------

Balenie: 1 ks montážny nadstavec S tool

EAN: 4005893029141



### Baumit Nastavovacia tyč pre Kotvu S

Nastavovacia tyč na prerobenie montážneho nadstavca Baumit STR tool 2G na Baumit S tool.

<b>Nastavovacia tyč pre Kotvu S</b>	<b>52,00/ks</b>	<b>62,40/ks</b>
-------------------------------------	-----------------	-----------------

Balenie: 1 ks

EAN: 4005893029158



## SKRUTKOVACIE ROZPERNÉ KOTVY S OCELOVÝM TRŇOM

Cena v EUR bez DPH

Cena v EUR s DPH



## Baumit Kotva PTH-S

Skrutkovacia rozperná kotva s ocelovým trňom na mechanické kotvenie fasádnych izolačných dosiek k nosnej konštrukcii.

Vhodná pre všetky typy podkladu – betón, ľahký betón, plné tehly, dutinové tehly, pórobetón. Priemer drieku  $\varnothing$  8 mm, priemer taniera  $\varnothing$  60 mm.

## Kotva PTH-S

Minimálna kotevná dĺžka: 25 mm, pórobetón 65 mm

Vhodný podklad: všetky typy podkladu – betón, plné tehly, dutinové tehly, ľahký betón, pórobetón

Kategória podľa ETAG 014: A, B, C, D, E

Priemer drieku:  $\varnothing$  8 mm, priemer taniera  $\varnothing$  60 mm

Dĺžka:		Cena v EUR bez DPH	Cena v EUR s DPH
95 mm	– hrúbka izolácie do 60 mm (bez omietky)	33,70/100 ks	40,44/100 ks
115 mm	– hrúbka izolácie do 80 mm (bez omietky)	40,40/100 ks	48,48/100 ks
135 mm	– hrúbka izolácie do 100 mm (bez omietky)	43,40/100 ks	52,08/100 ks
155 mm	– hrúbka izolácie do 120 mm (bez omietky)	54,20/100 ks	65,04/100 ks
175 mm	– hrúbka izolácie do 140 mm (bez omietky)	58,40/100 ks	70,08/100 ks
195 mm	– hrúbka izolácie do 160 mm (bez omietky)	75,60/100 ks	90,72/100 ks
215 mm	– hrúbka izolácie do 180 mm (bez omietky)	84,80/100 ks	101,76/100 ks
235 mm	– hrúbka izolácie do 200 mm (bez omietky)	99,20/100 ks	119,04/100 ks
255 mm	– hrúbka izolácie do 220 mm (bez omietky)	122,60/100 ks	147,12/100 ks
275 mm	– hrúbka izolácie do 240 mm (bez omietky)	138,80/100 ks	166,56/100 ks
295 mm	– hrúbka izolácie do 260 mm (bez omietky)	161,60/100 ks	193,92/100 ks

Poznámka: Ďalšie dĺžky s rozstupom 20 mm až do 355 mm. Ceny a dodacie lehoty na vyžiadanie.

Spotreba: Podľa požiadaviek uvedených v technologickom predpise

Baumit Tepelnoizolačné systémy.

Balenie: 200 ks, od dĺžky 175 mm 100 ks



## PRÍSLUŠENSTVO PRE KOTVY PTH-S

Cena v EUR bez DPH

Cena v EUR s DPH



## Baumit Izolačná zátka IZ

Izolačná zátka na báze bieleho alebo šedého polystyrénu, resp. minerálnej vlny určená na uzavretie otvoru po zafrézovaní taniera kotvy PTH-S do izolačnej dosky.

## Izolačná zátka IZ

EPS biely:		10,60/100 ks	12,72/100 ks
EPS šedý:		10,70/100 ks	12,84/100 ks
Minerál:		19,30/100 ks	23,16/100 ks
Priemer:	$\varnothing$ 65 mm		
Balenie:	100 ks		
EAN:	3439510548974 – EPS biely		
	3439510548981 – EPS šedý		
	3439510548998 – Minerál		

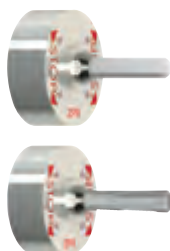

## Baumit ZPR tool

Montážny nadstavec na vrtačku na zafrézovanie kotiev PTH-S do izolačnej dosky. Montážny nadstavec je k dispozícii vo verzii ZPR SDS tool (upínanie SDS-plus) alebo vo verzii ZPR tool (upínanie šesťhran – 10 mm).

ZPR tool		192,00/ks	230,40/ks
Balenie:	1 ks montážny nadstavec		
ZPR SDS tool		192,00/ks	230,40/ks
Balenie:	1 ks montážny nadstavec		





### Baumit Kotva HTR-M

Skrutkováca rozperná kotva s kompozitným (oceľovo-plastovým) trňom na kotvenie fasádnych izolačných dosiek do betónu, plných tehál, dutinových tehál, ľahkého betónu a pórobetónu.

Priemer drieku  $\varnothing$  8 mm, priemer taniera  $\varnothing$  60 mm.

#### Kotva HTR-M

Minimálna kotevná dĺžka: 30 mm, pórobetón 50 mm

Vhodný podklad: všetky typy podkladov – betón, plné tehly, dutinové tehly, ľahký betón, pórobetón

Kategória podľa ETAG 014: A, B, C, D, E

Dĺžka:		51,00/100 ks	61,20/100 ks
100 mm – hrúbka izolácie do 60 mm (bez omietky)			
120 mm – hrúbka izolácie do 80 mm (bez omietky)		55,00/100 ks	66,00/100 ks
140 mm – hrúbka izolácie do 100 mm (bez omietky)		56,00/100 ks	67,20/100 ks
160 mm – hrúbka izolácie do 120 mm (bez omietky)		61,00/100 ks	73,20/100 ks
180 mm – hrúbka izolácie do 140 mm (bez omietky)		66,00/100 ks	79,20/100 ks
200 mm – hrúbka izolácie do 160 mm (bez omietky)		71,50/100 ks	85,80/100 ks
220 mm – hrúbka izolácie do 180 mm (bez omietky)		90,50/100 ks	108,60/100 ks
240 mm – hrúbka izolácie do 200 mm (bez omietky)		106,00/100 ks	127,20/100 ks
260 mm – hrúbka izolácie do 220 mm (bez omietky)		132,00/100 ks	158,40/100 ks
280 mm – hrúbka izolácie do 240 mm (bez omietky)		158,00/100 ks	189,60/100 ks
300 mm – hrúbka izolácie do 260 mm (bez omietky)		178,00/100 ks	213,60/100 ks



Spotreba: Podľa požiadaviek uvedených v technologickom predpise

Baumit Tepelnoizolačné systémy.

Balenie: 100 ks, od dĺžky 220 mm 50 ks



### Baumit HTR tool

Montážny nadstavec na vrtačku na povrchovú montáž Baumit Kotvy HTR-M do izolačnej dosky.

#### HTR tool

74,00/ ks

88,80/ ks

Balenie: 1 ks montážny nadstavec





## ZATĽKACIE ROZPERNÉ KOTVY S OCEĽOVÝM TRŇOM

Cena v EUR bez DPH

Cena v EUR s DPH



## Baumit Kotva PTH KZ

Zatĺkacia rozperná kotva s oceľovým trňom na kotvenie fasádnych izolačných dosiek do betónu, plných a dutinových tehál a ľahkého betónu. Priemer drieku:  $\varnothing$  8 mm, priemer taniera  $\varnothing$  60 mm.

## Kotva PTH KZ

Minimálna kotevná dĺžka: 25 mm

Vhodný podklad: betón, plné tehly, dutinové tehly, ľahký betón

Kategória podľa ETAG 014: A, B, C, D

Dĺžka:	75 mm – hrúbka izolácie do 40 mm (bez omietky)	24,20/100 ks	29,04/100 ks
	95 mm – hrúbka izolácie do 60 mm (bez omietky)	27,60/100 ks	33,12/100 ks
	115 mm – hrúbka izolácie do 80 mm (bez omietky)	33,30/100 ks	39,96/100 ks
	135 mm – hrúbka izolácie do 100 mm (bez omietky)	35,30/100 ks	42,36/100 ks
	155 mm – hrúbka izolácie do 120 mm (bez omietky)	38,80/100 ks	46,56/100 ks
	175 mm – hrúbka izolácie do 140 mm (bez omietky)	41,90/100 ks	50,28/100 ks
	195 mm – hrúbka izolácie do 160 mm (bez omietky)	53,20/100 ks	63,84/100 ks
	215 mm – hrúbka izolácie do 180 mm (bez omietky)	62,30/100 ks	74,76/100 ks
	235 mm – hrúbka izolácie do 200 mm (bez omietky)	76,70/100 ks	92,04/100 ks
	255 mm – hrúbka izolácie do 220 mm (bez omietky)	90,90/100 ks	109,08/100 ks
	275 mm – hrúbka izolácie do 240 mm (bez omietky)	115,30/100 ks	138,36/100 ks
	295 mm – hrúbka izolácie do 260 mm (bez omietky)	125,50/100 ks	150,60/100 ks



Spotreba: Podľa požiadaviek uvedených v technologickom predpise Baumit Tepelnoizolačné systémy.

Balenie: 200 ks, od dĺžky 175 mm 100 ks



## Baumit Kotva H1 eco

Zatĺkacia rozperná kotva s oceľovým trňom určená na kotvenie fasádnych izolačných dosiek do betónu, plných a dutinových tehál, ľahkého betónu a pórobetónu. Priemer drieku:  $\varnothing$  8 mm; priemer taniera  $\varnothing$  60 mm.

## Kotva H1 eco

Minimálna kotevná dĺžka: 25 mm, pórobetón a ľahký betón 45 mm

Vhodný podklad: betón, plné tehly, dutinové tehly, ľahký betón, pórobetón

Kategória podľa ETAG 014: A, B, C, D, E

Dĺžka:	95 mm – hrúbka izolácie do 60 mm (bez omietky)	29,30/100 ks	35,16/100 ks
	115 mm – hrúbka izolácie 60 – 80 mm (bez omietky)	31,00/100 ks	37,20/100 ks
	135 mm – hrúbka izolácie 80 – 100 mm (bez omietky)	34,80/100 ks	41,76/100 ks
	155 mm – hrúbka izolácie 100 – 120 mm (bez omietky)	39,30/100 ks	47,16/100 ks
	175 mm – hrúbka izolácie 120 – 140 mm (bez omietky)	46,00/100 ks	55,20/100 ks
	195 mm – hrúbka izolácie 140 – 160 mm (bez omietky)	53,60/100 ks	64,32/100 ks
	215 mm – hrúbka izolácie 160 – 180 mm (bez omietky)	60,40/100 ks	72,48/100 ks
	235 mm – hrúbka izolácie 180 – 200 mm (bez omietky)	71,00/100 ks	85,20/100 ks
	255 mm – hrúbka izolácie 200 – 220 mm (bez omietky)	89,50/100 ks	107,40/100 ks
	275 mm – hrúbka izolácie 220 – 240 mm (bez omietky)	101,90/100 ks	122,28/100 ks
	295 mm – hrúbka izolácie 240 – 260 mm (bez omietky)	115,10/100 ks	138,12/100 ks



Spotreba: Podľa požiadaviek uvedených v technologickom predpise Baumit Tepelnoizolačné systémy.

Balenie: 100 ks

## ZATĹKACIE ROZPERNÉ KOTVY S OCEĹOVÝM TRŇOM

Cena v EUR bez DPH

Cena v EUR s DPH



### Baumit Kotva H4 eco

Univerzálna zatĹkacia rozperná kotva s oceĹovým trŇom na mechanické kotvenie fasádnych izolačných dosiek k nosnej konštrukcii. Vhodná do všetkých typov podkladov – betón, ľahký betón, plné tehly, dutinové tehly, pórobetón.

#### Kotva H4 eco

Minimálna kotevná dĺžka: 25 mm, pórobetón a ľahký betón 65 mm

Vhodný podklad: betón, plné tehly, dutinové tehly, ľahký betón, pórobetón

Kategória podľa ETAG 014: A, B, C, D, E

Dĺžka:	135 mm – hrúbka izolácie do 100 mm (bez omietky)	<b>29,80/100 ks</b>	<b>35,76/100 ks</b>
	155 mm – hrúbka izolácie do 120 mm (bez omietky)	<b>32,00/100 ks</b>	<b>38,40/100 ks</b>
	175 mm – hrúbka izolácie do 140 mm (bez omietky)	<b>36,40/100 ks</b>	<b>43,68/100 ks</b>
	195 mm – hrúbka izolácie do 160 mm (bez omietky)	<b>42,50/100 ks</b>	<b>51,00/100 ks</b>
	215 mm – hrúbka izolácie do 180 mm (bez omietky)	<b>48,50/100 ks</b>	<b>58,20/100 ks</b>
	235 mm – hrúbka izolácie do 200 mm (bez omietky)	<b>54,60/100 ks</b>	<b>65,52/100 ks</b>
	255 mm – hrúbka izolácie do 220 mm (bez omietky)	<b>63,70/100 ks</b>	<b>76,44/100 ks</b>
	275 mm – hrúbka izolácie do 240 mm (bez omietky)	<b>70,00/100 ks</b>	<b>84,00/100 ks</b>
	295 mm – hrúbka izolácie do 260 mm (bez omietky)	<b>76,40/100 ks</b>	<b>91,68/100 ks</b>



Spotreba: Podľa požiadaviek uvedených v technologickom predpise

Baumit Tepelnoizolačné systémy.

Balenie: 100 ks

## ZATĹKACIA ROZPERNÁ KOTVA S PLASTOVÝM TRŇOM

Cena v EUR bez DPH

Cena v EUR s DPH



### Baumit Kotva H3

ZatĹkacia rozperná kotva s plastovým trŇom na kotvenie fasádnych izolačných dosiek do betónu, plnej a dutinovej tehly.

#### Kotva H3

Minimálna kotevná dĺžka: 25 mm

Vhodný podklad: betón, plné a dutinové tehly

Kategória podľa ETAG 014: A, B, C

Dĺžka:	75 mm – hrúbka izolácie do 40 mm (bez omietky)	<b>23,60/100 ks</b>	<b>28,32/100 ks</b>
	95 mm – hrúbka izolácie do 60 mm (bez omietky)	<b>23,80/100 ks</b>	<b>28,56/100 ks</b>
	115 mm – hrúbka izolácie do 80 mm (bez omietky)	<b>24,90/100 ks</b>	<b>29,88/100 ks</b>
	135 mm – hrúbka izolácie do 100 mm (bez omietky)	<b>26,70/100 ks</b>	<b>32,04/100 ks</b>
	155 mm – hrúbka izolácie do 120 mm (bez omietky)	<b>28,90/100 ks</b>	<b>34,68/100 ks</b>
	175 mm – hrúbka izolácie do 140 mm (bez omietky)	<b>32,90/100 ks</b>	<b>39,48/100 ks</b>

Poznámka: Ďalšie dĺžky s rozstupom 20 mm až do dĺžky 235 mm. Ceny a dodacie lehoty na vyžiadanie.

Spotreba: Podľa požiadaviek uvedených v technologickom predpise

Baumit Tepelnoizolačné systémy.

Balenie: 200 ks, od dĺžky 175 mm 100 ks



## OSTATNÉ KOTVY

Cena v EUR bez DPH

Cena v EUR s DPH

**Baumit Kotva STR H**

Univerzálna skrutkovacia kotva s oceľovým trňom na mechanické kotvenie izolačných dosiek na drevené alebo drevotrieskové podklady, príp. plechy hrúbky max. 0,75 mm. Priemer drieku Ø 6 mm, priemer taniera Ø 60 mm.

Dodávané komplet tanier + skrutka spolu so zátkou PS, ktorá slúži na prerušenie tepelného mosta pri povrchovej montáži.

**Kotva STR H**

Minimálna kotevná dĺžka: 30 mm

Vhodný podklad: drevené alebo drevotrieskové podklady, príp. plechy hrúbky max. 0,75 mm

Dĺžka:		50,90/100 ks	61,08/100 ks
80 mm	- hrúbka izolácie do 40 mm		
100 mm	- hrúbka izolácie do 60 mm	55,20/100 ks	66,24/100 ks
120 mm	- hrúbka izolácie do 80 mm	62,20/100 ks	74,64/100 ks
140 mm	- hrúbka izolácie do 100 mm	71,30/100 ks	85,56/100 ks
160 mm	- hrúbka izolácie do 120 mm	85,20/100 ks	102,24/100 ks
180 mm	- hrúbka izolácie do 140 mm	90,50/100 ks	108,60/100 ks
200 mm	- hrúbka izolácie do 160 mm	99,00/100 ks	118,80/100 ks
220 mm	- hrúbka izolácie do 180 mm	111,50/100 ks	133,80/100 ks
240 mm	- hrúbka izolácie do 200 mm	125,90/100 ks	151,08/100 ks

Ďalšie dĺžky s rozstupom 20 mm až do dĺžky 300 mm. Ceny a dodacie lehoty na vyžiadanie.

Spotreba: Podľa požiadaviek uvedených v technologickom predpise

Balenie: Baumit Tepelnoizolačné systémy.

100 ks

**Baumit Špirálová kotva**

Špirálová kotva určená na upevnenie ľahkých prvkov (popisných čísel, osvetlenia a pod.) na zateplenú fasádu s izolačnými doskami z polystyrénu.



Špirálová kotva	100,00/100 ks	120,00/100 ks
Vhodný podklad:	zateplená fasáda izolačnými doskami z polystyrénu	
Balenie:	10 ks vo vrecku; 250 ks v krabici	

info → [Kotva STR H](#)

Baumit Kotvu STR H je možné použiť i pre tzv. zapustenú montáž, ktorá eliminuje tepelné mosty v tepelnoizolačnom systéme. Minimálna hrúbka izolantu pre takýto typ montáže je 80 mm! Aplikácia a pomôcky sú obdobné ako pri Baumit Kotve STR U 2G - informácie nájdete na str. 64.



### Baumit Prídavný tanier VT 90

Univerzálny prídavný tanier k rozperným kotvám. Je špeciálne určený pre minerálne izolačné dosky s nižšou pevnosťou ( $TR \leq 10$ ). Možnosť použitia s Kotvami S, N, STR U 2G, H1 eco, H4 eco, STR H.

Priemer taniera:  $\varnothing$  90 mm.

#### Prídavný tanier VT 90

39,70/100 ks

47,64/100 ks

Balenie: 100 ks

EAN: 7612336002370



### Baumit Prídavný tanier VT 2G

Zápusťný prídavný tanier k rozperným kotvám. Je špeciálne určený pre minerálne izolačné dosky s nižšou pevnosťou ( $TR \leq 10$ ). Možnosť použitia s Kotvami S, STR U 2G, STR H.

Prídavný tanier VT 2G sa osádza v kombinácii s kotvami bez použitia montážneho nadstavca STR tool 2G, resp. S tool.

Priemer taniera:  $\varnothing$  110 mm.

#### Prídavný tanier VT 2G

74,40/100 ks

89,28/100 ks

Balenie: 100 ks

EAN: 7612336185875

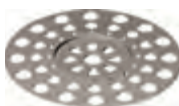

### Baumit Prídavný tanier IT PTH 90

Univerzálny prídavný tanier k rozperným kotvám. Je špeciálne určený pre minerálne izolačné dosky s nižšou pevnosťou ( $TR \leq 10$ ). Možnosť použitia s Kotvami PTH-S a PTH KZ.

Priemer taniera:  $\varnothing$  90 mm.

#### Prídavný tanier IT PTH 90

41,90/100 ks

50,28/100 ks

Balenie: 200 ks

EAN: 3439510576557

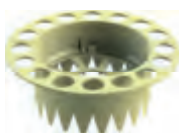

### Baumit Prídavný tanier ZT 100

Zápusťný prídavný tanier k rozperným kotvám. Je špeciálne určený pre minerálne izolačné dosky s nižšou pevnosťou ( $TR \leq 10$ ). Možnosť použitia s kotvami PTH-S. Prídavný tanier ZT 100 sa osádza v kombinácii s kotvou bez použitia montážneho nadstavca ZPR tool.

Priemer taniera:  $\varnothing$  100 mm.

#### Prídavný tanier ZT 100

47,20/100 ks

56,64/100 ks

Balenie: 100 ks

EAN: 3439510549575

info → Prídavné taniere VT 2G a ZT 100 - výhody pre vás!

Výhodou použitia zápusťných prídavných tanierov VT 2G alebo ZT 100 je možnosť realizovať tepelnoizolačný systém z minerálnej vlny s nižšou pevnosťou ( $TR \leq 10$ ) bez tepelných mostov, ktoré vytvárajú kotvy pri bežnom spôsobe montáže. Otvor v prídavnom tanieri sa následne vyplní vopred pripraveným výplňovým prvkom z minerálnej vlny. Tento spôsob montáže je možné použiť pre izolačné dosky s hrúbkou minimálne 80 mm!

O podrobnostiach tohto riešenia sa informujte na našej Info-linke 02/593 033 33, 041/507 66 51.



**PREHLAD KOTVIACICH PRVKOV PRE TEPELNOIZOLAČNÉ SYSTÉMY**

Baumit Kotviaci prvok	Charakteristika / <sup>5</sup>	Minimálna kotevná dĺžka v nosnom podklade	Kategória podkladu/ <sup>4</sup> podľa ETAG 014					Drevené podklady /plech
			A	B	C	D	E	
			betón	plné tehly	dutinové a dierované tehly	ľahký betón	pórobetón	
<b>StarTrack X1</b>	lepiaca kotva nastreľovacia, ocelový trň	≥ 20 mm	●					
<b>StarTrack orange</b>	lepiaca kotva skrutkovacia, ocelový trň	40 mm 65 mm/ <sup>1</sup>	●	●	●	●	●	
<b>StarTrack red</b>	lepiaca kotva zatĺkacia, plastový trň	40 mm	●	●	○/ <sup>3</sup>			
<b>StarTrack blue</b>	lepiaca kotva zatĺkacia, plastový trň	40 mm	●					
<b>StarTrack Duplex</b>	lepiaca kotva skrutkovacia, ocelový trň	40 mm 65 mm/ <sup>1</sup>	●	●	●	●	●	
<b>Kotva S</b>	skrutkovacia kotva, ocelový trň	25 mm 45 mm/ <sup>1</sup>	●	●	●	●	●	
<b>Kotva N</b>	zatĺkacia kotva, ocelový trň	25 mm 45 mm/ <sup>1</sup>	●	●	○/ <sup>3</sup>	●	○	
<b>Kotva XI-FV</b>	nastreľovacia kotva, ocelový trň	30 mm	●					
<b>Kotva STR U 2G</b>	skrutkovacia kotva, ocelový trň	25 mm 65 mm/ <sup>1</sup>	●	●	●	●	●	
<b>Kotva PTH-S</b>	skrutkovacia kotva, ocelový trň	25 mm 65 mm/ <sup>1</sup>	●	●	●	●	●	
<b>Kotva HTR-M</b>	skrutkovacia kotva, kompozitný trň	30 mm 50 mm/ <sup>1</sup>	●	●	●	●	●	
<b>Kotva PTH KZ</b>	zatĺkacia kotva, ocelový trň	25 mm	●	●	○/ <sup>3</sup>	●		
<b>Kotva H1 eco</b>	zatĺkacia kotva, ocelový trň	25 mm 45 mm/ <sup>2</sup>	●	●	○/ <sup>3</sup>	●	○	
<b>Kotva H4 eco</b>	zatĺkacia kotva, ocelový trň	25 mm 65 mm/ <sup>2</sup>	●	●	○/ <sup>3</sup>	●	○	
<b>Kotva H3/<sup>3</sup></b>	zatĺkacia kotva, plastový trň	25 mm	●	●	○/ <sup>3</sup>			
<b>Kotva STR H</b>	špeciálna skrutkovacia kotva, ocelový trň	30 mm						●

<sup>1</sup>/ platí pre pórobetón, <sup>2</sup>/ platí pre ľahký betón a pórobetón, <sup>3</sup>/ pri dutinových a dierovaných tehľach sa vyžaduje použitie skrutkovacích kotiev (STN 73 2901), <sup>4</sup>/ vhodnosť použitia kotiev pre jedn. kategórie podkladu je uvedená podľa údajov výrobcu, <sup>5</sup>/ viac informácií na str. 60 – 70.

● Odporúčané riešenie ○ Alternatívne riešenie

info → [Návrh rozpemých kotiev](#)

Návrh vhodného typu rozpemých kotiev s presnou špecifikáciou ich vlastností a presný kotevný plán pre konkrétnu stavbu je súčasťou projektovej dokumentácie, spracovanej a schválenej odbornou spôsobilým projektantom.

Základné pravidlá pre orientačný výber vhodnej rozpernej kotvy:

- Podľa druhu podkladu si vyberte vhodnú kotvu.
- Vyberte si zo sortimentu kotvu s takou dĺžkou, ktorá zabezpečí jej plnú funkčnosť vo zvolenom podklade.  
Potrebná dĺžka kotviaceho prvku =  $d_1 + d_2 + d_3$ , pričom  
 $d_1$  je kotevná dĺžka príslušného kotevného prvku v nosnom podklade (uvedené v tabuľke),  
 $d_2$  je skutočná maximálna hrúbka omietky na zatepľovanom objekte,  
 $d_3$  je navrhnutá hrúbka izolantu zväčšená o hrúbku lepiacej vrstvy.

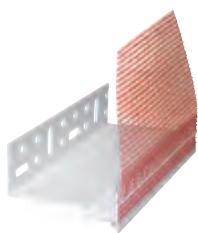

### Baumit Soklový profil Therm

Plastový soklový profil s odkvapovým nosom a integrovanou sklotextilnou mriežkou umožňujúci estetické riešenie detailu sokla bez nežiaducich trhlín a tepelných mostov.

#### Soklový profil Therm 2,0 m

Šírka:	SL 8:	pre 8 cm fasádne izolačné dosky	<b>20,00/ks</b>	<b>24,00/ks</b>
			<b>10,00/bm</b>	<b>12,00/bm</b>
	SL 10:	pre 10 cm fasádne izolačné dosky	<b>21,20/ks</b>	<b>25,44/ks</b>
			<b>10,60/bm</b>	<b>12,72/bm</b>
	SL 12:	pre 12 cm fasádne izolačné dosky	<b>22,20/ks</b>	<b>26,64/ks</b>
			<b>11,10/bm</b>	<b>13,32/bm</b>
	SL 14:	pre 14 cm fasádne izolačné dosky	<b>23,20/ks</b>	<b>27,84/ks</b>
			<b>11,60/bm</b>	<b>13,92/bm</b>
	SL 16:	pre 16 cm fasádne izolačné dosky	<b>24,00/ks</b>	<b>28,80/ks</b>
			<b>12,00/bm</b>	<b>14,40/bm</b>

Predaj možný aj na kusy.

Balenie: 10 ks à 2,0 m = 20 bm



### Baumit Soklový profil Therm vkladací

Plastový profil s odkvapovým nosom a integrovanou sklotextilnou mriežkou. Ideálny pre hrúbky tepelnej izolácie nad 16 cm. Profil sa vkladá medzi tepelnú izoláciu fasády a sokla. Rozdiel hrúbky tepelnej izolácie fasády a sokla môže byť max. 6 cm.

#### Soklový profil Therm vkladací 2,5 m

Balenie:	25 ks à 2,5 m = 62,5 bm	<b>11,25/ks</b>	<b>13,50/ks</b>
		<b>4,50/bm</b>	<b>5,40/bm</b>



## SOKLOVÉ PROFILY A PRÍSLUŠENSTVO

Cena v EUR bez DPH

Cena v EUR s DPH

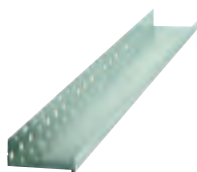
**Baumit Soklový profil**

Hliníkové profilované lišty na založenie tepelnoizolačných systémov Baumit nad terénom.  
Hrúbka plechu 0,7 mm, profily od šírky 14 cm vrátane – hrúbka plechu 1 mm.

**Soklový profil 2,5 m**

Šírka:	SL 5:	pre 5 cm fasádne izolačné dosky	9,50/ks	11,40/ks
			3,80/bm	4,56/bm
	SL 6:	pre 6 cm fasádne izolačné dosky	10,50/ks	12,60/ks
			4,20/bm	5,04/bm
	SL 7:	pre 7 cm fasádne izolačné dosky	11,00/ks	13,20/ks
			4,40/bm	5,28/bm
	SL 8:	pre 8 cm fasádne izolačné dosky	12,25/ks	14,70/ks
			4,90/bm	5,88/bm
	SL 10:	pre 10 cm fasádne izolačné dosky	14,00/ks	16,80/ks
			5,60/bm	6,72/bm
	SL 12:	pre 12 cm fasádne izolačné dosky	15,75/ks	18,90/ks
			6,30/bm	7,56/bm
	SL 14:	pre 14 cm fasádne izolačné dosky	23,50/ks	28,20/ks
			9,40/bm	11,28/bm
	SL 15:	pre 15 cm fasádne izolačné dosky	25,00/ks	30,00/ks
			10,00/bm	12,00/bm
	SL 16:	pre 16 cm fasádne izolačné dosky	26,25/ks	31,50/ks
			10,50/bm	12,60/bm



Balenie:

Ďalšie šírky až do 25 cm. Ceny a dodacie lehoty na vyžiadanie.  
Predaj možný aj na kusy.

20 ks à 2,5 m = 50 bm, SL 14 cm a širšie – 10 ks à 2,5 m = 25 bm

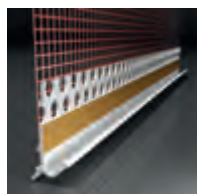
**Baumit Nasadzovacia lišta na soklový profil**

Plastový profil s odkvapovým nosom a integrovanou sklotextilnou mriežkou. Nasadzuje sa na Baumit Soklový profil a umožňuje estetické ukončenie tepelnoizolačného systému pri sokli bez nežiaducich trhlín.

**Nasadzovacia lišta na soklový profil 2,5 m**

Balenie: 50 ks à 2,5 m = 125 bm

5,25/ks

6,30/ks

2,10/bm

2,52/bm

Predaj možný aj na kusy.





### Baumit Montážna sada pre soklové profily

Kotviace a doplnkové prvky pre soklové profily.

1 sada obsahuje: 75 ks zatĺkacích hmoždiniek 8 × 92 mm, 10 ks spojovacích kusov na soklové profily à 30 mm, 50 ks vyrovnávacích podložiek rôznej hrúbky pre soklové profily (10 ks hr. 3 mm, 20 ks hr. 5 mm, 20 ks hr. 10 mm).

#### Montážna sada pre soklové profily

31,30/sada

37,56/sada

Balenie: 1 sada



### Spojovacie kusy na soklové profily

Plastová spojka na vzájomné spojenie nadväzujúcich soklových profilov. Umožňuje lepšie založenie tepelnoizolačného systému a zabezpečuje vzájomnú dilatáciu medzi soklovými profilmi.

#### Spojovacie kusy na soklové profily

Balenie: 100 ks à 30 mm

10,50/100 ks

12,60/100 ks

1 lišta 100 cm

2,30/ks

2,76/ks



### Vyrovnávacie podložky pod soklové profily

Plastové podložky rôznych hrúbok na vyrovnanie nerovností podkladu v mieste kotvenia soklového profilu.

#### Vyrovnávacie podložky pod soklové profily

Hrúbka: 3 mm (farba podložky červená)

11,00/100 ks

13,20/100 ks

5 mm (farba podložky žltá)

13,00/100 ks

15,60/100 ks

8 mm (farba podložky modrá)

16,00/100 ks

19,20/100 ks

Balenie: 100 ks



info → [Riešenie detailov tepelnoizolačných systémov](#)

Podrobný opis pracovného postupu vrátane riešenia charakteristických konštrukčných detailov pri realizácii kontaktných tepelnoizolačných systémov Baumit nájdete v technologickom predpise Baumit Tepelnoizolačné systémy.

Ďalšie informácie Baumit Info – linka: 02/593 033 33, 041/507 66 51 alebo [www.baumit.sk](http://www.baumit.sk).

## ROHOVÉ PROFILY

Cena v EUR bez DPH

Cena v EUR s DPH

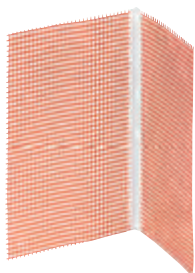
**Baumit Rohový profil flexibilný**

Flexibilný plastový profil s integrovanou sieťovinou 12,5 × 12,5 cm. Na vytvorenie čistých hrán, pre nárožia s uhlom pod a nad 90°.

**Rohový profil flexibilný 2,5 m**

Balenie: 25 ks á 2,5 m = 62,5 bm

Predaj možný aj na kusy.

4,75/ks

5,70/ks

1,90/bm

2,28/bm

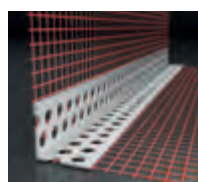
**Baumit Rohový profil z PVC**

Rohový PVC profil so sieťovinou 10 × 15 cm na spevnenie rohov objektov a ostení otvorov na fasáde.

**Rohový profil z PVC 2,5 m**

Balenie: 50 ks á 2,5 m = 125 bm

Predaj možný aj na kusy.

2,13/ks

2,55/ks

0,85/bm

1,02/bm

## DILATAČNÉ PROFILY

Cena v EUR bez DPH

Cena v EUR s DPH

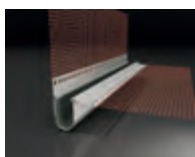
**Baumit Dilatačný profil V**

Na vytvorenie dilatácie šírky 5 – 25 mm v tepelnoizolačnom systéme v mieste dilatácie podkladu v rohovej oblasti. S integrovanou sieťovinou šírky 10 cm.

**Dilatačný profil V 2,5 m**

Balenie: 25 ks á 2,5 m = 62,5 bm

Predaj možný aj na kusy.

19,25/ks

23,10/ks

7,70/bm

9,24/bm

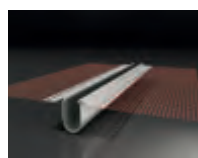
**Baumit Dilatačný profil E**

Na vytvorenie dilatácie šírky 5 – 25 mm v tepelnoizolačnom systéme v mieste dilatácie podkladu v priebežnej stenovej oblasti. S integrovanou sieťovinou šírky 10 cm.

**Dilatačný profil E 2,5 m**

Balenie: 25 ks á 2,5 m = 62,5 bm

Predaj možný aj na kusy.

19,25/ks

23,10/ks

7,70/bm

9,24/bm



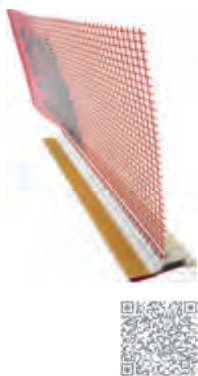

### Baumit Okenný a dverový dilatačný profil PurFix

Samolepiaci plastový 3D profil s integrovanou tesniacou PUR páskou a sklotextilnou mriežkou na profesionálne ukončenie tepelnoizolačného systému v ostení. Špeciálne určený pre nízkoenergetické a pasívne domy, pre hrúbky izolantu až do 40 cm a veľkosť otvoru až do 15 m<sup>2</sup>. Dilatačný profil sa osádza pred lepením tepelnoizolačných dosiek.

Vhodnosť použitia profilu je uvedená v tabuľke nižšie.

Okenný a dverový dilatačný profil PurFix 2,5 m	15,00/ks	18,00/ks
Balenie: 25 ks à 2,5 m = 62,5 bm Predaj možný aj na kusy.	6,00/bm	7,20/bm

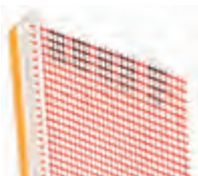

### Baumit Okenný a dverový dilatačný profil Infinity

Samolepiaci plastový 3D profil s integrovanou tesniacou páskou a sklotextilnou mriežkou na profesionálne ukončenie tepelnoizolačného systému v ostení. Špeciálne určený pre nízkoenergetické a pasívne domy. Dilatačný profil sa osádza pred lepením tepelnoizolačných dosiek.

Vhodnosť použitia profilu je uvedená v tabuľke nižšie.

Okenný a dverový dilatačný profil Infinity 2,5 m	10,25/ks	12,30/ks
Balenie: 25 ks à 2,5 m = 62,5 bm Predaj možný aj na kusy.	4,10/bm	4,92/bm

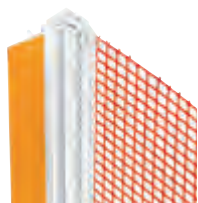

### Baumit Okenný a dverový dilatačný profil Plus

Samolepiaci plastový 2D profil s integrovanou tesniacou páskou a sklotextilnou mriežkou na profesionálne ukončenie tepelnoizolačného systému v ostení.

Vhodnosť použitia profilu je uvedená v tabuľke nižšie.

Okenný a dverový dilatačný profil Plus 2,5 m	10,00/ks	12,00/ks
Balenie: 25 ks à 2,5 m = 62,5 bm Predaj možný aj na kusy.	4,00/bm	4,80/bm



info → [Prehľad použitia okenných a dverových dilatačných profilov pre ETICS](#)

Poloha okna	v murive		v rovine s murivom		predsadené okno	
Schéma osadenia okna						
Veľkosť okna	≤ 2 m <sup>2</sup>	2 - 10 m <sup>2</sup>	≤ 2 m <sup>2</sup>	2 - 10 m <sup>2</sup>	≤ 2 m <sup>2</sup>	2 - 10 m <sup>2</sup>
Baumit Okenný a dverový profil – typ:						
Hrúbka izolácie	≤ 16 cm	Basic/Plus/Infinity/PurFix*	Basic/Plus/Infinity/PurFix*	Basic/Plus/Infinity/PurFix*	Basic/Plus/Infinity/PurFix*	Infinity/PurFix*
	≤ 30 cm	Basic/Plus/Infinity/PurFix*	Infinity/PurFix*	Infinity/PurFix*	Infinity/PurFix*	Infinity/PurFix*

\* Profil typu PurFix je možné použiť až do hrúbky izolantu 40 cm a rozmeru otvoru 15 m<sup>2</sup>.

**PROFILY PRE RIEŠENIE DETAILU OKNA**

Cena v EUR bez DPH

Cena v EUR s DPH

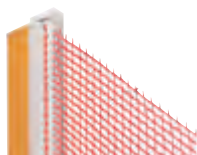
**Baumit Okenný a dverový dilatačný profil Basic**

Samolepiaci plastový 2D profil s integrovanou tesniacou páskou a sklotextilnou mriežkou na profesionálne ukončenie tepelnoizolačného systému v ostení. Dilatačný profil sa osádza pred lepením tepelnoizolačných dosiek.

Vhodnosť použitia profilu je uvedená v tabuľke na str. 76.

**Okenný a dverový dilatačný profil Basic 2,5 m**

9,00/ks

10,80/ks

Balenie: 25 ks à 2,5 m = 62,5 bm  
Predaj možný aj na kusy.

3,60/bm

4,32/bm

**Baumit Okenný a dverový dilatačný profil**

Samolepiaci plastový profil s integrovanou tesniacou páskou a sklotextilnou mriežkou na ukončenie tepelnoizolačného systému v ostení. Pre jednoduché objekty bez zvláštnych estetických a spracovateľských nárokov.

**Okenný a dverový dilatačný profil 2,4 m**

4,08/ks

4,90/ks

Balenie: 50 ks à 2,4 m = 120 bm  
Predaj možný aj na kusy.

1,70/bm

2,04/bm

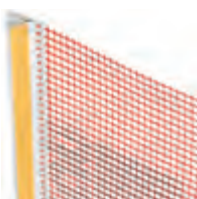
**Baumit Roletový profil**

Plastový samolepiaci profil s integrovanou tesniacou páskou a sklotextilnou mriežkou na ukončenie tepelnoizolačného systému pri zvislých vodiacich profiloch vonkajších roliet s konštrukciou lícujúcou s plochou fasády.

**Roletový profil 2,5 m**

13,75/ks

16,50/ks

Balenie: 25 ks à 2,5 m = 62,5 bm  
Predaj možný aj na kusy.

5,50/bm

6,60/bm

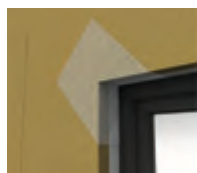
**Baumit Rohová výstuž diagonálna**

3D-profil z teplom tvarovanej sklotextilnej výstuže na profesionálne riešenie detailu okna v nároží.

**Rohová výstuž diagonálna**

4,80/ks

5,76/ks

Rozmer (A x B x C): 350 x 300 x 200 mm

Balenie: 25 ks  
Predaj možný aj na kusy.

info → Použitie profilov pre riešenie detailu okna

Podrobné technické informácie nájdete v technologickom predpise Baumit Tepelnoizolačné systémy.

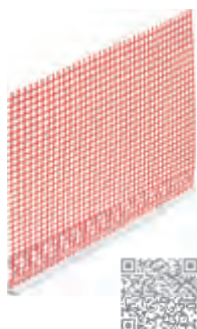

### Baumit Ukončovací profil

PVC profil s integrovanou sklotextilnou mriežkou na ukončenie tepelnoizolačného systému v rovine, v styku s iným konštrukčným systémom (napr. v styku tepelnoizolačný systém - omietkový systém).

#### Ukončovací profil 2,5 m

Hrana: 3 mm  
 Balenie: 25 ks à 2,5 m = 62,5 m  
 Predaj možný aj na kusy.

2,88/ks 3,45/ks

1,15/bm 1,38/bm



### Baumit Ukončovací profil pri oplechovaní

Plastový profil s odkvapovým nosom a integrovanou sklotextilnou mriežkou. Nasadzuje sa na oplechovanie a umožňuje estetické ukončenie tepelnoizolačného systému.

#### Ukončovací profil pri oplechovaní 2,5 m

Balenie: 25 ks à 2,5 m = 62,5 m  
 Predaj možný aj na kusy.

20,25/ks 24,30/ks

8,10/bm 9,72/bm



### Baumit Ukončovací profil pre odvetranie striech

Biely plastový profil s integrovanou sklotextilnou mriežkou na ukončenie tepelnoizolačných systémov pri podhladoch striech. Profil slúži na odvetranie podstrešných priestorov medzi krokvami.

#### Ukončovací profil pre odvetranie striech 2,0 m

Balenie: 25 ks à 2 m = 50 m  
 Predaj možný aj na kusy.

6,00/ks 7,20/ks

3,00/bm 3,60/bm



### Baumit Nadokenný profil s odkvapovým nosom

PVC profil s integrovanou sklotextilnou mriežkou na čisté ukončenie tepelnoizolačných systémov na podhladoch okien, balkónov a stropov.

#### Nadokenný profil s odkvapovým nosom 2,5 m

Balenie: 40 ks à 2,5 m = 100 m  
 Predaj možný aj na kusy.

3,75/ks 4,50/ks

1,50/bm 1,80/bm



**PROFILY PRE ARCHITEKTONICKÉ STVÁRNE NIE FASÁDY**

Cena v EUR bez DPH

Cena v EUR s DPH

**Baumit Drážkový profil**

Baumit Drážkový profil je ozdobný fasádný profil slúžiaci na vytvorenie bosážneho žliabku (drážky) v tepelnoizolačnom systéme.

Profil sa vyrába z polystyrénu (EPS). Vytvorená drážka je opatrená pružnou jemnozrnnou povrchovou úpravou, ktorú stačí len natrieť fasádnou farbou.

Jednotlivé profily sa spájajú pomocou polyuretánového lepidla Baumit Lepiaca hmota na šambrány. Spoj profilov sa po ich zlepení upraví stierkovou hmotou Baumit Stierková hmota na šambrány TOP.

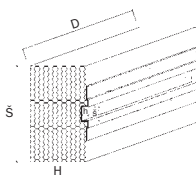

detail

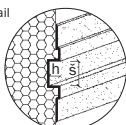

Ceny a dodacie lehoty na vyžiadanie.

**Drážkový profil**

Tepelná vodivosť:  $\lambda_D = 0,036 \text{ W}/(\text{m.K})$

Rozmer profilu (D x Š): 200 x 18 cm

Rozmer profilu (H): 6 - 20 cm

Rozmer drážky (h x š) 15 x 15 mm

15 x 20 mm

20 x 30 mm



Poznámka:

Na vyžiadanie je možné dodať drážkový profil i v iných rozmeroch, ako aj X-kusy a T-kusy na riešenie detailu križovania drážok.

Maximálna výrobná dĺžka (D) profilu 250 cm.

**PRÍSLUŠENSTVO K DRÁŽKOVÝM PROFILOM**

Cena v EUR bez DPH

Cena v EUR s DPH

**Baumit Lepiaca hmota na šambrány | Baumit PU StoßfugenKleber**

Rýchlotuhnúca lepiaca hmota na báze polyuretánu slúži na vzájomné spájanie fasádných ozdobných profilov z EPS. Dodávaná ako súčasť dodávky Baumit Drážkového profilu.

**Lepiaca hmota na šambrány**

13,50/bal.

16,20/bal.

Balenie: 310 ml plastová kartuša

EAN: 9007646310709

**Baumit Stierková hmota na šambrány TOP | Baumit BeschichtungsMasse TOP**

Stierková jemnozrnná opravná hmota na fasádne ozdobné profily. Stierková hmota slúži aj na estetické uzavretie spojov fasádných ozdobných profilov. Dodávaná ako súčasť dodávky Baumit Drážkového profilu.

**Stierková hmota na šambrány TOP 1 kg**

7,50/bal.

9,00/bal.

Balenie: 1 kg vedro

7,50/kg

9,00/kg

EAN: 9007646890034

**Stierková hmota na šambrány TOP 5 kg**

35,00/bal.

42,00/bal.

Balenie: 5 kg vedro

7,00/kg

8,40/kg

EAN: 9007646890041





# Obnova a sanácia

## FASÁDNA FARBA PRE OBNOVU PAMIATOK

Cena v EUR bez DPH

Cena v EUR s DPH



### Baumit SanovaColor

Vysoko paropriepustný minerálny fasádny náter na báze vodného skla na ochranu a architektonické stvárnenie povrchu starých a nových minerálnych omietok a stierok. Obzvlášť vhodný pre oblasť pamiatkovej obnovy v exteriéri i v interiéri.

Zloženie náteru: 1 × Baumit SanovaColor zriedená s max. 10 % výrobkom  
Baumit SanovaPrimer – základný náter  
1 × Baumit SanovaColor zriedená s max. 10 % výrobkom  
Baumit SanovaPrimer – krycí náter

Pred aplikáciou Baumit SanovaColor odporúčame prípravu podkladu základným náterom Baumit SanovaPrimer.

Farebnosť – všetky odtiene s koncovou číslicou 4 – 9 zo vzorkovnice Baumit Life s výnimkou odtieňov označených symbolom polmesiac (odtiene s organickými pigmentami).  
Viac informácií v prehľade na str. 13 – 16.

SanovaColor 14 l		194,60/bal.	233,52/bal.
Spotreba:	cca 0,35 l/m <sup>2</sup> pre náter predpísaného zloženia na jemnom podklade	13,90/l	16,68/l
Výdatnosť:	cca 40 m <sup>2</sup> /vedro		
Balenie:	14 l vedro, 1 paleta = 16 vedier = 224 l		
EAN:	9004329247185		



SanovaColor 5 l		76,00/bal.	91,20/bal.
Spotreba:	cca 0,35 l/m <sup>2</sup> pre dva nátery na jemnom podklade	15,20/l	18,24/l
Výdatnosť:	cca 14 m <sup>2</sup> /vedro		
Balenie:	5 l vedro, 1 paleta = 48 vedier = 240 l		
EAN:	9004329282971		



info → Historické farby teraz prehľadne a profesionálne

V roku 2023 prinášame všetkým profesionálom z oblasti obnovy a sanácie historických fasád novú vzorkovnicu Baumit Historical Color Shades. Spolu s renomovanými odborníkmi z oblasti ochrany pamiatok sme vybrali 183 jedinečných farebných odtieňov, zodpovedajúcich farebnosti fasád na našom území v jednotlivých historických obdobiach. Veríme, že uľahčí všetkým zúčastneným prácu pri výbere vhodnej farebnosti fasády obnovovaného objektu.

V prípade záujmu a pre viac informácií kontaktujte, prosím, našich objektových manažérov, kontakty nájdete na str. 6 – 7.



## STIERKY PRE OBNOVU FASÁDY

Cena v EUR bez DPH

Cena v EUR s DPH

**Baumit MultiWhite | Renovačná stierka**

Vyrovňavacia a výstužná stierka alebo renovačná omietka. Ideálna na obnovu povrchu poškodených fasád, obzvlášť vhodná na obnovu povrchu starších tepelnoizolačných systémov. Jednoducho spracovateľná, s možnosťou dosiahnuť štruktúrovaním vzhľad bežnej omietky a následne aplikovať náter fasádnou farbou.

- biela
- zušľachtená vláknami
- dá sa zahľadiť ako bežná omietka



<b>MultiWhite 25 kg</b>		<b>21,75/bal.</b>	<b>26,10/bal.</b>
Spotreba:	cca 1,0 kg/m <sup>2</sup> /mm	<b>870,00/t</b>	<b>1.044,00/t</b>
Výdatnosť:	cca 8 m <sup>2</sup> /vrece pri hrúbke 3 mm		
Balenie:	25 kg, 1 paleta = 54 vriec = 1350 kg		
EAN:	8581570000314		

**Baumit MultiRenova | Renovačný štuk**

Jemná štuková omietka so zvýšenou prídružnosťou, ideálna na celoplošné opravy starších minerálnych fasád s dostatočnou súdržnosťou (napr. brizolit), ako aj na stierkovanie betónu vrátane betónových panelov po odstránení pôvodných stierok alebo tapety. Taktiež vhodná ako vyrovnávacia vrstva na dostatočne vyzreté vápennocementové jadrové a tepelnoizolačné omietky s nahrubo stiahnutým povrchom na fasáde i v interiéri. Veľkosť zrna cca 0,6 mm.

Hrúbka omietky: 3 – 7 mm



<b>MultiRenova 25 kg</b>		<b>12,50/bal.</b>	<b>15,00/bal.</b>
Spotreba:	cca 4,5 kg/m <sup>2</sup> /3 mm	<b>500,00/t</b>	<b>600,00/t</b>
Výdatnosť:	cca 5,5 m <sup>2</sup> /vrece pri hrúbke omietky 3 mm		
Balenie:	25 kg, 1 paleta = 54 vriec = 1 350 kg		
EAN:	8581570000048		

## SANAČNÉ OMIETKY

Cena v EUR bez DPH

Cena v EUR s DPH

**Baumit SanovaUni | Univerzálna sanačná omietka**

Univerzálna jednovrstvová sanačná omietka na vnútorné aj vonkajšie použitie, na ručné aj strojové spracovanie. Bezpečné riešenie na vlhké murivo v pivniciach, na sokloch rodinných domov a pod. Vďaka vysokému obsahu pórov zostáva povrch omietky výrazne dlhšie suchý a bez poškodenia soľami v porovnaní s bežnými vápennocementovými omietkami.

Minimálna hrúbka: 20 mm



<b>SanovaUni 25 kg</b>		<b>12,88/bal.</b>	<b>15,45/bal.</b>
Spotreba:	12 kg/m <sup>2</sup> /cm	<b>515,00/t</b>	<b>618,00/t</b>
Výdatnosť:	cca 1,0 m <sup>2</sup> /vrece pri hrúbke omietky 2 cm		
Balenie:	25 kg, 1 paleta = 54 vriec = 1350 kg		
EAN:	8581570000444		

rozbaľovanie paliet → Tento výrobok je možné objednať aj v množstve menšom ako jedna paleta. Účtujeme manipulačný príplatok – viac informácií str. 145.



### Baunit SanovaMonoTrass | Trasová sanačná ometka

Jednovrstvová vápennotrasová sanačná ometka s vláknami so zníženou kapilárnou nasiakavosťou, určená na vnútorné aj vonkajšie použitie v oblasti rekonštrukcií pamiatkovo chránených objektov.

Súčasť systému certifikovaného podľa smernice WTA.

Jednovrstvová sanačná ometka vhodná aj na strojové spracovanie!

Minimálna hrúbka: 20 mm

SanovaMonoTrass 25 kg		17,25/bal.	20,70/bal.
Spotreba:	10 – 11 kg/m <sup>2</sup> /cm	690,00/t	828,00,00/t
Výdatnosť:	cca 1,2 m <sup>2</sup> /vrece pri hrúbke ometky 2 cm		
Balenie:	25 kg, 1 paleta = 54 vriec = 1 350 kg		
EAN:	9004329222397		

rozbalo vanie paliet → Tento výrobok je možné objednať aj v množstve menšom ako jedna paleta. Bez manipulačného príplatku – viac informácií str. 145.



### Baunit SanovaPor | Jadrová sanačná ometka

Vysoko pórovitá sanačná jadrová ometka pre vnútorné a vonkajšie použitie, strojové a ručné spracovanie. Vhodná ako podkladová vrstva pod ometku SanovaMonoTrass, Sanova L, resp. Sanova S na bezpečné ukladanie kryštalizujúcich solí v prípade aplikácie sanačného ometkového systému na murivo poškodené vysokým, resp. zvýšeným obsahom solí.

Súčasť systému certifikovaného podľa smernice WTA.

Minimálna hrúbka: 20 mm

SanovaPor 25 kg		25,75/bal.	30,90/bal.
Spotreba:	cca 10 kg/m <sup>2</sup> /cm	1.030,00/t	1.236,00/t
Výdatnosť:	cca 1,2 m <sup>2</sup> /vrece pri hrúbke ometky 2 cm		
Balenie:	25 kg, 1 paleta = 54 vriec = 1350 kg		
EAN:	9004329236301		

rozbalo vanie paliet → Tento výrobok je možné objednať aj v množstve menšom ako jedna paleta. Bez manipulačného príplatku – viac informácií str. 145.



### Baunit Sanova L | Ľahká sanačná ometka

Vysoko pórovitá sanačná ometka na vnútorné a vonkajšie použitie, ručné spracovanie, hydrofobizovaná. Nevhodná pre oblasť sokla a pod obklady.

$\lambda = 0,13 \text{ W/(m.K)}$

Minimálna hrúbka: 30 mm

Sanova L 50 I		27,50/bal.	33,00/bal.
Spotreba:	cca 0,2 vreca/m <sup>2</sup> /cm	550,00/m <sup>3</sup>	660,00/m <sup>3</sup>
Výdatnosť:	cca 1,7 m <sup>2</sup> /vrece pri hrúbke ometky 3 cm		
Balenie:	50 I, 1 paleta = 40 vriec = 2,0 m <sup>3</sup> (cca 680 kg)		
EAN:	9004329231016		
EAN:	5997430531011		

rozbalo vanie paliet → Tento výrobok je možné objednať aj v množstve menšom ako jedna paleta. Bez manipulačného príplatku – viac informácií str. 145.



## SANAČNÉ OMIETKY

Cena v EUR bez DPH

Cena v EUR s DPH

**Baumit Sanova S | Sanačná ometka s vyššou pevnosťou**

Sanačná, hydrofobizovaná cementová soklová ometka na vonkajšie a vnútorné použitie, ručné a strojové spracovanie.

Minimálna hrúbka: 20 mm



Sanova S 40 kg	25,20/bal.	30,24/bal.
Spotreba: cca 16 kg/m <sup>2</sup> /cm	630,00/t	756,00/t
Výdatnosť: cca 1,25 m <sup>2</sup> /vrece pri hrúbke ometky 2 cm		
Balenie: 40 kg, 1 paleta = 35 vriec = 1 400 kg		
EAN: 8581575203123		
EAN: 5997430531042		

rozbalo vanie paliet → Tento výrobok je možné objednať aj v množstve menšom ako jedna paleta. Bez manipulačného príplatku – viac informácií str. 145.

**Baumit SanovaFine | Jemná sanačná ometka**

Biela sanačná ručná ometka na vonkajšie a vnútorné použitie, hydrofobizovaná. Nevhodná pod obklady.

Minimálna hrúbka: 3 mm v interiéri, 4 mm v exteriéri



SanovaFine 40 kg	22,80/bal.	27,36/bal.
Spotreba: cca 5 kg/m <sup>2</sup> /4 mm	570,00/t	684,00/t
Výdatnosť: cca 8 m <sup>2</sup> /vrece pri hrúbke ometky 4 mm		
Balenie: 40 kg, 1 paleta = 35 vriec = 1 400 kg		
EAN: 8581575202126		
EAN: 5997430531165		

rozbalo vanie paliet → Tento výrobok je možné objednať aj v množstve menšom ako jedna paleta. Bez manipulačného príplatku – viac informácií str. 145.

## PRÍPRAVA PODKLADU

Cena v EUR bez DPH

Cena v EUR s DPH

**Baumit SanovaPre | Sanačný prednástrek**

Sanačný prednástrek so zvýšenou odolnosťou proti pôsobeniu solí, určený na ručné a strojové spracovanie. Súčasť systému certifikovaného podľa smernice WTA.

Zrntosť: 4 mm



SanovaPre 40 kg	18,40/bal.	22,08/bal.
Spotreba: cca 5 – 7 kg/m <sup>2</sup> (50 – 70 % krytie)	460,00/t	552,00/t
Výdatnosť: cca 8 – 5,7 m <sup>2</sup> /vrece (50 – 70 % krytie)		
Balenie: 40 kg, 1 paleta = 35 vriec = 1 400 kg		
EAN: 8581575101122		
EAN: 5997430534105		

rozbalo vanie paliet → Tento výrobok je možné objednať aj v množstve menšom ako jedna paleta. Bez manipulačného príplatku – viac informácií str. 145.

info → So sanačiou vlhkosti vám radi poradíme!

Sanačia vlhkosťou poškodených historických stavieb je zložitý problém, ktorý vyžaduje odborné a komplexné riešenie. Pokiaľ si neviete rady, kontaktujte nás, radi vám pomôžeme – viac informácií Baumit Info – linka 02/593 033 33, 041/507 66 51.



### Baumit SanovaPrimer | Sanačný základ

Základný náter na báze vodného skla na spevnenie zvetraných a pieskujúcich vápenno-cementových a vápenných omietok. Taktiež na spevnenie a zjednotenie nasiakavosti podkladu pred nanášaním fasádnej farby Baumit SanovaColor a na riedenie tejto fasádnej farby.



<b>SanovaPrimer 10 l</b>		<b>60,00/bal.</b>	<b>72,00/bal.</b>
Spotreba:	cca 0,2 l/m <sup>2</sup> /1 náter	<b>6,00/l</b>	<b>7,20/l</b>
Výdatnosť:	cca 50 m <sup>2</sup> /balenie		
Balenie:	10 l plastová nádoba		
EAN:	9004329270893		



### Baumit SanovaProtect | Izolačná malta

Izolačná malta na báze cementu na plošnú izoláciu zvislých konštrukcií. Nie je vhodná na ochranu tepelnoizolačných systémov pred pôsobením vlhkosti.



<b>SanovaProtect 25 kg</b>		<b>47,75/bal.</b>	<b>57,30/bal.</b>
Spotreba:	2 - 4 kg/m <sup>2</sup> - ľahké zaťaženie, náter 4 - 6 kg/m <sup>2</sup> - silné zaťaženie, stierka	<b>1.910,00/t</b>	<b>2.292,00/t</b>
Výdatnosť:	6 - 12 m <sup>2</sup> /vrece v prípade realizácie náteru proti ľahkému zaťaženiu vlhkosťou 4 - 6 m <sup>2</sup> /vrece v prípade realizácie stierky proti silnému zaťaženiu vlhkosťou		
Výdatnosť:	cca 8 m <sup>2</sup> /vrece (náter), cca 5 m <sup>2</sup> /vrece (stierka)		
Balenie:	25 kg, 1 paleta = 54 vriec = 1350 kg		
EAN:	9004329222038		

**rozbaloovanie paliet** → Tento výrobok je možné objednať aj v množstve menšom ako jedna paleta. Bez manipulačného príplatku - viac informácií str. 145.



### Baumit AntiSulfat | Ochrana proti soľam

Vodný roztok na chemické ošetrenie muriva poškodeného soľami (sulfátmi a chloridmi) pri sanácii vlhkých a zasolených konštrukcií.



<b>AntiSulfat 5 kg</b>		<b>182,70/bal.</b>	<b>219,24/bal.</b>
Spotreba:	0,5 - 0,8 kg/m <sup>2</sup> v závislosti od obsahu solí v murive	<b>36.540,00/t</b>	<b>43.848,00/t</b>
Výdatnosť:	cca 6 - 10 m <sup>2</sup> /balenie		
Balenie:	5 kg plastová nádoba		
EAN:	9004329232266		



**Baumit výrobky získali oprávnenie používať označenie EMICODE® EC1 PLUS!**

Toto označenie udeľuje od roku 1997 medzinárodné uznávané nezávislé odborné združenie GEV - Gemeinschaft Emissionskontrollierte Verlagewerkstoffe, Klebstoffe und Bauprodukte e. V. (v preklade Združenie pre podlahové materiály, lepidlá a stavebné výrobky s kontrolovanými emisiami).

Udeľuje sa na základe náročných skúšok v akreditovaných skúšobných laboratóriách, ktoré posudzujú stavebné výrobky ako potenciálny zdroj emisií VOC, ktoré znižujú kvalitu vnútorného vzduchu v budovách.

Označenie výrobkov EMICODE® poskytuje spotrebiteľom, spracovateľom i architektom istotu pri výbere výrobkov s minimálnym negatívnym vplyvom na kvalitu vnútorného vzduchu a ochranu zdravia, pričom Baumit výrobky s označením EC1 PLUS spĺňajú tie najprísnejšie kritériá EMICODE® stanovené na hranici súčasnej technickej realizovateľnosti.

Viac informácií nájdete na [www.emicode.com](http://www.emicode.com).

## BEZCEMENTOVÉ VÝROBKY PRE OBNOVU PAMIATOK

Cena v EUR bez DPH

Cena v EUR s DPH

**Baumit NHL Thermo | Bezcementová tepelnoizolačná omietka**

Bezcementová tepelnoizolačná jadrová omietka na báze spojiva NHL. Zrornosť 2 mm.

 $\lambda = 0,12 \text{ W}/(\text{m}\cdot\text{K})$ 

Minimálna hrúbka: 15 mm

**NHL Thermo 40 I**

Spotreba:	cca 0,25 vreca/m <sup>2</sup> /1 cm hrúbky
Výdatnosť:	cca 1 m <sup>2</sup> /vrece pri hrúbke 4 cm
Balenie:	40 l, 1 paleta = 40 vriec = 1,6 m <sup>3</sup>
EAN:	9004329210875

35,20/bal.

42,24/bal.

880,00/m<sup>2</sup>1.056,00/m<sup>2</sup>

rozbalo vanie paliet → Tento výrobok je možné objednať aj v množstve menšom ako jedna paleta. Bez manipulačného príplatku - viac informácií str. 145.

**Baumit NHL Manu | Bezcementová ručná omietka**

Bezcementová jadrová omietka na báze spojiva NHL. Zrornosť 4 mm. Súčasť špeciálnych bezcementových omietkových systémov Baumit NHL.

Minimálna hrúbka: 15 mm

**NHL Manu 25 kg**

Spotreba:	cca 16 kg/m <sup>2</sup> /1 cm hrúbky
Výdatnosť:	cca 1,6 m <sup>2</sup> /vrece pri hrúbke 1 cm
Balenie:	25 kg, 1 paleta = 56 vriec = 1400 kg
EAN:	9004329210837

20,50/bal.

24,60/bal.

820,00/t

984,00/t

rozbalo vanie paliet → Tento výrobok je možné objednať aj v množstve menšom ako jedna paleta. Bez manipulačného príplatku - viac informácií str. 145.

**Baumit NHL MP | Bezcementová strojová omietka**

Bezcementová strojová omietka na báze spojiva NHL. Zrornosť 2 mm. Súčasť špeciálnych bezcementových omietkových systémov Baumit NHL.

Minimálna hrúbka: 10 mm

**NHL MP 25 kg**

Spotreba:	cca 14 kg/m <sup>2</sup> /1 cm hrúbky
Výdatnosť:	cca 1,8 m <sup>2</sup> /vrece pri hrúbke 1 cm
Balenie:	25 kg, 1 paleta = 56 vriec = 1400 kg
EAN:	9004329210820

22,75/bal.

27,30/bal.

910,00/t

1.092,00/t

rozbalo vanie paliet → Tento výrobok je možné objednať aj v množstve menšom ako jedna paleta. Bez manipulačného príplatku - viac informácií str. 145.

info → Historické omietky Baumit NHL

Základom historických omietok produktového radu NHL je tradičné bezcementové spojivo - prírodné hydraulické vápno NHL (Natural Hydraulic Lime). Vlastnosti NHL produktov vychádzajú z tradičných receptúr, ktoré boli používané v minulosti a sú ideálnym riešením pre obnovu pamiatok so zreteľom na tradičné stavebné materiály.





### Baunit NHL Multi | Bezcementová stierka

Bezcementová stierka na báze spojiva NHL na vytvorenie výstužnej vrstvy, napr. na omietke Baunit NHL Thermo. Súčasť špeciálnych bezcementových omietkových systémov Baunit NHL.

Minimálna hrúbka: 3 mm



NHL Multi 25 kg		31,50/bal.	37,80/bal.
Spotreba:	cca 3,6 kg/m <sup>2</sup> /3 mm hrúbky	1.260,00/t	1.512,00/t
Výdatnosť:	cca 7 m <sup>2</sup> /vrece pri hrúbke 3 mm		
Balenie:	25 kg, 1 paleta = 56 vriec = 1400 kg		
EAN:	9004329210882		

rozbalo vanie paliet → Tento výrobok je možné objednať aj v množstve menšom ako jedna paleta. Bez manipulačného príplatku - viac informácií str. 145.



### Baunit NHL Fine | Bezcementová jemná omietka

Bezcementová štuková omietka na báze spojiva NHL. Súčasť špeciálnych bezcementových omietkových systémov Baunit NHL.

Minimálna hrúbka: 2 mm



NHL Fine 25 kg, zrnitosť 1 mm		26,25/bal.	31,50/bal.
Spotreba:	cca 5 kg/m <sup>2</sup> /4 mm hrúbky	1.050,00/t	1.260,00/t
Výdatnosť:	cca 5 m <sup>2</sup> /vrece pri hrúbke 4 mm		
Balenie:	25 kg, 1 paleta = 56 vriec = 1400 kg		
EAN:	9004329210806		

NHL Fine 25 kg, zrnitosť 0,6 mm		29,75/bal.	35,70/bal.
Spotreba:	cca 5 kg/m <sup>2</sup> /4 mm hrúbky	1.190,00/t	1.428,00/t
Výdatnosť:	cca 5 m <sup>2</sup> /vrece pri hrúbke 4 mm		
Balenie:	25 kg, 1 paleta = 56 vriec = 1400 kg		
EAN:	9004329210868		

rozbalo vanie paliet → Tento výrobok je možné objednať aj v množstve menšom ako jedna paleta. Bez manipulačného príplatku - viac informácií str. 145.



### Baunit NHL SuperFino | Bezcementový glet

Bezcementová vyhladzovacia stierka na báze spojiva NHL na dosiahnutie hladkého povrchu, napr. na omietke Baunit NHL Fine. Súčasť špeciálnych bezcementových omietkových systémov Baunit NHL.

Minimálna hrúbka: 1 mm



NHL SuperFino 20 kg		24,60/bal.	29,52/bal.
Spotreba:	cca 3,5 kg/m <sup>2</sup> /3 mm hrúbky	1.230,00/t	1.476,00/t
Výdatnosť:	cca 6 m <sup>2</sup> /vrece pri hrúbke 3 mm		
Balenie:	20 kg, 1 paleta = 56 vriec = 1120 kg		
EAN:	9004329210912		

rozbalo vanie paliet → Tento výrobok je možné objednať aj v množstve menšom ako jedna paleta. Bez manipulačného príplatku - viac informácií str. 145.

## BEZCEMENTOVÉ VÝROBKY PRE OBNOVU PAMIATOK

Cena v EUR bez DPH

Cena v EUR s DPH

**Baumit NHL Pre | Bezcementový prednástretek**

Bezcementový prednástretek na báze spojiva NHL, príprava podkladu pred nanášaním NHL omietok na minerálny podklad. Zrinitosť 4 mm.  
Súčasť omietkových systémov Baumit NHL špeciálne vyvinutých na obnovu historicky cenných objektov tradičnými materiálmi bez obsahu cementu.

<b>NHL Pre 25 kg</b>		<b>20,25/bal.</b>	<b>24,30/bal.</b>
Spotreba:	cca 6 kg/m <sup>2</sup> (100% krytie)	<b>810,00/t</b>	<b>972,00/t</b>
Výdatnosť:	cca 4 m <sup>2</sup> /vrece (100% krytie)		
Balenie:	25 kg, 1 paleta = 56 vriec = 1400 kg		
EAN:	9004329210844		



**rozbaľovanie paliet** → Tento výrobok je možné objednať aj v množstve menšom ako jedna paleta. Bez manipulačného príplatku - viac informácií str. 145.

**Baumit NHL 3,5 | Prírodné hydraulické spojivo**

Prírodné hydraulické vápno bez chemických prísad na výrobu mált a omietok, s dobrým vývojom pevnosti, trieda pevnosti 3,5 podľa STN EN 459-1.

<b>NHL 3,5 25 kg</b>		<b>24,75/bal.</b>	<b>29,70/bal.</b>
Balenie:	25 kg, 1 paleta = 50 vriec = 1 250 kg	<b>990,00/t</b>	<b>1.188,00/t</b>
EAN:	9004329210905		



**rozbaľovanie paliet** → Tento výrobok je možné objednať aj v množstve menšom ako jedna paleta. Bez manipulačného príplatku - viac informácií str. 145.



### Baumit MultiPrimer | Hĺbkový základ

Paropriepustný základný náter zelenej farby na spevnenie a zjednotenie minerálnych a organických podkladov pred následnou povrchovou úpravou Baumit fasádnyimi omietkami a farbami.



MultiPrimer 10 l	100,00/bal.	120,00/bal.
Spotreba: cca 0,10 – 0,25 l/m <sup>2</sup> podľa riedenia náteru	10,00/l	12,00/l
Výdatnosť: cca 40 – 100 m <sup>2</sup> /balenie		
Balenie: 10 l plastová nádoba		
EAN: 9004329231863		



### Baumit FillPrimer | Základný náter s vláknami

Základný náter pripravený na okamžité použitie, obohatený vláknami. Vypĺňa a prekryva vlásočnicové trhliny v podklade (omietky, lepiace stierky, malty) až do šírky 0,5 mm. Obzvlášť vhodný na renováciu podkladu pred aplikáciou povrchových úprav. Vhodný na vnútorné i vonkajšie použitie.



FillPrimer 25 kg	86,75/bal.	104,10/bal.
Spotreba: cca 0,3 kg/m <sup>2</sup> /1 náter na jemnom podklade	3.470,00/t	4.164,00/t
Výdatnosť: cca 80 m <sup>2</sup> /vedro		
Balenie: 25 kg vedro, 1 paleta = 24 vedier = 600 kg		
EAN: 9004329254138		



### Baumit FungoFluid | Protiplesňový náter

Špeciálny náter na ošetrenie fasád proti pôsobeniu mikroorganizmov (rias, plesní a húb).



FungoFluid 5 l	44,00/bal.	52,80/bal.
Spotreba: 0,05 – 0,1 l/m <sup>2</sup> /1 náter (v závislosti od nasiakavosti podkladu)	8,80/l	10,56/l
Výdatnosť: 50 – 100 m <sup>2</sup> /balenie		
Balenie: 5 l plastová nádoba		
EAN: 9004329283367		



### Baumit AntiPilz | Prísada na zvýšenie ochrany proti mikroorganizmom

Špeciálna prísada do tenkovrstvových prefarbených omietok alebo fasádnych farieb Baumit, odporúčaná v prípade zvýšeného rizika pôsobenia mikroorganizmov (húb, rias, plesní) v okolitom prostredí ako nadštandardná ochrana predlžujúca životnosť fasády.

Na objednávke vami zvolenej povrchovej úpravy uveďte zreteľne slovo „ANTIPIILZ“ a táto prísada bude prímiešaná pri výrobe povrchovej úpravy.

AntiPilz – Fasádne farby – príplatok*	0,40/l	0,48/l
AntiPilz – Fasádne omietky – príplatok*	200,00/t	240,00/t

\*Príplatok sa účtuje vždy v plnej cene bez ohľadu na obchodné podmienky zákazníka.

## SANÁCIA BETÓNOVÝCH KONŠTRUKCIÍ

Cena v EUR bez DPH

Cena v EUR s DPH

**Baumit BetoProtect | Antikorózný náter**

Jednozložkový ochranný náter s cementovým spojivom na ochranu výstuže proti korózii.

<b>BetoProtect 2 kg</b>		<b>16,40/bal.</b>	<b>19,68/bal.</b>
Spotreba:	cca 0,2 kg/bm výstuže pri dvoch náteroch	<b>8.200,00/t</b>	<b>9.840,00/t</b>
Výdatnosť:	cca 10 bm výstuže/vedro pri dvoch náteroch		
Balenie:	2 kg, 1 paleta = 100 vedier = 200 kg		
EAN:	9004329240889		

**Baumit BetoHaft | Adhézny mostík**

Adhézny mostík pre všetky oblasti použitia pri sanácii betónu na zabezpečenie prídržnosti reprofilačnej malty na pôvodnom poškodenom betóne pri vysrávkach zvislých a vodorovných plôch. Na vonkajšie i vnútorné použitie.

<b>BetoHaft 25 kg</b>		<b>42,00/bal.</b>	<b>50,40/bal.</b>
Spotreba:	cca 1,5 – 3 kg /m <sup>2</sup> pri hrúbke vrstvy 1 mm, v závislosti od drsnosti vyspravovanej plochy	<b>1.680,00/t</b>	<b>2.016,00/t</b>
Výdatnosť:	8,3 – 16,6 m <sup>2</sup> /vrece pri hrúbke vrstvy 1 mm, v závislosti od drsnosti vyspravovanej plochy		
Balenie:	25 kg, 1 paleta = 48 vriec = 1 200 kg		
EAN:	9004329240810		

**Baumit BetoFill | Sanačná malta**

Jednozložková suchá opravná a reprofilačná malta na sanáciu železobetónových konštrukcií a konštrukcií s vysokou pevnosťou, vhodná aj na ručné opravy betónových konštrukcií, hrúbka 10 – 40 mm. Na vonkajšie aj vnútorné použitie.

<b>BetoFill 30 kg</b>		<b>20,10/bal.</b>	<b>24,12/bal.</b>
Spotreba:	cca 2 kg/m <sup>2</sup> /1mm hrúbky	<b>670,00/t</b>	<b>804,00/t</b>
Výdatnosť:	cca 1,5 m <sup>2</sup> /vrece pri hrúbke vrstvy 1 cm		
Balenie:	30 kg, 1 paleta = 42 vriec = 1 260 kg		
EAN:	9004329240827		

**Baumit BetoFinish | Betónová stierka**

Zušľachtená jemná suchá stierka, na celoplošné a lokálne vyspravenie nerovností do hrúbky 5 mm, odolná proti poveternostným vplyvom, mrazuvzdorná, hydraulicky tuhnúca, s vysokou prídržnosťou a stabilitou pri aplikácii v rohoch a kútoch. Na vonkajšie a vnútorné použitie.

<b>BetoFinish 25 kg</b>		<b>32,00/bal.</b>	<b>38,40/bal.</b>
Spotreba:	cca 1,5 kg/m <sup>2</sup> /1 mm	<b>1.280,00/t</b>	<b>1.536,00/t</b>
Výdatnosť:	cca 16,6 m <sup>2</sup> /vrece pri hrúbke vrstvy 1 mm		
Balenie:	25 kg, 1 paleta = 48 vriec = 1 200 kg		
EAN:	9004329240797		

info → Dodacie podmienky výrobkov Baumit Beto

Dodacie lehoty výrobkov Baumit Beto po dohode s oddelením odbytu.

rozbaľovanie paliet → Všetky výrobky Baumit Beto uvedené na str. 89 je možné objednávať aj v množstve menšom ako jedna paleta. Bez manipulačného príplatku – viac informácií str. 145.





# Interiér v pohode

*Pre prirodzený  
a zdravý život*



## ZDRAVÉ BÝVANIE

92

Ionit • Klima

## STROJOVÉ OMIETKY

100

Ratio • MPI • MPA

## RUČNÉ OMIETKY

103

Termo • Uni • Perla



# Ionit

## IONIT FARBA

Cena v EUR bez DPH

Cena v EUR s DPH



### Baumit IonitColor | Ionit farba

Minerálny interiérový náter najvyššej kvality na steny a stropy. Vysoko paropriepustný, s vynikajúcou krycou schopnosťou, bez obsahu rozpúšťadiel. Prispieva k tvorbe prírodných vzdušných iónov a aktívne tak zlepšuje kvalitu vzduchu v interiéri. Spracovanie valčekom, štetcom alebo striekaním technológiou airless.

- viac zdraviu prospešných vzdušných iónov
- menej peľu, prachu a aerosólov v interiéri
- lepší oddych a regenerácia v interiéri

Zloženie náteru: 1 × Baumit IonitColor zriedená s max. 5 % vody – základný náter  
1 × Baumit IonitColor zriedená s max. 5 % vody – krycí náter

Farebnosť – 66 odtieňov Baumit Ionit (orientačná vzorkovnica na str. 93)

<b>IonitColor 14 l</b>		<b>102,20/bal.</b>	<b>122,64/bal.</b>
Spotreba:	cca 0,25 l/m <sup>2</sup> pre náter predpísaného zloženia na jemnom podklade	<b>7,30/l</b>	<b>8,76/l</b>
Výdatnosť:	cca 4 m <sup>2</sup> /liter, 56 m <sup>2</sup> /vedro		
Balenie:	14 l vedro, 1 paleta = 32 vedier = 448 l		
EAN:	9004329258747		

<b>IonitColor 5 l</b>		<b>41,50/bal.</b>	<b>49,80/bal.</b>
Spotreba:	cca 0,25 l/m <sup>2</sup> pre náter predpísaného zloženia na jemnom podklade	<b>8,30/l</b>	<b>9,96/l</b>
Výdatnosť:	cca 4 m <sup>2</sup> /liter, 20 m <sup>2</sup> /vedro		
Balenie:	5 l vedro, 1 paleta = 64 vedier = 320 l		
EAN:	9004329278691		











#### Výrobky Baumit Ionit majú právo používať prestížne ekologické označenia!

Medzinárodné združenie natureplus e.V. udeľuje svoje označenie natureplus výrobkom s preukázaným najvyšším štandardom kvality vo všetkých oblastiach súvisiacich s trvalou udržateľnosťou vo výstavbe.

Označenie eco-INSTITUTE je najvyššou známkou kvality pre výrobky spĺňajúce najprísnejšie kritériá z hľadiska obsahu znečisťujúcich látok a látok VOC, na základe najnovších poznatkov z medzinárodných vedeckých výskumov.

Viac informácií nájdete na [www.natureplus.org](http://www.natureplus.org) a [www.eco-institute.de](http://www.eco-institute.de).

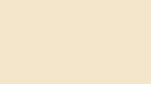
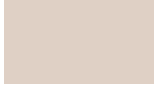
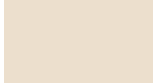
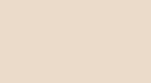
## BAUMIT IONIT COLOR – 66 ODTIEŇOV PRE VÁŠ RELAX

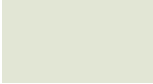
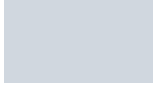
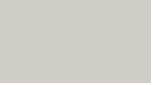
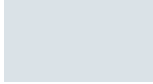
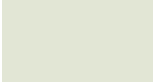
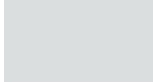
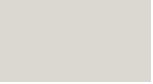
							
0010 Whitney	0018 Bianca						
							
0056 Flora	0186 Kim	0286 Alice	0356 Lea	0406 Romy	0416 Olivia	0566 Selina	0596 Victoria
							
0057 Jana	0187 Grace	0287 Ina	0357 Mia	0407 Marie	0417 Ria	0567 Nadine	0597 Yuna
							
0058 Denise	0188 Fiona	0288 Ivy	0358 Emma	0408 Naomi	0418 Nina	0568 Tessa	0598 Xenia
							
0059 Diana	0189 Elisa	0289 Amy	0359 Lucy	0409 Sophie	0419 Sarah	0569 Vivien	0599 Tina
							
0706 Killian	0776 Ennio	0786 Flynn	0866 Jasper	0936 Maxim	0976 Milan	1036 Odin	1066 Vito
							
0707 Benno	0777 Darius	0787 Hugo	0867 Andre	0937 Lio	0977 Navid	1037 Marco	1067 Toni
							
0708 Adam	0778 Elliah	0788 Keno	0868 Levin	0938 Norman	0978 Vincent	1038 Rafael	1068 Nico
							
0709 Aron	0779 Klaas	0789 Juri	0869 Carlos	0939 Oskar	0979 Noah	1039 Sam	1069 Tom

info → [Dôležité informácie k vzorkovnici odtieňov Baumit IonitColor](#)

Vyššie zobrazená vzorkovnica farieb je orientačná. Prípadné nezrovnalosti so skutočným odtieňom nemôžu byť predmetom reklamácie.



### Baumit IonitFinish | Ionit stierka

Biela pastézna interiérová stierka so schopnosťou aktívne regulovať vlhkosť vnútorného vzduchu. Pripravená na okamžité použitie, vhodná na lokálne opravy, vypĺňanie škár a na celoplošné stierkovanie (trieda kvality Q1-Q4) sadrokartónu, betónu a omietok. Na strojové (striekanie technológiou airless) aj ručné spracovanie, pre novostavby aj rekonštrukcie. Ideálna na použitie v kombinácii s Baumit IonitColor.

- zlepšuje kvalitu vzduchu v interiéri
- pre perfektnú kvalitu povrchu
- ideálna v systéme s Baumit Ionit Color

#### IonitFinish 20 kg

Spotreba:	cca 1,55 kg/m <sup>2</sup> /mm	41,60/bal.	49,92/bal.
	cca 2,30 kg/m <sup>2</sup> /1,5 mm	2.080,00/t	2.496,00/t
Výdatnosť:	cca 8 m <sup>2</sup> /vedro pri hrúbke vrstvy 1,5 mm		
Balenie:	20 kg vedro, 1 paleta = 32 vedier = 640 kg		
EAN:	9004329278776		



### Baumit IonitFino | Ionit glet

Suchá biela interiérová stierka so schopnosťou aktívne regulovať vlhkosť vnútorného vzduchu. Vhodná na lokálne opravy, vypĺňanie škár a na celoplošné stierkovanie (trieda kvality Q1-Q4) sadrokartónu, betónu a omietok. Pre novostavby aj rekonštrukcie. Ideálna na použitie v kombinácii s Baumit IonitColor.

- zlepšuje kvalitu vnútorného vzduchu
- pre perfektnú kvalitu povrchu
- ideálna v systéme s Baumit Ionit Color



#### IonitFino 15 kg

Spotreba:	cca 0,85 kg/m <sup>2</sup> /mm	21,60/bal.	25,92/bal.
	cca 1,3 kg/m <sup>2</sup> /1,5 mm	1.440,00/t	1.728,00/t
Výdatnosť:	cca 12 m <sup>2</sup> /vrece pri hrúbke vrstvy 1,5 mm		
Balenie:	15 kg, 1 paleta = 54 vriec = 810 kg		
EAN:	9004329279070		



**rozbalo vanie paliet** → Tento výrobok je možné objednať aj v množstve menšom ako jedna paleta. Bez manipulačného príplatku – viac informácií str. 145.

info → **Baumit EasyPrimer pre jednoduché a bezpečné spracovanie**

V prípade nanášania vnútorných stierok a farieb Baumit Ionit na nerovnomerne alebo silno nasiakavé podklady, príp. na podklady so zníženou pevnosťou, odporúčame prípravu podkladu pomocou ekologického základného náteru **Baumit EasyPrimer** bez emisií a rozpúšťadiel. Viac informácií o tomto výrobku nájdete na str. 99.



#### Výrobky Baumit Ionit majú právo používať prestížne ekologické označenia!

Medzinárodné združenie natureplus e.V. udeľuje svoje označenie natureplus výrobkom s preukázaným najvyšším štandardom kvality vo všetkých oblastiach súvisiacich s trvalou udržateľnosťou vo výstavbe.

Označenie eco-INSTITUTE je najvyššou známkou kvality pre výrobky spĺňajúce najprísnejšie kritériá z hľadiska obsahu znečisťujúcich látok a látok VOC, na základe najnovších poznatkov z medzinárodných vedeckých výskumov.

Viac informácií nájdete na [www.natureplus.org](http://www.natureplus.org) a [www.eco-institute.de](http://www.eco-institute.de).



## Baumit Ionit – zdravé bývanie na najvyššej úrovni

Baumit Ionit je jediný funkčný systém vnútorných povrchových úprav, ktorý aktívne reguluje vlhkosť a zvyšuje koncentráciu zdraviu prospešných iónov vo vnútornom vzduchu.

### Prečo sú ióny zdraviu prospešné?

Vo vzduchu, ktorý dýchame, je vždy isté množstvo iónov. Veľmi vysoká koncentrácia je vo sviežom vzduchu pri horskom vodopáde, v lese či na pobreží mora, naopak – v znečistenom mestskom ovzduší koncentrácia iónov klesá. Vzdušné ióny pri tom preukázateľne\* prospievajú ľudskému zdraviu a uľahčujú regeneráciu ľudského organizmu. Vtážia na seba čiastočky jemného prachu, peľu a aerosólov\*\* zo vzduchu,

vytvárajú z nich väčšie zhluky, ktoré následne padajú k zemi. Vzduch, ktorý dýchame, je tak oveľa čistejší a zdravší a naše zdravie je menej ohrozené alergiami a chorobami dýchacích ciest.

### Baumit Ionit: Vyvážená vlhkosť a viac vzdušných iónov

Baumit Ionit – to je fungujúci systém, ktorý pozostáva z dvoch komponentov. Stierka IonitFino alebo IonitFinish reguluje vlhkosť

vzduchu a pomáha ju udržiavať v optimálnej úrovni 40 – 60 %. Interiérová farba IonitColor zasa produkuje zdraviu prospešné vzdušné ióny, pričom najlepšie funguje práve vtedy, keď je aj vlhkosť vzduchu v miestnosti optimálna.

### Ideálne riešenie pre zdravý vzduch

Všetky výrobky Baumit Ionit sú minerálne, vysoko paropriepustné, bez emisií a škodlivín a je možné ich použiť ako povrchovú úpravu na sadrokartón, betón i na bežné omietky. Zlepšujú kvalitu vzduchu, znižujú jeho znečistenie, podporujú regeneráciu ľudského organizmu a zvyšujú kvalitu života predovšetkým v znečistenom prostredí miest. Sú ideálnym riešením pre všetky vnútorné priestory, kde trávime veľa času a zároveň nám záleží na kvalite vzduchu – detské izby, spálne, školské triedy, nemocničné izby, ale aj kancelárske priestory.

Takto funguje stierka **IonitFinish** alebo **IonitFino**:

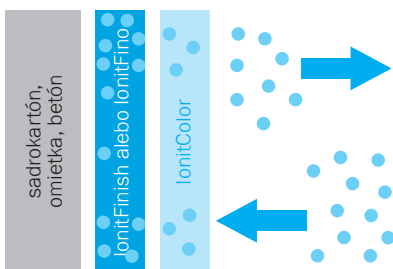

IonitFinish alebo IonitFino reguluje vlhkosť vnútorného vzduchu. Keď je vlhkosť vzduchu vysoká, absorbuje vodnú paru a vracia ju späť, keď vlhkosť vzduchu poklesne.

Takto funguje farba **IonitColor**:

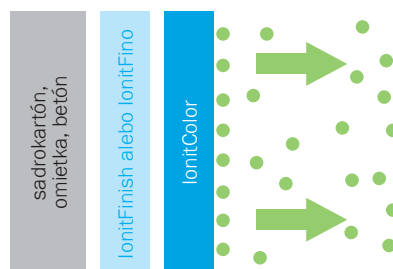

IonitColor produkuje prirodzené vzdušné ióny. Toto funguje najlepšie, keď je vlhkosť vnútorného vzduchu medzi 40 – 60 %.

\* Nemeckí vedci Erwin Neher a Bert Sakmann z Inštitútu Maxa Plancka pre medicínsky výskum v Heidelbergu získali v roku 1991 Nobelovu cenu za medicínu a fyziológiu za objavy v oblasti funkcie iónových kanálov v bunkách.

\*\*Aerosóly vo vzduchu sú zodpovedné za šírenie vírusov. Znížením ich koncentrácie znížime výrazne pravdepodobnosť prenosu najčastejších vírusov (náďcha, chrípka, covid-19 a pod.) vzduchom.





# Klima

## KLIMA STROJOVÁ OMIETKA

Cena v EUR bez DPH

Cena v EUR s DPH



### Baumit KlimaWhite | Klima strojová omietka

Vysoko paropriepustná, jednovrstvová ľahká vápenná omietka prírodne bielej farby. Na strojové spracovanie, so zahladeným povrchom. Prírodná štruktúra mikropórov zabezpečuje rýchle prijímanie a odovzdávanie vlhkosti a vďaka tomu vytvára príjemnú a zdravú klímu v interiéri. Pre všetky vnútorné priestory vrátane priestorov s vlhkou prevádzkou. Veľkosť zrna cca 0,6 mm.

Minimálna hrúbka: 10 mm  
Optimálna hrúbka: 15 mm

KlimaWhite 40 kg		10,00/bal.	12,00/bal.
Spotreba:	cca 12 kg/m <sup>2</sup> /cm	250,00/t	300,00/t
Výdatnosť:	cca 3,3 m <sup>2</sup> /vrece pri hrúbke omietky 1 cm		
Balenie:	40 kg, 1 paleta = 35 vriec = 1400 kg		
EAN:	8581570000369		

KlimaWhite silo		260,00/t	312,00/t
Spotreba:	cca 12 kg/m <sup>2</sup> /cm		
Výdatnosť:	cca 83 m <sup>2</sup> /t pri hrúbke omietky 1 cm		
Balenie:	silo		



rožbaľovanie paliet → Tento výrobok je možné objednať aj v množstve menšom ako jedna paleta. Bez manipulačného príplatku – viac informácií str. 145.



#### Výrobky Baumit Klima získali prestížne ekologické označenie natureplus®!

Toto označenie udeľuje medzinárodné združenie natureplus e.V. výrobkom s preukázaným najvyšším štandardom kvality vo všetkých oblastiach súvisiacich s trvalou udržateľnosťou vo výstavbe.

Združenie natureplus e.V. je medzinárodná organizácia s celoeurópskou pôsobnosťou, založená v r. 2001. Združuje odborníkov z oblasti stavebného priemyslu, ekologických a spotrebiteľských organizácií a vedeckých inštitúcií s cieľom propagovať princípy trvalej udržateľnosti vo výstavbe a bývaní.

Viac informácií nájdete na stránke [www.natureplus.org](http://www.natureplus.org).

## KLIMA RUČNÉ OMIETKY

Cena v EUR bez DPH

Cena v EUR s DPH

**Baumit KlimaUni | Klima ručná omietka**

Vysoko paropriepustná, jednovrstvová ľahká vápenná omietka prírodne bielej farby. Na ručné spracovanie, so zahladeným povrchom. Prírodná štruktúra mikropórov zabezpečuje rýchle prijímanie a odovzdávanie vlhkosti a vďaka tomu vytvára príjemnú a zdravú klímu v interiéri. Pre všetky vnútorné priestory vrátane priestorov s vlhkou prevádzkou. Veľkosť zrna cca 1 mm.



Minimálna hrúbka: 10 mm  
Optimálna hrúbka: 15 mm

<b>KlimaUni 25 kg</b>		<b>7,63/bal.</b>	<b>9,15/bal.</b>
Spotreba:	cca 13 kg/m <sup>2</sup> /cm	<b>305,00/t</b>	<b>366,00/t</b>
Výdatnosť:	cca 1,9 m <sup>2</sup> /vrece pri hrúbke omietky 1 cm		
Balenie:	25 kg, 1 paleta = 54 vriec = 1350 kg		
EAN:	8581570000376		



**rozbaľovanie paliet** → Tento výrobok je možné objednať aj v množstve menšom ako jedna paleta. Bez manipulačného príplatku – viac informácií str. 145.

**Baumit KlimaPerla | Klima štuková omietka**

Minerálna, prírodne biela vápenná štuková omietka do interiéru. Na ručné a strojové spracovanie, so zahladeným povrchom. Optimálna ako vyrovnávacia vrstva na vápenné a vápenocementové jadrové omietky alebo ako tenkovrstvová omietka na betón, pórobetón alebo sadrokartón. Vysoko paropriepustná, prispieva k zlepšeniu vnútornej klímy. Veľkosť zrna cca 0,6 mm.



Minimálna hrúbka: 3 mm

<b>KlimaPerla 25 kg</b>		<b>13,75/bal.</b>	<b>16,50/bal.</b>
Spotreba:	4 kg/m <sup>2</sup> /3 mm	<b>550,00/t</b>	<b>660,00/t</b>
Výdatnosť:	cca 6,2 m <sup>2</sup> /vrece pri hrúbke omietky 3 mm		
Balenie:	25 kg, 1 paleta = 54 vriec = 1350 kg		
EAN:	8581570000383		



**rozbaľovanie paliet** → Tento výrobok je možné objednať aj v množstve menšom ako jedna paleta. Bez manipulačného príplatku – viac informácií str. 145.



### Baumit KlimaFino | Klima glet

Hladká, prírodne biela vápenná stierka do interiéru. Na ručné a strojové spracovanie. Na zhotovenie dokonale hladkých povrchov na vápenných a vápenocementových omietkach alebo priamo na betóne alebo sadrokartóne. Vysoko paropriepustná, prispieva k zlepšeniu vnútornej klímy. Veľkosť zrna cca 0,1 mm.

Minimálna hrúbka: 1 mm



KlimaFino 20 kg	12,40/bal.	14,88/bal.
Spotreba: cca 1,2 kg/m <sup>2</sup> /mm	620,00/t	744,00/t
Výdatnosť: cca 16,7 m <sup>2</sup> /vrece pri hrúbke stierky 1 mm		
Balenie: 20 kg, 1 paleta = 60 vriec = 1200 kg		
EAN: 8581574902133		

rozbaľovanie paliet → Tento výrobok je možné objednať aj v množstve menšom ako jedna paleta. Bez manipulačného príplatku – viac informácií str. 145.



### Baumit KlimaDekor | Klima dekoračná omietka

Minerálna pastézna interiérová dekoračná omietka na báze vápna. Vysoko paropriepustná, bez konzervačných prísad, rozpúšťadiel a uvoľňujúcich sa škodlivín, prispieva k zlepšeniu vnútornej klímy. Pripravená na použitie.

Farebnosť – všetky odtiene s koncovou číslicou 7 – 9 zo vzorkovníce Baumit Life s výnimkou odtieňov označených symbolom polmesiac (odtiene s organickými pigmentami).  
Viac informácií v prehľade na str. 13 – 16.



KlimaDekor 1K – 1 mm škrabaná štruktúra	70,25/bal.	84,30/bal.
Spotreba: cca 3,4 kg/m <sup>2</sup> – dvojvrstvové spracovanie	2.810,00/t	3.372,00/t
Výdatnosť: cca 7,3 m <sup>2</sup> /vedro – dvojvrstvové spracovanie		
Balenie: 25 kg vedro, 1 paleta = 24 vedier = 600 kg		
EAN: 9004329258365		

KlimaDekor 1,5K – 1,5 mm škrabaná štruktúra	70,25/bal.	84,30/bal.
Spotreba: cca 2,8 kg/m <sup>2</sup>	2.810,00/t	3.372,00/t
Výdatnosť: cca 8,9 m <sup>2</sup> /vedro		
Balenie: 25 kg vedro, 1 paleta = 24 vedier = 600 kg		
EAN: 9004329258372		

KlimaDekor 2K – 2 mm škrabaná štruktúra	70,25/bal.	84,30/bal.
Spotreba: cca 3,3 kg/m <sup>2</sup>	2.810,00/t	3.372,00/t
Výdatnosť: cca 7,5 m <sup>2</sup> /vedro		
Balenie: 25 kg vedro, 1 paleta = 24 vedier = 600 kg		
EAN: 9004329258389		



#### Výrobky Baumit Klima získali prestížne ekologické označenie natureplus®!

Toto označenie udeľuje medzinárodné združenie natureplus e.V. výrobkom s preukázaným najvyšším štandardom kvality vo všetkých oblastiach súvisiacich s trvalou udržateľnosťou vo výstavbe.

Združenie natureplus e.V. je medzinárodná organizácia s celoeurópskou pôsobnosťou, založená v r. 2001. Združuje odborníkov z oblasti stavebného priemyslu, ekologických a spotrebiteľských organizácií a vedeckých inštitúcií s cieľom propagovať princípy trvalej udržateľnosti vo výstavbe a bývaní.

Viac informácií nájdete na stránke [www.natureplus.org](http://www.natureplus.org).

## KLIMA POVRCHOVÉ ÚPRAVY

Cena v EUR bez DPH

Cena v EUR s DPH

**Baumit KlimaColor | Klima farba**

Ekologický, vysoko paropriepustný interiérový náter na silikátovej báze. Bez konzervačných prísad, rozpúšťadiel, uvoľňujúcich sa škodlivín a zápachu, prispieva k zlepšeniu vnútornej klímy. Pripravený na použitie, s výbornou krycou schopnosťou. Spracovanie valčekom, štetcom alebo striekaním technológiou airless.

Zloženie náteru: 1 × Baumit KlimaColor zriedená s max. 10 % vody – základný náter  
1 × Baumit KlimaColor zriedená s max. 5 % vody – krycí náter

Pred aplikáciou Baumit KlimaColor odporúčame použiť Baumit EasyPrimer na prípravu podkladu.

**Farebnosť – všetky odtiene s koncovou číslicou 7 – 9 zo vzorkovnice Baumit Life s výnimkou odtieňov označených symbolom polmesiac (odtiene s organickými pigmentami).**  
Viac informácií v prehľade na str. 13 – 16.

**KlimaColor 14 l**

Spotreba:	cca 0,25 l/m <sup>2</sup> pre náter predpísaného zloženia na jemnom podklade	<b>85,40/bal.</b>	<b>102,48/bal.</b>
Výdatnosť:	cca 56 m <sup>2</sup> /vedro	<b>6,10/l</b>	<b>7,32/l</b>
Balenie:	14 l vedro, 1 paleta = 24 vedier = 336 l		
EAN:	9004329234291		

## ZÁKLADNÝ NÁTER PRE ZDRAVÉ BÝVANIE

Cena v EUR bez DPH

Cena v EUR s DPH

**Baumit EasyPrimer**

Univerzálny, difúzne otvorený základný náter na spevnenie a vyrovnanie nasiakavosti minerálnych a organických podkladov v interiéri. Ekologický, bez emisií a rozpúšťadiel. Ideálny ako príprava podkladu pred nanášaním vnútorných stierok a farieb Baumit Ionit a Baumit Klima.

**Riedenie: 1 diel koncentráту /1 – 2 diely vody – použitie na slabo až stredne nasiakavé podklady v interiéri.**  
**V prípade použitia v exteriéri alebo na silno nasiakavé podklady neriediť!**

**EasyPrimer 10 l**

Spotreba:	0,1 – 0,25 l/m <sup>2</sup> v závislosti od riedenia	<b>44,00/bal.</b>	<b>52,80/bal.</b>
Výdatnosť:	40 – 100 m <sup>2</sup> /balenie v závislosti od riedenia	<b>4,40/l</b>	<b>5,28/l</b>
Balenie:	10 l plastová nádoba, 1 paleta = 60 nádob = 600 l		
EAN:	9004329260054		



**Baumit výrobky získali oprávnenie používať označenie EMICODE® EC1 PLUS!**

Toto označenie udeľuje od roku 1997 medzinárodné uznávané nezávislé odborné združenie GEV – Gemeinschaft Emissionskontrollierte Verlagewerkstoffe, Klebstoffe und Bauprodukte e. V. (v preklade Združenie pre podlahové materiály, lepidlá a stavebné výrobky s kontrolovanými emisiami).

Udeľuje sa na základe náročných skúšok v akreditovaných skúšobných laboratóriách, ktoré posudzujú stavebné výrobky ako potenciálny zdroj emisií VOC, ktoré znižujú kvalitu vnútorného vzduchu v budovách.

Označenie výrobkov EMICODE® poskytuje spotrebiteľom, spracovateľom i architektom istotu pri výbere výrobkov s minimálnym negatívnym vplyvom na kvalitu vnútorného vzduchu a ochranu zdravia, pričom Baumit výrobky s označením EC1 PLUS spĺňajú tie najprísnejšie kritériá EMICODE® stanovené na hranici súčasnej technickej realizovateľnosti.

Viac informácií nájdete na [www.emicode.com](http://www.emicode.com).



# Omietky

## SADROVÉ STROJOVÉ OMIETKY

Cena v EUR bez DPH

Cena v EUR s DPH



### Baunit RatioGlatt L | Gletovaná omietka ľahká

Jednovrstvová ľahká sadrová strojová omietka na vnútorné použitie, gletovaná.

Minimálna hrúbka: 10 mm steny, 8 mm stropy

#### RatioGlatt L 30 kg

Spotreba: cca 8 kg/m<sup>2</sup>/cm  
 Výdatnosť: cca 3,8 m<sup>2</sup>/vrece pri hrúbke omietky 1cm  
 Balenie: 30 kg, 1 paleta = 40 vriec = 1 200 kg  
 EAN: 8591251002117  
 8581570000406

9,45/bal.

11,34/bal.

315,00/t

378,00/t

#### RatioGlatt L silo

Spotreba: cca 8 kg/m<sup>2</sup>/cm  
 Výdatnosť: cca 125 m<sup>2</sup>/t pri hrúbke omietky 1cm  
 Balenie: Silo

330,00/t

396,00/t



### Baunit RatioGlatt | Gletovaná omietka

Jednovrstvová sadrová strojová omietka na vnútorné použitie, gletovaná.

Minimálna hrúbka: 10 mm steny, 8 mm stropy

#### RatioGlatt 30 kg

Spotreba: cca 11 kg/m<sup>2</sup>/cm  
 Výdatnosť: cca 2,7 m<sup>2</sup>/vrece pri hrúbke omietky 1 cm  
 Balenie: 30 kg, 1 paleta = 40 vriec = 1 200 kg  
 EAN: 8581570000390  
 9004329216686

8,25/bal.

9,90/bal.

275,00/t

330,00/t

#### RatioGlatt silo

Spotreba: cca 11 kg/m<sup>2</sup>/cm  
 Výdatnosť: cca 91 m<sup>2</sup>/t pri hrúbke omietky 1 cm  
 Balenie: Silo

285,00/t

342,00/t





## VÁPENOCEMENTOVÉ STROJOVÉ OMIETKY

Cena v EUR bez DPH

Cena v EUR s DPH

**Baumit MPI 25 L | Vápencementová strojová omietka ľahká**

Jednovrstvová ľahká vápencementová strojová omietka na vnútorné použitie.  
Veľkosť zrna cca 0,6 mm.

Minimálna hrúbka: 10 mm steny, 8 mm stropy



MPI 25 L 40 kg	8,20/bal.	9,84/bal.
Spotreba: cca 12 kg/m <sup>2</sup> /cm	205,00/t	246,00/t
Výdatnosť: cca 3,3 m <sup>2</sup> /vrece, 83 m <sup>2</sup> /t pri hrúbke omietky 1 cm		
Balenie: 40 kg, 1 paleta = 35 vriec = 1 400 kg		
EAN: 8581574703648		

**Baumit MPI 25 | Vápencementová strojová omietka**

Jednovrstvová vápencementová strojová omietka na vnútorné použitie.  
Veľkosť zrna cca 0,6 mm.

Minimálna hrúbka: 10 mm steny, 8 mm stropy



MPI 25 40 kg	6,72/bal.	8,06/bal.
Spotreba: cca 14 kg/m <sup>2</sup> /cm	168,00/t	201,60/t
Výdatnosť: cca 2,9 m <sup>2</sup> /vrece pri hrúbke omietky 1 cm		
Balenie: 40 kg, 1 paleta = 35 vriec = 1 400 kg		
EAN: 5997430517039		
8581574401124		

MPI 25 silo	178,00/t	213,60/t
Spotreba: cca 14 kg/m <sup>2</sup> /cm		
Výdatnosť: cca 71 m <sup>2</sup> /t pri hrúbke omietky 1 cm		
Balenie: Silo		

info → [Baumit MPI 25 L - riešenie pre moderné murivo](#)

Omietka Baumit MPI 25 L je jednovrstvová vápencementová strojová omietka s hladným povrchom vhodná na použitie vo všetkých vnútorných priestoroch vrátane bytových kuchýň, kúpeľní a priestorov s podobným využitím.

- Obzvlášť vhodná je na použitie na podklade z pórobetónových murovacích prvkov alebo z tehál s vysokou tepelnoizolačnou schopnosťou.
- Omietku v tomto prípade odporúčame použiť najmä vtedy, ak je pórobetónové murivo zrealizované s nedostatočnou presnosťou a omietky je tak potrebné aplikovať vo väčších hrúbkach.



### Baumit MPA 35 L | Vonkajšia strojová omietka ľahká

Ľahká vápenno cementová strojová omietka na vonkajšie a vnútorné použitie.  
Veľkosť zrna cca 0,6 mm.

Minimálna hrúbka: 20 mm v exteriéri, 10 mm v interiéri

Upozornenie: Dodacie lehoty po dohode s oddelením odbytu.



MPA 35 L 40 kg		10,80/bal.	12,96/bal.
Spotreba:	cca 12 kg/m <sup>2</sup> /cm	270,00/t	324,00/t
Výdatnosť:	cca 1,6 m <sup>2</sup> /vrece, cca 41,6 m <sup>2</sup> /t pri hrúbke omietky 2 cm		
Balenie:	40 kg, 1 paleta = 35 vriec = 1 400 kg		
EAN:	8581574502111		



### Baumit MPA 35 | Vonkajšia strojová omietka

Jednovrstvová vápenno cementová strojová omietka na vonkajšie použitie.  
Veľkosť zrna cca 1 mm.

Minimálna hrúbka: 20 mm v exteriéri, 10 mm v interiéri



MPA 35 40 kg		8,36/bal.	10,03/bal.
Spotreba:	cca 14 kg/m <sup>2</sup> /cm	209,00/t	250,80/t
Výdatnosť:	cca 3,3 m <sup>2</sup> /vrece pri hrúbke omietky 1 cm		
Balenie:	40 kg, 1 paleta = 35 vriec = 1 400 kg		
EAN:	8581574501121		

MPA 35 silo		219,00/t	262,80/t
Spotreba:	cca 14 kg/m <sup>2</sup> /cm		
Výdatnosť:	cca 35 m <sup>2</sup> /t pri hrúbke omietky 2 cm		
Balenie:	Silo		

info → [Baumit MPA 35 L - ideálna omietka pre fasádu bez zateplenia](#)

Omietka Baumit MPA 35 L je inovatívny produkt, špeciálne vyvinutý na omietanie tehlového muriva z murovacích prvkov s vysoko tepelnoizolačnými vlastnosťami. Špeciálna receptúra umožňuje aplikovať omietku strojom priamo na nové čisté tehlové murivo bez ďalších prostriedkov na prípravu podkladu a zároveň upraviť povrch jednovrstvovej omietky tak, že je po jej primeranom vyzretí (min. 7 dní/cm), pokiaľ to skladba omietkového systému umožňuje (viď. tabuľka na str. 111), možné priamo nanášať tenkovrstvovú štruktúrovanú prefarbenú omietku Baumit (napr. Baumit StarTop, SilikonTop alebo SilikatTop, príprava podkladu vždy Baumit UniPrimer, resp. Baumit PremiumPrimer).

## VÁPENOCEMENTOVÁ STROJOVÁ OMIETKA

Cena v EUR bez DPH

Cena v EUR s DPH



## Baumit Jadrová omietka strojová | GrobPutz maschinell

Vápenocementová strojová jadrová omietka na vonkajšie a vnútorné použitie.  
Veľkosť zrna cca 1 mm.

Minimálna hrúbka: 10 mm v interiéri, 20 mm v exteriéri

Jadrová omietka strojová 40 kg	7,36/bal.	8,83/bal.
Spotreba: cca 15 kg/m <sup>2</sup> /cm	184,00/t	220,80/t
Výdatnosť: cca 1,33 m <sup>2</sup> /vrece pri hrúbke omietky 2 cm		
Balenie: 40 kg, 1 paleta = 35 vriec = 1 400 kg		
EAN: 8581574510123		



Jadrová omietka strojová silo	194,00/t	232,80/t
Spotreba: cca 15 kg/m <sup>2</sup> /cm		
Výdatnosť: cca 35 m <sup>2</sup> /t pri hrúbke omietky 2 cm		
Balenie: Silo		

## TEPELNOIZOLAČNÉ OMIETKY

Cena v EUR bez DPH

Cena v EUR s DPH



## Baumit Termo omietka Extra | ThermoExtra

Vysoko tepelnoizolačná omietka na vonkajšie a vnútorné použitie, ručné a strojové spracovanie. Veľkosť zrna cca 3 mm.

Minimálna hrúbka: 20 mm v interiéri, 40 mm v exteriéri

Upozornenie: Dodacie lehoty po dohode s oddelením odbytu.

Termo omietka Extra 50 I	23,50/bal.	28,20/bal.
Tepelná vodivosť: $\lambda = 0,09 \text{ W}/(\text{m}\cdot\text{K})$	470,00/m <sup>3</sup>	564,00/m <sup>3</sup>
Spotreba: cca 0,25 vreca/m <sup>2</sup> /cm		
Výdatnosť: cca 1 m <sup>2</sup> /vrece pri hrúbke omietky 4 cm		
Balenie: 50 l, 1 paleta = 40 vriec = 2,0 m <sup>3</sup>		
EAN: 9004329235021		



rozbalo vanie paliet → Tento výrobok je možné objednať aj v množstve menšom ako jedna paleta.  
Účtujeme manipulačný príplatok – viac informácií str. 145.



## Baumit Termo omietka | ThermoPutz

Tepelnoizolačná omietka na vonkajšie a vnútorné použitie, ručné spracovanie.  
Veľkosť zrna cca 2 mm.

Minimálna hrúbka: 20 mm v interiéri, 40 mm v exteriéri

Termo omietka 40 I	13,00/bal.	15,60/bal.
Tepelná vodivosť: $\lambda = 0,13 \text{ W}/(\text{m}\cdot\text{K})$	325,00/m <sup>3</sup>	390,00/m <sup>3</sup>
Spotreba: cca 0,25 vreca/m <sup>2</sup> /cm		
Výdatnosť: cca 1 m <sup>2</sup> /vrece pri hrúbke omietky 4 cm		
Balenie: 40 l, 1 paleta = 45 vriec = 1,8 m <sup>3</sup>		
EAN: 9004329235038		



rozbalo vanie paliet → Tento výrobok je možné objednať aj v množstve menšom ako jedna paleta.  
Účtujeme manipulačný príplatok – viac informácií str. 145.



**Baunit MVR Uni | Univerzálna biela ometka**

Jednovrstvová vápennocementová biela ometka, na vonkajšie a vnútorné použitie, ručné spracovanie. Veľkosť zrna cca 1 mm.

Minimálna hrúbka: 10 mm v interiéri, 15 mm v exteriéri



<b>MVR Uni 25 kg</b>		<b>7,35/bal.</b>	<b>8,82/bal.</b>
Spotreba:	cca 14 kg/m <sup>2</sup> /cm	<b>294,00/t</b>	<b>352,80/t</b>
Výdatnosť:	cca 1,8 m <sup>2</sup> /vrece, cca 71 m <sup>2</sup> /t pri hrúbke ometky 1 cm		
Balenie:	25 kg, 1 paleta = 54 vrec = 1 350 kg		
EAN:	8581570000253		
	5997430522002		



**Baunit Jadrová ometka | GrobPutz**

Vápennocementová jadrová ometka na vonkajšie a vnútorné použitie, ručné spracovanie. Veľkosť zrna cca 4 mm.

Minimálna hrúbka: 10 mm v interiéri, 20 mm v exteriéri



<b>Jadrová ometka 25 kg</b>		<b>4,73/bal.</b>	<b>5,67/bal.</b>
Spotreba:	cca 16 kg/m <sup>2</sup> /cm	<b>189,00/t</b>	<b>226,80/t</b>
Výdatnosť:	cca 0,8 m <sup>2</sup> /vrece, cca 31 m <sup>2</sup> /t pri hrúbke ometky 2 cm		
Balenie:	25 kg, 1 paleta = 54 vrec = 1 350 kg		
EAN:	8581570000277		
	5997430522231		



**Baunit UnoGold | Univerzálna sadrová ometka**

Univerzálna sadrová ručná ometka na rôzne typy podkladov, vhodná i pre aplikáciu vo väčších hrúbkach alebo ako jemná ometka pri vysrávkových prácach v interiéri, s hladným alebo gletovaným povrchom.

Minimálna hrúbka: 10 mm



<b>UnoGold 25 kg</b>		<b>13,13/bal.</b>	<b>15,75/bal.</b>
Spotreba:	cca 9 kg/m <sup>2</sup> /cm	<b>525,00/t</b>	<b>630,00/t</b>
Výdatnosť:	cca 2,7 m <sup>2</sup> /vrece, cca 111 m <sup>2</sup> /t pri hrúbke ometky 1 cm		
Balenie:	25 kg, 1 paleta = 40 vrec = 1 000 kg		
EAN:	8581570000413		
	8591251002254		

**rozbaloovanie paliet** → Tento výrobok je možné objednať aj v množstve menšom ako jedna paleta. Účtujeme manipulačný príplatok – viac informácií str. 145.

## ŠTUKOVÉ OMIETKY

Cena v EUR bez DPH

Cena v EUR s DPH

**Baumit PerlaMaxima | Extra biely štuk**

Extra biela jemná štuková omietka ideálna ako povrchová vrstva pre omietkový systém s lepidlom C1 a zastierkovanou sklotextílnou mriežkou na pórobetóne v interiéri. Taktiež vhodná ako vyrovnávací vrstva na dostatočne vyzreté omietky s nahrubo stiahnutým povrchom v interiéri. Veľkosť zrna cca 0,6 mm.

Hrúbka omietky: 3 – 5 mm



<b>PerlaMaxima 25 kg</b>		<b>7,43/bal.</b>	<b>8,91/bal.</b>
Spotreba:	cca 4,5 kg/m <sup>2</sup> /3 mm, cca 4 kg/m <sup>2</sup> /3 mm na armovacej vrstve	<b>297,00/t</b>	<b>356,40/t</b>
Výdatnosť:	cca 5,5 m <sup>2</sup> /vrece, resp. 6,2 m <sup>2</sup> /vrece na armovacej vrstve, pri hrúbke omietky 3 mm		
Balenie:	25 kg, 1 paleta = 54 vriec = 1 350 kg		
EAN:	8581574701132		

**Baumit PerlaInterior | Vnútny štuk**

Jemná štuková omietka vhodná ako vyrovnávací vrstva na dostatočne vyzreté omietky s nahrubo stiahnutým (nezahladeným) povrchom v interiéri. Veľkosť zrna cca 0,6 mm.

Hrúbka omietky: 3 – 5 mm



<b>PerlaInterior 25 kg</b>		<b>7,00/bal.</b>	<b>8,40/bal.</b>
Spotreba:	cca 4,5 kg/m <sup>2</sup> /3 mm	<b>280,00/t</b>	<b>336,00/t</b>
Výdatnosť:	cca 5,5 m <sup>2</sup> /vrece pri hrúbke omietky 3 mm		
Balenie:	25 kg, 1 paleta = 54 vriec = 1 350 kg		
EAN:	8581570000024		
	5997430531141		

**Baumit PerlaExterior | Vonkajší štuk**

Jemná štuková omietka vhodná ako vyrovnávací vrstva na omietky s nahrubo stiahnutým povrchom na fasáde i v interiéri. Veľkosť zrna cca 0,6 mm.

Hrúbka omietky: 3 – 5 mm



<b>PerlaExterior 25 kg</b>		<b>7,50/bal.</b>	<b>9,00/bal.</b>
Spotreba:	cca 4,5 kg/m <sup>2</sup> /3 mm	<b>300,00/t</b>	<b>360,00/t</b>
Výdatnosť:	cca 5,5 m <sup>2</sup> /vrece pri hrúbke omietky 3 mm		
Balenie:	25 kg, 1 paleta = 54 vriec = 1 350 kg		
EAN:	8581570000031		
	5997430531158		





## Baumit Prednástre 2 mm | VorSpritzer 2 mm

Cementový prednástre, ručne a strojovo spracovateľný.

<b>Prednástre 2 mm 40 kg</b>		<b>10,52/bal.</b>	<b>12,62/bal.</b>
Spotreba:	cca 7 kg/m <sup>2</sup> (100% krytie)	<b>263,00/t</b>	<b>315,60/t</b>
Výdatnosť:	cca 6 m <sup>2</sup> /vrece, cca 143 m <sup>2</sup> /t		
Balenie:	40 kg, 1 paleta = 35 vriec = 1 400 kg		
EAN:	8581573003121		
	5997430516018		



## Baumit BetonKontakt

Prostriedok na zvýšenie prínavnosti sadrových omietok na betónovom podklade, ružovej farby.

**Neriediť!**

<b>BetonKontakt 20 kg</b>		<b>70,60/bal.</b>	<b>84,72/bal.</b>
Spotreba:	cca 0,4 kg/m <sup>2</sup>	<b>3.530,00/t</b>	<b>4.236,00/t</b>
Výdatnosť:	cca 50 m <sup>2</sup> /vedro		
Balenie:	20 kg, 1 paleta = 32 vedier = 640 kg		
EAN:	9004329216082		



## Baumit SuperPrimer

Penetračný náter najvyššej kvality s plnivom z kremičitého piesku s výbornými adhéznymi vlastnosťami, určený na prípravu nenasiakavých podkladov pred následnou aplikáciou omietok, podlahových poterov a stierok alebo lepidiel na obklady a dlažby.

Výrazne tiež zlepšuje spracovateľnosť omietok na betónovom podklade a znižuje riziko tzv. bublinkovania.

Bez obsahu rozpúšťadiel, žltej farby.

**Neriediť!**

<b>SuperPrimer 20 kg</b>		<b>107,20/bal.</b>	<b>128,64/bal.</b>
Spotreba:	cca 0,3 kg/m <sup>2</sup>	<b>5.360,00/t</b>	<b>6.432,00/t</b>
Výdatnosť:	cca 67 m <sup>2</sup> /vedro		
Balenie:	20 kg, 1 paleta = 32 vedier = 640 kg		
EAN:	9004329270862		

<b>SuperPrimer 5 kg</b>		<b>28,90/bal.</b>	<b>34,68/bal.</b>
Spotreba:	cca 0,3 kg/m <sup>2</sup>	<b>5.780,00/t</b>	<b>6.936,00/t</b>
Výdatnosť:	cca 17 m <sup>2</sup> /vedro		
Balenie:	5 kg, 1 paleta = 48 vedier = 240 kg		
EAN:	9004329270879		

## PRÍPRAVA PODKLADU PRE OMIETKY

Cena v EUR bez DPH

Cena v EUR s DPH

**Baumit Grund**

Vodou riediteľný penetračný náter s výbornými adhéznymi vlastnosťami, určený na prípravu nasiakavých podkladov pred následnou aplikáciou omietok, podlahových poterov a stierok alebo lepidiel na obklady a dlažby. Bez obsahu rozpúšťadiel. Modrej farby.

Riedenie: 1 diel koncentráту / 2 – 6 dielov vody podľa nasiakavosti podkladu, resp. typu omietky – príprava podkladu pod omietky.

V prípade použitia ako príprava podkladu pod podlahové potery, stierky alebo pred lepením obkladu neriediť!

<b>Grund 10 kg</b>		<b>55,10/bal.</b>	<b>66,12/bal.</b>
Spotreba:	cca 0,05 kg koncentráту /m <sup>2</sup> – príprava podkladu pod omietky cca 0,15 kg koncentráту /m <sup>2</sup> – príprava podkladu pod potery a stierky	<b>5.510,00/t</b>	<b>6.612,00/t</b>
Výdatnosť:	cca 200 m <sup>2</sup> /vedro – príprava podkladu pod omietky cca 66 m <sup>2</sup> /vedro – príprava podkladu pod potery a stierky		
Balenie:	10 kg, 1 paleta = 32 vedier = 320 kg		
EAN:	9004329220768		

<b>Grund 5 kg</b>		<b>29,40/bal.</b>	<b>35,28/bal.</b>
Spotreba:	cca 0,05 kg koncentráту /m <sup>2</sup> – príprava podkladu pod omietky cca 0,15 kg koncentráту /m <sup>2</sup> – príprava podkladu pod potery a stierky	<b>5.880,00/t</b>	<b>7.056,00/t</b>
Výdatnosť:	cca 100 m <sup>2</sup> /vedro – príprava podkladu pod omietky cca 33 m <sup>2</sup> /vedro – príprava podkladu pod potery a stierky		
Balenie:	5 kg, 1 paleta = 96 vedier = 480 kg		
EAN:	5997430554072		



## PRÍSLUŠENSTVO K OMIETKAM

Cena v EUR bez DPH

Cena v EUR s DPH

**Baumit SinterFluid**

Základný náter na prípravu povrchu gletovaných sadrových alebo historických vápenných omietok pred aplikáciou interiérových náterov. Náter rozrušuje extrémne nenasiakavý povrch tzv. sintrovej vrstvy, ktorá vzniká na povrchu omietok ako dôsledok nedostatočného vetrania a nízkej teploty vzduchu pri ich zretí. Zjednocuje nasiakavosť povrchu omietky, uľahčuje realizáciu a prispieva k zvýšeniu výslednej optickej kvality interiérových náterov.

Neriediť!

<b>SinterFluid 10 l</b>		<b>115,00/bal.</b>	<b>138,00/bal.</b>
Spotreba:	cca 0,2 l/m <sup>2</sup>	<b>11,50/l</b>	<b>13,80/l</b>
Výdatnosť:	cca 50 m <sup>2</sup> /balenie		
Balenie:	10 l plastová nádoba		
EAN:	9004329282957		



Baumit výrobky získali oprávnenie používať označenie EMICODE® EC1 PLUS!

Toto označenie udeľuje od roku 1997 medzinárodné uznávané nezávislé odborné združenie GEV – Gemeinschaft Emissionskontrollierte Verlagewerkstoffe, Klebstoffe und Bauprodukte e. V. (v preklade Združenie pre podlahové materiály, lepidlá a stavebné výrobky s kontrolovanými emisiami).

Udeľuje sa na základe náročných skúšok v akreditovaných skúšobných laboratóriách, ktoré posudzujú stavebné výrobky ako potenciálny zdroj emisií VOC, ktoré znižujú kvalitu vnútorného vzduchu v budovách.

Označenie výrobkov EMICODE® poskytuje spotrebiteľom, spracovateľom i architektom istotu pri výbere výrobkov s minimálnym negatívnym vplyvom na kvalitu vnútorného vzduchu a ochranu zdravia, pričom Baumit výrobky s označením EC1 PLUS spĺňajú tie najprísnejšie kritériá EMICODE® stanovené na hranici súčasnej technickej realizovateľnosti.

Viac informácií nájdete na [www.emicode.com](http://www.emicode.com).



### Baumit SpeedFix

Minerálna rýchloschnúca lepiaca hmota na rohové a omietkové lišty pod vápennocementové omietky.



SpeedFix 30 kg	18,30/bal.	21,96/bal.
Spotreba: cca 1,5 kg/bm podľa druhu a rovinnosti podkladu	610,00/t	732,00/t
Výdatnosť: cca 21 l/vrece, cca 20 bm/vrece		
Balenie: 30 kg, 1 paleta = 48 vriec = 1 440 kg		
EAN: 9004329222106		

**rozbaľovanie paliet** → Tento výrobok je možné objednať aj v množstve menšom ako jedna paleta. Bez manipulačného príplatku – viac informácií str. 145.



### Baumit BauKleber

Univerzálne stavebné lepidlo kategórie C1T podľa STN EN 12004, mrazuvzdorné.

C1T



BauKleber 25 kg	6,85/bal.	8,22/bal.
Spotreba: cca 3 kg/m <sup>2</sup>	274,00/t	328,80/t
Výdatnosť: cca 8 m <sup>2</sup> /vrece		
Balenie: 25 kg, 1 paleta = 54 vriec = 1 350 kg		
EAN: 8581579203129		
5997430561087		



### Baumit BauKleber W | BauKleber biely

Univerzálne stavebné lepidlo kategórie C1T podľa STN EN 12004, s bielym cementom, mrazuvzdorné.

C1T



BauKleber W 25 kg	11,63/bal.	13,95/bal.
Spotreba: cca 3 kg/m <sup>2</sup>	465,00/t	558,00/t
Výdatnosť: cca 8 m <sup>2</sup> /vrece		
Balenie: 25 kg, 1 paleta = 54 vriec = 1 350 kg		
EAN: 8581579204126		

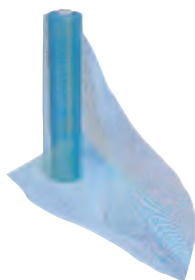

### Baumit Výstuž omietok

Sklotextilná výstuž odolná proti alkáliam, modrá, veľkosť oka cca 8 mm, plošná hmotnosť 150 g/m<sup>2</sup>.



Výstuž omietok 50 bm	73,50/bal.	88,20/bal.
Spotreba: cca 1,1 bm/m <sup>2</sup> omietanej plochy	1,47/m <sup>2</sup>	1,76/m <sup>2</sup>
Výdatnosť: cca 45 m <sup>2</sup> /bal.		
Balenie: 50 bm, šírka 1 m, 1 paleta = 30 balov = 1 500 m <sup>2</sup>		
EAN: 9004329262027		

**PRÍSLUŠENSTVO K OMIETKAM**

Cena v EUR bez DPH

Cena v EUR s DPH



**Rohový profil vnútorný**

Pre vnútorné omietky, hrúbka omietky 8 - 12 mm.

**Rohový profil vnútorný**

Balenie:	25 ks à 2,75 m = 68,75 bm	<b>2,31/ks</b>	<b>2,77/ks</b>
		<b>0,84/bm</b>	<b>1,01/bm</b>
	25 ks à 3,00 m = 75 bm	<b>2,52/ks</b>	<b>3,02/ks</b>
		<b>0,84/bm</b>	<b>1,01/bm</b>



**Okenný a dverový dilatačný profil pre omietky**

Služi na dilatáciu omietky v ostení, s páskou. Pre hrúbku omietky 6 mm alebo 9 mm.

**Okenný a dverový dilatačný profil pre omietky 2,4 m**

Balenie:	6 mm - 60 ks à 2,4 m = 144 bm	<b>2,02/ks</b>	<b>2,42/ks</b>
		<b>0,84/bm</b>	<b>1,01/bm</b>
	9 mm - 30 ks à 2,4 m = 72 bm	<b>2,28/ks</b>	<b>2,74/ks</b>
		<b>0,95/bm</b>	<b>1,14/bm</b>

Predaj možný aj na kusy.



**Okenný a dverový dilatačný profil pre omietky Profi**

Samolepiaci plastový profil s krycou lamelou z mäkkého PVC na profesionálne ukončenie omietky v ostení.

**Okenný a dverový dilatačný profil pre omietky Profi 2,4 m**

Balenie:	60 ks à 2,4 m = 144 bm	<b>7,06/ks</b>	<b>8,47/ks</b>
		<b>2,94/bm</b>	<b>3,53/bm</b>

Predaj možný aj na kusy.

## PREHLAD VNÚTORNÝCH OMIETOK

Ometka Baumit	SPRACOVANIE		PRÍPRAVA PODKLADU <sup>/5</sup>										ŠTUKOVÁ OMIETKA			STIERKA	POVRCHOVÁ ÚPRAVA	
			Tehla		Betón			Pórobetón			Drevo-cementové materiály							
	ručne	strojovo	bez prípravy podkladu	Prednástretek	bez prípravy podkladu	Prednástretek	SuperPrimer	bez prípravy podkladu	Prednástretek	Grund	bez prípravy podkladu	Prednástretek	PerlaInterior	PerlaMaxima	KlimaPerla	IonitFinish/Fino alt. KlimaFino <sup>/3</sup>	KlimaDekor alt. IonitColor / KlimaColor	
KlimaWhite <sup>/1</sup>		●	●			●	○		●	○		●				●	●	VÁPENNÉ
KlimaUni <sup>/1</sup>	●		●			●	○		○	●		●				●	●	
KlimaPerla <sup>/4</sup>	●	○	—		●			○	—		—					●	●	
MPI 25 <sup>/1</sup>		●	●			●	○		●	○		●				○	○	VÁPENOCEMENTOVÉ
MPI 25 L <sup>/1</sup>		●	●			●	○		●	○		●				○	○	
MVR Uni <sup>/1</sup>	●	○	●			●	○		○	●		●				○	○	
Jadrová ometka	●			●		●			●			●		○	○	○	○	
Jadrová ometka strojová		●		●		●			●			●		○	○	○	○	
MultiRenova <sup>/4</sup>	●		—		●			—		—		—				○	○	
BauKleber celoplošne vystužený <sup>/2</sup>	●		—		—			●			—		—	○	○	○	○	
RatioGlatt <sup>/1</sup>		●	● <sup>/7</sup>				● <sup>/6</sup>		●	●	○					○ <sup>/8</sup>	—	SADROVÉ
RatioGlatt L <sup>/1</sup>		●	● <sup>/7</sup>				● <sup>/6</sup>		●	●	○					○ <sup>/8</sup>	—	
UnoGold <sup>/1</sup>	●		● <sup>/7</sup>				● <sup>/6</sup>		●		—					○ <sup>/8</sup>	—	
Termo ometka	●			●		●			●			●		○	○	○	○	TEPELNO-IZOLAČNÉ
Termo ometka Extra	●	●		●		●			●			●		○	○	○	○	

<sup>/1</sup> Jednvrstvové ometky – nie je potrebné aplikovať štukovú vrstvu napr. z ometky Baumit PerlaInterior, resp. PerlaMaxima alebo KlimaPerla.

<sup>/2</sup> Tento systém je možné použiť len na murivo presne vymurované z pórobetónových tvárnic. Po troch dňoch sa na vyzretú vrstvu aplikuje priamo, bez vlhčenia podkladu, vrstva jemnej ometky výhradne z materiálu Baumit PerlaMaxima, resp. Baumit KlimaPerla.

<sup>/3</sup> Stierka sa aplikuje na jednvrstvové a štukové ometky.

<sup>/4</sup> Použitie na hladké povrchy betónových stien a stropov alebo jadrové ometky. Ometku Baumit KlimaPerla je možné použiť pri dvojvrstvovom spracovaní aj priamo na pórobetónové murivo.

<sup>/5</sup> V tabuľkách uvedené údaje sú orientačné, postup pre prípravu podkladu a spracovanie ometky je uvedený v technickom liste príslušnej ometky.

<sup>/6</sup> Alternatívne je možné použiť Baumit BetonKontakt.

<sup>/7</sup> V prípade vysokej alebo nerovnomernej nasiakavosti podkladu aplikovať Baumit Grund.

<sup>/8</sup> Okrem Baumit KlimaFino

● Odporúčané riešenie ○ Alternatívne riešenie



**OMIETANIE MURIVA S TEPELNOIZOLAČNOU SCHOPNOSŤOU**

Na trhu je aktuálne v ponuke široký sortiment murovacích prvkov, ktoré umožňujú realizovať obvodový plášť bez dodatočného zateplenia. Tieto murovacie prvky však majú odlišné stavebno-fyzikálne parametre ako tradičné murovacie prvky a ich omietaniu je potrebné venovať zvláštnu pozornosť, a to v celom procese od výberu omietacích materiálov, skladby omietkového systému až po precízne riešenie stavebno-konštrukčných detailov a bezpodmienečné dodržanie všetkých spracovateľských zásad a ustanovení technických listov použitých materiálov skúseným, odborne zdatným realizátorom.

Odporúčany <sup>1)</sup> vnútorný omietkový systém Baumit pre murivo s vysokou tepelnoizolačnou schopnosťou $\lambda < 0,13 \text{ W/(m.K)}$		
Podklad	murivo <sup>5)</sup>	
Omietkový systém	viacvrstvový	jednovrstvový
Príprava podkladu <sup>3)</sup>	Baumit Prednástretek	Baumit Grund
Omietka	Baumit Termo omietka Extra alebo Baumit Termo omietka	Baumit MPI 25 L <sup>2)</sup> , Baumit KlimaWhite <sup>2)</sup> , Baumit RatioGlatt L
Štuková omietka	Baumit PerlaInterior, Baumit PerlaMaxima, Baumit KlimaPerla	
Povrchová úprava	KlimaDekor, IonitColor / KlimaColor <sup>4)</sup> alebo bežné interiérové farby	

<sup>1)</sup> Naše odporúčania vychádzajú z našich dlhoročných skúseností a súčasného stavu poznania. Podrobnosti konkrétneho technického riešenia, prípadne alternatívne materiálové možnosti s vami radi odkonzultujú pracovníci oddelenia technického poradenstva, kontakt na str. 4.

<sup>2)</sup> V prípade tehlového muriva sa príprava podkladu nevyžaduje. V prípade potreby (silno nasiakavé murivo) podklad navlhčiť.

<sup>3)</sup> V tabuľkách uvedené údaje sú orientačné, postup pre prípravu podkladu a spracovanie omietky je uvedený v technickom liste príslušnej omietky.

<sup>4)</sup> Povrchové úpravy Baumit Klima nie sú vhodné na sadrové omietky. Pred aplikáciou sa odporúča aplikovať základný náter EasyPrimer.

<sup>5)</sup> Tehlové murivo, pórobetón.

Odporúčany <sup>1)</sup> vonkajší omietkový systém Baumit pre murivo s vysokou tepelnoizolačnou schopnosťou			
Murivo	so súčiniteľom tepelnej vodivosti $\lambda < 0,13 \text{ W/(m.K)}$	so súčiniteľom tepelnej vodivosti $0,13 \leq \lambda \leq 0,35 \text{ W/(m.K)}$	
Príprava podkladu	Baumit Prednástretek <sup>2)</sup>		
Jadrová omietka	Baumit Termo omietka Extra alebo Baumit Termo omietka	Baumit MPA 35 L	
Výstužná vrstva	Baumit ProContact, MultiWhite <sup>5)</sup> celoplošne vystužený sklotextilnou mriežkou Baumit StarTex	Baumit ProContact, MultiWhite <sup>5)</sup> + Baumit StarTex	Baumit Výstuž omietok <sup>3)</sup>
Penetračný náter	Baumit PremiumPrimer alt. Baumit UniPrimer		
Povrchová úprava	Baumit StarTop alebo iná fasádna prefarbená omietka <sup>4)</sup>		

<sup>1)</sup> Naše odporúčania vychádzajú z našich dlhoročných skúseností a súčasného stavu poznania. Podrobnosti konkrétneho technického riešenia, prípadne alternatívne materiálové možnosti s vami radi odkonzultujú pracovníci oddelenia technického poradenstva, kontakt na str. 4.

<sup>2)</sup> V prípade strojového nanášania omietky MPA 35 L na nové čisté tehlové murivo sa príprava podkladu nevyžaduje.

<sup>3)</sup> Výstuž uložená vo vrstve omietky MPA 35 L, v cca 2/3 hrúbky vrstvy smerom od podkladu, realizácia systémom čerstvé do čerstvého.

<sup>4)</sup> Pri výbere konkrétnej povrchovej úpravy je potrebné stavebno-fyzikálne posúdenie celej skladby omietkového systému vrátane vlastností muriva z hľadiska difúzie vodnej pary.

<sup>5)</sup> Na vyhladený povrch Baumit MultiWhite je možné naniesť farbu, napr. Baumit StarColor alebo inú fasádnu farbu Baumit.



# Hmotnosť zaváži

*Pre bezpečnosť  
a pohodlie*

## OBKLADY A DLAŽBY

114

Baumacol lepidlá • Baumacol škárovacie hmoty

## POTERY A STIERKY

124

Nivello • Alpha • Poter

## MUROVANIE

130

Murovacie malty • Spojivá

## BETÓNY

132

Betóny • Tiwo





# Baumacol

## LEPIDLÁ PRE OBKLADY A DLAŽBY

Cena v EUR bez DPH

Cena v EUR s DPH



### Baumit Baumacol FlexTreme

Extrémne flexibilná suchá lepiaca zmes triedy C2TE S2 podľa normy STN EN 12004, na vonkajšie a vnútorné použitie. Cementová lepiaca malta najvyššej kvality predovšetkým pre veľkoformátové obkladové prvky a náročné podmienky použitia.

S2 C2TE



#### Baumit Baumacol FlexTreme 20 kg

Spotreba:	cca 3 kg/m <sup>2</sup>
Výdatnosť:	cca 6,5 m <sup>2</sup> /vrece
Balenie:	20 kg vrece, 1 paleta = 56 vriec = 1120 kg
EAN:	9004329282827

30,00/bal.

36,00/bal.

1.500,00/t

1.800,00/t

**rozbalo vanie paliet** → Tento výrobok je možné objednať aj v množstve menšom ako jedna paleta. Bez manipulačného príplatku - viac informácií str. 145.



**Baumit výrobky získali oprávnenie používať označenie EMICODE® EC1 PLUS!**

Toto označenie udeľuje od roku 1997 medzinárodne uznávané nezávislé odborné združenie GEV - Gemeinschaft Emissionskontrollierte Verlegewerkstoffe, Klebstoffe und Bauprodukte e. V. (v preklade Združenie pre podlahové materiály, lepidlá a stavebné výrobky s kontrolovanými emisiami).

Udeľuje sa na základe náročných skúšok v akreditovaných skúšobných laboratóriách, ktoré posudzujú stavebné výrobky ako potenciálny zdroj emisií VOC, ktoré znižujú kvalitu vnútorného vzduchu v budovách.

Označenie výrobkov EMICODE® poskytuje spotrebiteľom, spracovateľom i architektom istotu pri výbere výrobkov s minimálnym negatívnym vplyvom na kvalitu vnútorného vzduchu a ochranu zdravia, pričom Baumit výrobky s označením EC1 PLUS spĺňajú tie najprísnejšie kritériá EMICODE® stanovené na hranici súčasnej technickej realizovateľnosti. Viac informácií nájdete na [www.emicode.com](http://www.emicode.com).

## LEPIDLÁ PRE OBKLADY A DLAŽBY

Cena v EUR bez DPH

Cena v EUR s DPH

**Baumit Baumacol FlexTop Speed**

Rýchlotuhnúca tenkovrstvová flexibilná lepiaca zmes triedy C2FT S1 podľa normy STN EN 12004, na vnútorné aj vonkajšie použitie. Hrúbka maltového lôžka až do 10 mm.

**Možnosť škárovania obkladu alebo dlažby už po 3 hodinách!**

Upozomenie: Dodacia lehota po dohode s oddelením odbytu.

S1 C2FT

**Baumacol FlexTop Speed 25 kg**

Spotreba:	cca 3 kg/m <sup>2</sup>
Výdatnosť:	cca 8 m <sup>2</sup> /vrece
Balenie:	25 kg vrece, 1 paleta = 54 vriec = 1 350 kg
EAN:	8591251002506

26,50/bal.

31,80/bal.

1.060,00/t

1.272,00/t

**rozbaľovanie paliet** → Tento výrobok je možné objednať aj v množstve menšom ako jedna paleta. Bez manipulačného príplatku - viac informácií str. 145.

**Baumit Baumacol FlexTop White**

Biela tenkovrstvová suchá lepiaca zmes triedy C2TE S1 podľa normy STN EN 12004. Na vnútorné a vonkajšie použitie.

S1 C2TE

**Baumacol FlexTop White 25 kg**

Spotreba:	cca 3 kg/m <sup>2</sup>
Výdatnosť:	cca 8 m <sup>2</sup> /vrece
Balenie:	25 kg, 1 paleta = 54 vriec = 1 350 kg
EAN:	8581579203969

20,75/bal.

24,90/bal.

830,00/t

996,00/t

**rozbaľovanie paliet** → Tento výrobok je možné objednať aj v množstve menšom ako jedna paleta. Bez manipulačného príplatku - viac informácií str. 145.

**Baumit Baumacol FlexTop**

Tenkovrstvová suchá lepiaca zmes triedy C2TE S1 podľa normy STN EN 12004. Na vnútorné a vonkajšie použitie.

S1 C2TE

**Baumacol FlexTop 25 kg**

Spotreba:	cca 3 kg/m <sup>2</sup>
Výdatnosť:	cca 8 m <sup>2</sup> /vrece
Balenie:	25 kg, 1 paleta = 54 vriec = 1 350 kg
EAN:	8581579203952
	5997430562015

15,50/bal.

18,60/bal.

620,00/t

744,00/t





### Baumit Baumacol FlexUni Gel

Tenkovrstvová a strednovrstvová suchá lepiaca zmes triedy C2TE podľa normy STN EN 12004, na vonkajšie a vnútorné použitie.

Veľmi ľahko spracovateľná, obzvlášť vhodná pre bezpečnú aplikáciu veľkoformátových obkladových prvkov v interiéri.

C2TE



Baumacol FlexUni Gel 25 kg		14,25/bal.	17,10/bal.
Spotreba:	cca 3 kg/m <sup>2</sup>	570,00/t	684,00/t
Výdatnosť:	cca 8 m <sup>2</sup> /vrece		
Balenie:	25 kg, 1 paleta = 48 vriec = 1200 kg		
EAN:	5997430500093		



### Baumit Baumacol FlexUni

Tenkovrstvová suchá lepiaca zmes triedy C2TE podľa normy STN EN 12004. Na vnútorné a vonkajšie použitie.

C2TE



Baumacol FlexUni 25 kg		13,00/bal.	15,60/bal.
Spotreba:	cca 3 kg/m <sup>2</sup>	520,00/t	624,00/t
Výdatnosť:	cca 8 m <sup>2</sup> /vrece		
Balenie:	25 kg, 1 paleta = 54 vriec = 1 350 kg		
EAN:	8581579203945		
	5997430562022		



### Baumit Baumacol Basic

Tenkovrstvová suchá lepiaca zmes triedy C1 podľa normy STN EN 12004. Na vnútorné a vonkajšie použitie.

C1



Baumacol Basic 25 kg		5,88/bal.	7,05/bal.
Spotreba:	cca 3 kg/m <sup>2</sup>	235,00/t	282,00/t
Výdatnosť:	cca 8 m <sup>2</sup> /vrece		
Balenie:	25 kg, 1 paleta = 54 vriec = 1 350 kg		
EAN:	8581579203136		
	5997430562008		

## VYROVNÁVANIE PODKLADU

Cena v EUR bez DPH

Cena v EUR s DPH

**Baumit Baumacol Preciso Speed**

Mrazuvzdorná vyrovnávací malta s rýchlym priebehom tuhnutia a tvrdnutia na steny a podlahy pred lepením keramických obkladov. Vhodná tiež na vytvorenie spádu v skladbe keramickej podlahy na balkónoch a terasách.

Možnosť lepenia keramických obkladov už po cca 4 hodinách!

**Hrúbka vrstvy: 2 - 30 mm**

Upozomenie: Dodacia lehota po dohode s oddelením odbytu.

<b>Baumacol Preciso Speed 25 kg</b>		<b>15,80/bal.</b>	<b>18,96/bal.</b>
Spotreba:	cca 1,6 kg/m <sup>2</sup> /1 mm hrúbky vrstvy	<b>632,00/t</b>	<b>758,40/t</b>
Výdatnosť:	cca 5,2 m <sup>2</sup> /vrece pri hrúbke vrstvy 3 mm		
Balenie:	25 kg, 1 paleta = 54 vriec = 1 350 kg		
EAN:	8591251002605		



**rozbaľovanie paliet** → Tento výrobok je možné objednať aj v množstve menšom ako jedna paleta. Bez manipulačného príplatku - viac informácií str. 145.

## TESNIACE A IZOLAČNÉ HMOTY

Cena v EUR bez DPH

Cena v EUR s DPH

**Baumit Baumacol Proof**

Vodonepriepustný, jednozložkový, flexibilný izolačný náter. Na vnútorné použitie.

<b>Baumacol Proof 7 kg</b>		<b>53,55/bal.</b>	<b>64,26/bal.</b>
Spotreba:	cca 1,5 kg/m <sup>2</sup> /mm hrúbky	<b>7.650,00/t</b>	<b>9.180,00/t</b>
Výdatnosť:	cca 4,7 m <sup>2</sup> /vedro pri hrúbke vrstvy 1 mm		
Balenie:	7 kg, 1 paleta = 85 vedier = 595 kg		
EAN:	9004329267114		

**Baumit Baumacol Protect**

Flexibilná jednozložková izolačná stierka. Na vonkajšie aj vnútorné použitie.



<b>Baumacol Protect 18 kg</b>		<b>114,75/bal.</b>	<b>137,70/bal.</b>
Spotreba:	cca 1,5 kg/m <sup>2</sup> /mm hrúbky	<b>6.375,00/t</b>	<b>7.650,00/t</b>
Výdatnosť:	cca 12 m <sup>2</sup> /vrece pri hrúbke vrstvy 1 mm		
Balenie:	18 kg, 1 paleta = 48 vriec = 864 kg		
EAN:	9004329267091		



**rozbaľovanie paliet** → Tento výrobok je možné objednať aj v množstve menšom ako jedna paleta. Bez manipulačného príplatku - viac informácií str. 145.



### Baumit Baumacol PremiumFuge

Suchá škárovacia zmes triedy CG2 WA podľa normy EN 13888. Na vnútorné a vonkajšie použitie, v 24 farebných odtieňoch. Pre škáry šírky 1 – 8 mm. Baumacol PremiumFuge je dodávaná ako suchá zmes v plastovom vedierku, ktoré je možné použiť na zamiešanie škárovacej hmoty s vodou.

Farebnosť - 24 odtieňov podľa vzorkovnice Baumacol, orientačne na str. 119.

#### Baumacol PremiumFuge 2 kg

Spotreba:	0,5 – 0,9 kg/m <sup>2</sup> (podľa typu obkladu)		
Výdatnosť:	2,2 – 4 m <sup>2</sup> /vedro		
Balenie:	2 kg, 1 paleta = 168 vedier = 336 kg		
Odtiene:	jasmin, bahama, manhattan, pale olive, irish sand, bermuda, ice blue, lavender, spring rose, antique pink, terracotta, rubin, dark brown, brown, light brown, miel, camel, grey, silk grey, taupe, anthracite, carbon	5,36/bal.	6,43/bal.
		2.680,00/t	3.216,00/t
Odtiene:	white, cement grey	4,60/bal.	5,52/bal.
		2.300,00/t	2.760,00/t

#### Baumacol PremiumFuge 5 kg

Výdatnosť:	5,5 – 10 m <sup>2</sup> /vedro (podľa typu obkladu)		
Balenie:	5 kg, 1 paleta = 90 vedier = 450 kg		
Odtiene:	jasmin, bahama, manhattan, pale olive, irish sand, bermuda, ice blue, lavender, spring rose, antique pink, terracotta, rubin, dark brown, brown, light brown, miel, camel, grey, silk grey, taupe, anthracite, carbon	11,50/bal.	13,80/bal.
		2.300,00/t	2.760,00/t
Odtiene:	white, cement grey	9,40/bal.	11,28/bal.
		1.880,00/t	2.256,00/t

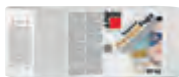

#### Baumacol PremiumFuge 20 kg

Výdatnosť:	22 – 40 m <sup>2</sup> /vrece (podľa typu obkladu)		
Balenie:	4 vrecká á 5 kg v krabici 20 kg, 1 paleta = 32 krabíc = 640 kg		
Odtieň:	white	23,60/bal.	28,32/bal.
		1.180,00/t	1.416,00/t
EAN:	5945752004706		
Odtieň:	cement grey	20,20/bal.	24,24/bal.
		1.010,00/t	1.212,00/t
EAN:	5945752004690		



### Baumit Baumacol Silikon

Trvalo elastický silikónový tmel na vnútorné aj vonkajšie použitie, v 24 farebných odtieňoch a ako transparentný tmel.









#### Baumacol Silikon 310 ml

Spotreba:	cca 1 kartuša/10 bm pri šírke škáry 5 mm		
Balenie:	310 ml plastová kartuša = 0,350 kg		
	1 kartón = 12 kartuší = 4,2 kg		
	1 paleta = 78 kartónov = 936 kartuší		
Odtiene:	white, cement grey, transparent	11,30/ks	13,56/ks
Odtiene:	jasmin, bahama, manhattan, pale olive, irish sand, bermuda, ice blue, lavender, spring rose, antique pink, terracotta, rubin, dark brown, brown, light brown, miel, camel, grey, silk grey, taupe, anthracite, carbon	12,50/ks	15,00/ks







## FAREBNÉ ODTIENE A EAN KÓDY BAUMACOL PREMIUM FUGE A SILIKON



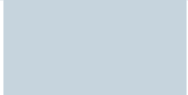



### NATURAL LINE

						
	white	jasmin	bahama	manhattan	pale olive	irish sand
Baumacol PremiumFuge 2 kg	5945752003372	5945752003655	5945752003358	5945752003518	5945752004928	5945752004898
Baumacol PremiumFuge 5 kg	5945752003525	5945752003679	5945752003556	5945752003716	5945752004782	5945752004829
Baumacol Silikon	9004329268456	9004329268340	9004329268241	9004329268388	9004329271616	9004329271586

### VINTAGE LINE

						
	bermuda	ice blue	lavender	spring rose	antique pink	terracotta
Baumacol PremiumFuge 2 kg	5945752003426	5945752004874	5945752004867	5945752004881	5945752004911	5945752004904
Baumacol PremiumFuge 5 kg	5945752003631	5945752004805	5945752004775	5945752004812	5945752004843	5945752004836
Baumacol Silikon	9004329268258	9004329271562	9004329270886	9004329271579	9004329271609	9004329271593

### COUNTRY LINE

						
	rubin	dark brown	brown	light brown	miel	camel
Baumacol PremiumFuge 2 kg	5945752003532	5945752003396	5945752003419	5945752003594	5945752003570	5945752003402
Baumacol PremiumFuge 5 kg	5945752003730	5945752003624	5945752003433	5945752003693	5945752003723	5945752003440
Baumacol Silikon	9004329268425	9004329268302	9004329268272	9004329268364	9004329268395	9004329268289

### URBAN LINE

						
	grey	silk grey	cement grey	taupe	anthracite	carbon
Baumacol PremiumFuge 2 kg	5945752003389	5945752003471	5945752003365	5945752004935	5945752003341	5945752004942
Baumacol PremiumFuge 5 kg	5945752003440	5945752003747	5945752003600	5945752004799	5945752003617	5945752004850
Baumacol Silikon	9004329268296	9004329268432	9004329268296	9004329271623	9004329266889	9004329271630

## DODACIE PODMIENKY PRE BAUMACOL PREMIUM FUGE A SILIKON

Baumit Baumacol PremiumFuge v balení 2 a 5 kg a Baumacol Silikon sú štandardne dodávané ako súčasť dodávky ucelenej objednávky suchých zmesí (tzn. kamiónovou dopravou do skladu predajcu).

V prípade požiadavky je možné tieto produkty dodať i samostatne (mimo dodávky SMZ), obdobným spôsobom ako vedierkové materiály, v lehote do dvoch pracovných dní na celom území SR.

V tomto prípade bude zákazníkovi účtovaný príplatok za dopravu vo výške:

- Zásielky s hmotnosťou tovaru do 30 kg vrátane: paušál 11 EUR bez DPH.
- Zásielky s hmotnosťou tovaru nad 30 kg: 0,30 EUR bez DPH za každý začatý kg.

Na tieto príplatky sa nevzťahujú zľavy dohodnuté v rámcovej kúpnej zmluve uzavretej s našou spoločnosťou.

Baumacol PremiumFuge v 20 kg balení sa dodáva vždy ako súčasť ucelenej objednávky suchých zmesí, tzn. kamiónovou dopravou do skladu predajcu.

- Množstevná zľava pri odbere 400 kg PremiumFuge:

Pri odbere min. 400 kg škárovacej hmoty Baumit Baumacol PremiumFuge, v ľubovoľnom farebnom odtieni, v balení 5 kg alebo 2 kg podľa vlastného uváženia, poskytujeme stavebninám zľavu z cennikovej ceny vo výške 50 EUR/t v prípade, že bude Baumacol PremiumFuge dodaná ako súčasť ucelenej objednávky suchých zmesí, tzn. kamiónovou dopravou do skladu predajcu.

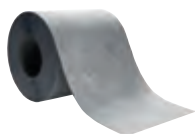

### Baumit Baumacol Tesniaca páska | Baumacol Strap

Pružná tesniaca páska na dokonalé tesnenie hrán pred celoplošným nanosením izolačných hmôt Baumacol Proof a Protect. Rolka šírky 12 cm.



#### Baumacol Tesniaca páska

Sírka:	12 cm		
Dĺžka:	50 bm, 10 bm		
Balenie:	1 kartón = 1 rolka à 50 bm šírky 12 cm	<b>100,00/rolka</b>	<b>120,00/rolka</b>
		<b>2,00/bm</b>	<b>2,40/bm</b>
	1 kartón = 1 rolka à 10 bm šírky 12 cm	<b>22,00/rolka</b>	<b>26,40/rolka</b>
		<b>2,20/bm</b>	<b>2,64/bm</b>



### Baumit Baumacol Tesniaca páska – roh vonkajší | Baumacol Strap – AussenEcke

Systémový komponent na pružné utesnenie vonkajších rohov v kombinácii s Baumacol Tesniacou páskou pred celoplošným nanosením izolačných hmôt Baumacol Proof a Protect.



<b>Baumacol Tesniaca páska – roh vonkajší</b>	<b>5,60/ks</b>	<b>6,72/ks</b>
Balenie:	25 ks/kartón	



### Baumit Baumacol Tesniaca páska – roh vnútorný | Baumacol Strap – InnenEcke

Systémový komponent na pružné utesnenie vnútorných rohov v kombinácii s Baumacol Tesniacou páskou pred celoplošným nanosením izolačných hmôt Baumacol Proof a Protect.



<b>Baumacol Tesniaca páska – roh vnútorný</b>	<b>5,70/ks</b>	<b>6,84/ks</b>
Balenie:	25 ks/kartón	



### Baumit Baumacol Tesniaca páska – vpust | Baumacol Strap – Gully

Systémový komponent na pružné utesnenie vpustí pred celoplošným nanosením izolačných hmôt Baumacol Proof a Protect. Rozmer 425 × 425 mm.



<b>Baumacol Tesniaca páska – vpust</b>	<b>18,00/ks</b>	<b>21,60/ks</b>
Balenie:	10 ks/kartón	



### Baumit Baumacol Tesniaca páska – armatúra | Baumacol Strap – Dichtmanschette

Systémový komponent na pružné utesnenie prechodov armatúr pred celoplošným nanosením izolačných hmôt Baumacol Proof a Protect. Rozmer 120 × 120 mm.



<b>Baumacol Tesniaca páska – armatúra</b>	<b>4,70/ks</b>	<b>5,64/ks</b>
Balenie:	25 ks/kartón	



## PRÍSLUŠENSTVO

Cena v EUR bez DPH

Cena v EUR s DPH

**Baumit Balkónový profil**

Priamy balkónový profil z hliníku hrúbky 1,4 mm s ochrannou fóliou, s drenážnymi otvormi v spodnej časti profilu. Výška ukončovacej hrany je 9 mm, presah odkvapového nosa 40 mm. Na vytvorenie odkvapového nosa pri ukončení keramickej podlahy na balkónoch a terasách. Farba: šedá (RAL 7035).

<b>Balkónový profil 2,5 m</b>		<b>72,50/ks</b>	<b>87,00/ks</b>
Balenie:	6 ks á 2,5 m = 15 bm (zväzok) ; 12 ks á 2,5 m = 30 bm (kartón)	<b>29,00/bm</b>	<b>34,80/bm</b>
Predaj možný aj na kusy.			

**Baumit Balkónový profil rohový / kútový**

Príslušenstvo k Baumit Balkónovému profilu na vytvorenie vonkajšieho rohu (rohový) alebo vnútorného rohu (kútový) na balkónoch alebo terasách.

Farba: šedá (RAL 7035).

<b>Balkónový profil rohový / kútový</b>		<b>35,00/ks</b>	<b>42,00/ks</b>
Balenie:	10 ks/kartón		
Predaj možný aj na kusy.			

**Baumit Spojka balkónových profilov**

Príslušenstvo k Baumit Balkónovému profilu rohovému / kútovému na vytvorenie estetického a funkčného spoja. Spojka je dvojdielna.

Farba: šedá (RAL 7035).

<b>Spojka balkónových profilov</b>		<b>4,60/ks</b>	<b>5,52/ks</b>
Balenie:	5 ks/balík		
Predaj možný aj na kusy.			

**Baumit Balkónová páska**

Samolepiaca butylkaučuková páska na ukotvenie a utesnenie balkónového profilu.

<b>Balkónová páska 20 m</b>		<b>58,00/bal.</b>	<b>69,60/bal.</b>
Balenie:	rolka 20 bm	<b>2,90/bm</b>	<b>3,48/bm</b>

**Baumit Tesniaci povrazec**

Tesniaci povrazec z penového polyetylénu s priemerom Ø 6 mm na vyplnenie drenážneho otvoru medzi profilom, dlažbou a tesniacim tmelom.

<b>Tesniaci povrazec 10 m</b>		<b>6,00/bal.</b>	<b>7,20/bal.</b>
Balenie:	10 bm	<b>0,60/bm</b>	<b>0,72/bm</b>

info → [Baumit Balkónové profily aj vo farebnom vyhotovení](#)

Baumit Balkónové profily a ich príslušenstvo uvedené na tejto strane je možné dodať aj vo farebnosti hnedá RAL 8028 a antracit RAL 7016. Taktiež sú k dispozícii univerzálne koncovky pre balkónový profil v rovnakej farebnosti. Ceny a dodacie lehoty na vyžiadanie.



## BAUMACOL VÝROBKY A POUŽITIE

- Odporúčané riešenie
- Alternatívne riešenie

VÝROBOK BAUMIT		PROSTREDIE			PODKLADY			
		Vonkajšie <sup>1)</sup>	Vnútorné	Vodou zafarbené plochy v kúpeľniach a sprchových kútoch	Podlahy v interiéri			
					Cementový poter a stierka	Anhydritový poter a stierka	Lepenie na starú dlažbu, obklad	Poter s podlahovým vykurovaním
Penetrácie	Baumit Grund	<input checked="" type="checkbox"/>	<input checked="" type="checkbox"/>	<input type="checkbox"/>	<input checked="" type="checkbox"/>	<input checked="" type="checkbox"/>		<input checked="" type="checkbox"/>
	Baumit SuperPrimer	<input type="checkbox"/>	<input type="checkbox"/>	<input type="checkbox"/>			<input checked="" type="checkbox"/>	
Lepidlá	Baumacol FlexTreme C2TE S2	<input checked="" type="checkbox"/>	<input checked="" type="checkbox"/>	<input checked="" type="checkbox"/>	<input checked="" type="checkbox"/>	<input checked="" type="checkbox"/>	<input checked="" type="checkbox"/>	<input checked="" type="checkbox"/>
	Baumacol FlexTop Speed C2FT S1	<input checked="" type="checkbox"/>	<input checked="" type="checkbox"/>	<input checked="" type="checkbox"/>	<input checked="" type="checkbox"/>	<input checked="" type="checkbox"/>	<input checked="" type="checkbox"/>	<input checked="" type="checkbox"/>
	Baumacol FlexTop White C2TE S1	<input checked="" type="checkbox"/>	<input checked="" type="checkbox"/>	<input checked="" type="checkbox"/>	<input checked="" type="checkbox"/>	<input checked="" type="checkbox"/>	<input checked="" type="checkbox"/>	<input checked="" type="checkbox"/>
	Baumacol FlexTop C2TE S1	<input checked="" type="checkbox"/>	<input checked="" type="checkbox"/>	<input checked="" type="checkbox"/>	<input checked="" type="checkbox"/>	<input checked="" type="checkbox"/>	<input checked="" type="checkbox"/>	<input checked="" type="checkbox"/>
	Baumacol FlexUni Gel C2TE	<input checked="" type="checkbox"/>	<input checked="" type="checkbox"/>	<input checked="" type="checkbox"/>	<input checked="" type="checkbox"/>	<input checked="" type="checkbox"/>		<input checked="" type="checkbox"/>
	Baumacol FlexUni C2TE	<input checked="" type="checkbox"/>	<input checked="" type="checkbox"/>	<input checked="" type="checkbox"/>	<input checked="" type="checkbox"/>	<input checked="" type="checkbox"/>		<input checked="" type="checkbox"/>
	BauKleber W C1T	<input type="checkbox"/>	<input checked="" type="checkbox"/>	<input type="checkbox"/>	<input checked="" type="checkbox"/>			
	BauKleber C1T	<input type="checkbox"/>	<input checked="" type="checkbox"/>	<input type="checkbox"/>	<input checked="" type="checkbox"/>			
	Baumacol Basic C1	<input type="checkbox"/>	<input checked="" type="checkbox"/>	<input type="checkbox"/>	<input checked="" type="checkbox"/>			
Vyrovňovanie	Baumacol Preciso Speed	<input checked="" type="checkbox"/>	<input checked="" type="checkbox"/>	<input checked="" type="checkbox"/>	<input checked="" type="checkbox"/>			<input checked="" type="checkbox"/>
Izolácie	Baumacol Proof		<input type="checkbox"/>	<input type="checkbox"/>	<input type="checkbox"/>	<input type="checkbox"/>		<input type="checkbox"/>
	Baumacol Protect	<input checked="" type="checkbox"/>	<input type="checkbox"/>	<input type="checkbox"/>	<input type="checkbox"/>	<input type="checkbox"/>		<input type="checkbox"/>
Škárovanie	Baumacol PremiumFuge CG2 WA	<input checked="" type="checkbox"/>	<input checked="" type="checkbox"/>	<input checked="" type="checkbox"/>	<input checked="" type="checkbox"/>	<input checked="" type="checkbox"/>	<input checked="" type="checkbox"/>	<input checked="" type="checkbox"/>
	Baumacol Silikon	<input checked="" type="checkbox"/>	<input checked="" type="checkbox"/>	<input checked="" type="checkbox"/>	<input checked="" type="checkbox"/>	<input checked="" type="checkbox"/>	<input checked="" type="checkbox"/>	<input checked="" type="checkbox"/>

Poznámky: 1) Odporúčame nanášať lepidlo na podklad aj obklad – tzv. metóda buttering & floating. 2) Odporúčame vyskúšať čistenie škárovacej hmoty.



PODKLADY				OBKLADOVÉ PRVKY							
Steny v interiéri			Exteriér	Formát			Materiál				
Vápenno-cementová omietka, stierka, lepidlo	Sadrová omietka, sadrokartón	Omietka so stenovým vykurovaním	Balkóny, terasy, fasády <sup>1)</sup>	Bežný formát do 35 × 35 cm	Stredný formát do 60 × 60 cm <sup>1)</sup>	Veľký formát do 100 × 100 cm <sup>1)</sup>	Nasiakavosť > 10 %	Nasiakavosť 3 – 10 %	Nasiakavosť < 3 % (napr. gres)	Sklenená mozaika, mramor	Prírodný a umelý kameň <sup>1)</sup>
■	■	■	□	□	□	□	□	□	□	□	□
□	□	□	□	□	□	□	□	□	□	□	□
■	■	■	■	■	■	■ <sup>4)</sup>	□	■	■	□	■
■	■	■	■	■	■	□ <sup>5)</sup>	□	■	■	□	■
■	■	■	■	■	■	□	□	■	■	■	■
■	■	■	■	■	■	□	□	■	■	□	■
■	■	■	■	■	■	□ <sup>5)</sup>	□	■	■	□	■
■	■	■	□	■	□ <sup>5)</sup>	□	□	■	□ <sup>5)</sup>	□	■
■	■	□	□	■	□	□	□	□	□	□	□
■	■	□	□	■	□	□	□	□	□	□	□
■	□	□	□	■	□	□	□	□	□	□	□
■	□	□	■	■	□	□	□	□	□	□	□
■	■	■	■	■	■	■	■	■	■	■ <sup>2)</sup>	■ <sup>2)</sup>
■	■	■	■	■	■	■	■	■	■	■ <sup>3)</sup>	■ <sup>3)</sup>

3) Nevhodné pre mramor a prírodný kameň. 4) Aj pre vysoké tepelné zaťaženie (tmavé obkladové prvky), formát až do 120 × 120 cm. 5) Len pre interiér.



# Nivello

## SAMONIVELIZAČNÉ STIERKY

Cena v EUR bez DPH

Cena v EUR s DPH



### Baumit Nivello Quattro

Univerzálna samonivelizačná stierka triedy CA-C20-F6 podľa normy STN EN 13 813, na báze špeciálneho spojiva na vyrovnanie povrchu cementových a sadrových poterov pred kladením podlahovej krytiny.

Vhodná i na potery s podlahovým vykurovaním, pre všetky obytné priestory vrátane kuchýň a kúpeľní.

Hrúbka stierky: 1 - 25 mm



#### Nivello Quattro 25 kg

Spotreba:	cca 1,6 kg/m <sup>2</sup> /1 mm hrúbky
Výdatnosť:	cca 5,2 m <sup>2</sup> /vrece pri hrúbke vrstvy 3 mm
Balenie:	25 kg, 1 paleta = 54 vriec = 1 350 kg
EAN:	8581577440137
	5997430562046

18,75/bal.

22,50/bal.

750,00/t

900,00/t

info → Baumit Nivello Quattro - jednoduché a účinné riešenie pre každú nerovnú podlahu!

- na všetky typy podkladov
- do všetkých obytných priestorov
- v hrúbke 1 - 25 mm
- jednoduché spracovanie, bez rizika trhlin spôsobených zmršťovaním materiálu

**SAMONIVELIZAČNÉ STIERKY**

Cena v EUR bez DPH

Cena v EUR s DPH



**Baumit Nivello 30**

Samonivelizačná stierka triedy CT-C35-F6 podľa normy STN EN 13 813, na cementovej báze určená na vyrovnanie povrchu cementových poterov pred kladením podlahovej krytiny. Vhodná i na potery s podlahovým vykurovaním, pre všetky obytné priestory vrátane kuchýň a kúpeľní.

Hrúbka stierky: 2 - 30 mm



<b>Nivello 30 25 kg</b>		<b>17,38/bal.</b>	<b>20,85/bal.</b>
Spotreba:	cca 1,6 kg/m <sup>2</sup> /mm	<b>695,00/t</b>	<b>834,00/t</b>
Výdatnosť:	cca 5,2 m <sup>2</sup> /vrece pri hrúbke vrstvy 3 mm		
Balenie:	25 kg, 1 paleta = 54 vriec = 1 350 kg		
EAN:	8581570000512		



**Baumit Nivello 10**

Samonivelizačná stierka triedy CT-C25-F5 podľa normy STN EN 13 813, na cementovej báze určená na vyrovnanie povrchu cementových poterov pred kladením podlahovej krytiny. Vhodná i na potery s podlahovým vykurovaním, pre všetky obytné priestory vrátane kuchýň a kúpeľní.

Hrúbka stierky: 1 - 10 mm



<b>Nivello 10 25 kg</b>		<b>16,00/bal.</b>	<b>19,20/bal.</b>
Spotreba:	cca 1,6 kg/m <sup>2</sup> /mm	<b>640,00/t</b>	<b>768,00/t</b>
Výdatnosť:	cca 5,2 m <sup>2</sup> /vrece pri hrúbke vrstvy 3 mm		
Balenie:	25 kg, 1 paleta = 54 vriec = 1 350 kg		
EAN:	8581570000505		



Baumit výrobky získali oprávnenie používať označenie EMICODE® EC1 PLUS!

Toto označenie udeľuje od roku 1997 medzinárodné uznávané nezávislé odborné združenie GEV - Gemeinschaft Emissionskontrollierte Verlegewerkstoffe, Klebstoffe und Bauprodukte e. V. (v preklade Združenie pre podlahové materiály, lepidlá a stavebné výrobky s kontrolovanými emisiami).

Udeľuje sa na základe náročných skúšok v akreditovaných skúšobných laboratóriách, ktoré posudzujú stavebné výrobky ako potenciálny zdroj emisií VOC, ktoré znižujú kvalitu vnútorného vzduchu v budovách.

Označenie výrobkov EMICODE® poskytuje spotrebiteľom, spracovateľom i architektom istotu pri výbere výrobkov s minimálnym negatívnym vplyvom na kvalitu vnútorného vzduchu a ochranu zdravia, pričom Baumit výrobky s označením EC1 PLUS spĺňajú tie najprísnejšie kritériá EMICODE® stanovené na hranici súčasnej technickej realizovateľnosti.

Viac informácií nájdete na [www.emicode.com](http://www.emicode.com).





### Baumit Alpha 3000

Samonivelizačný liaty poter triedy CA-C30-F6 podľa normy STN EN 13 813, na báze sadry na ručné a strojové spracovanie. Určený na realizáciu všetkých typov poterov, vhodný aj pre použitie na podlahovom vykurovaní.

Minimálna hrúbka: 25 mm

Upozornenie: Dodacie lehoty po dohode s oddelením odbytu.

Alpha 3000 40 kg	15,20/bal.	18,24/bal.
Spotreba: cca 18 - 19 kg/m <sup>2</sup> /cm	380,00/t	456,00/t
Výdatnosť: cca 2,2 - 2,1 m <sup>2</sup> /vrece pri hrúbke vrstvy 1 cm		
Balenie: 40 kg, 1 paleta = 35 vriec = 1 400 kg		
EAN: 8581577420122		

Alpha 3000 silo	390,00/t	468,00/t
Spotreba: cca 18 - 19 kg/m <sup>2</sup> /cm		
Výdatnosť: cca 55,5 - 52,6 m <sup>2</sup> /t pri hrúbke vrstvy 1 cm		
Balenie: Silo		



### Baumit Alpha 2000

Samonivelizačný liaty poter triedy CA-C20-F5 podľa normy STN EN 13 813, na báze sadry na strojové spracovanie. Určený na realizáciu všetkých typov poterov, vhodný aj pre použitie na podlahovom vykurovaní.

Minimálna hrúbka: 25 mm

Alpha 2000 40 kg	9,60/bal.	11,52/bal.
Spotreba: cca 18 - 19 kg/m <sup>2</sup> /cm	240,00/t	288,00/t
Výdatnosť: cca 0,75 - 0,70 m <sup>2</sup> /vrece pri hrúbke vrstvy 3 cm		
Balenie: 40 kg, 1 paleta = 35 vriec = 1 400 kg		
EAN: 8581577410123		
5997430521104		

Alpha 2000 silo	250,00/t	300,00/t
Spotreba: cca 18 - 19 kg/m <sup>2</sup> /cm		
Výdatnosť: cca 55,5 - 52,6 m <sup>2</sup> /t pri hrúbke vrstvy 1 cm		
Balenie: Silo		



### Baumit Alpha Start

Suchá maltová zmes určená na premazanie hadíc pred začiatkom strojného čerpania samonivelizačného liateho poteru na báze sadry (Alpha 2000, 3000). Materiál môže byť zapracovaný do liateho poteru bez rizika vzniku porúch.

Upozornenie: Tento produkt sa dodáva v neutrálnom obale z hnedého papiera.

Alpha Start 25 kg	10,63/bal.	12,75/bal.
Spotreba: cca 25 kg vreca na cca 50 - 60 bm hadíc	425,00/t	510,00/t
Balenie: 25 kg, 1 paleta = 54 vriec = 1 350 kg		
EAN: 8581577450136		

rozbaľovanie palet → Tento výrobok je možné objednať aj v množstve menšom ako jedna paleta. Bez manipulačného príplatku - viac informácií str. 145.



**CEMENTOVÉ POTERY**

Cena v EUR bez DPH

Cena v EUR s DPH



**Baumit Poter | Estrich**

Suchá betónová zmes triedy CT-C20-F5 podľa normy STN EN 13 813, na ručné aj strojové spracovanie. Materiál môže byť použitý na všetky bežné podkladové vrstvy, je vhodný aj pre použitie na podlahovom vykurovaní.

Hrúbka poteru: 35 – 70 mm

Poter 25 kg	4,00/bal.	4,80/bal.
Spotreba: cca 20 kg/m <sup>2</sup> /cm	160,00/t	192,00/t
Výdatnosť: cca 0,25 m <sup>2</sup> /vrece pri hrúbke vrstvy 5 cm		
Balenie: 25 kg, 1 paleta = 54 vriec = 1 350 kg		
EAN: 8581570000284		
5997430520961		

Poter silo	180,00/t	216,00/t
Spotreba: cca 20 kg/m <sup>2</sup> /cm		
Výdatnosť: cca 10 m <sup>2</sup> /t pri hrúbke vrstvy 5 cm		
Balenie: Silo		



**Baumit Poter MG | Estrich MG**

Suchá betónová zmes triedy CT-C20-F4 podľa normy STN EN 13 813, na strojové spracovanie. Na realizáciu všetkých typov poterov, vhodný aj pre použitie na podlahovom vykurovaní. Špeciálna receptúra umožňuje strojové hladenie povrchu.

Hrúbka poteru: 35 – 70 mm

Poter MG silo	180,00/t	216,00/t
Spotreba: cca 20 kg/m <sup>2</sup> /cm		
Výdatnosť: cca 10 m <sup>2</sup> /t pri hrúbke vrstvy 5 cm		
Balenie: Silo		



Baumit výrobky získali oprávnenie používať označenie EMICODE® EC1 PLUS!

Toto označenie udeľuje od roku 1997 medzinárodne uznávané nezávislé odborné združenie GEV – Gemeinschaft Emissionskontrollierte Verlegewerkstoffe, Klebstoffe und Bauprodukte e. V. (v preklade Združenie pre podlahové materiály, lepidlá a stavebné výrobky s kontrolovanými emisiami).

Udeľuje sa na základe náročných skúšok v akreditovaných skúšobných laboratóriách, ktoré posudzujú stavebné výrobky ako potenciálny zdroj emisií VOC, ktoré znižujú kvalitu vnútorného vzduchu v budovách.

Označenie výrobkov EMICODE® poskytuje spotrebiteľom, spracovateľom i architektom istotu pri výbere výrobkov s minimálnym negatívnym vplyvom na kvalitu vnútorného vzduchu a ochranu zdravia, pričom Baumit výrobky s označením EC1 PLUS spĺňajú tie najprísnejšie kritériá EMICODE® stanovené na hranici súčasnej technickej realizovateľnosti.

Viac informácií nájdete na [www.emicode.com](http://www.emicode.com).



### Baumit SuperPrimer

Penetračný náter najvyššej kvality s plnivom z kremičitého piesku s výbornými adhéznymi vlastnosťami, určený na prípravu nenasiakavých podkladov pred následnou aplikáciou omietok, podlahových poterov a stierok alebo lepidiel na obklady a dlažby.

Výrazne tiež zlepšuje spracovateľnosť omietok na betónovom podklade a znižuje riziko tzv. bublinkovania.

Bez obsahu rozpúšťadiel, žltej farby.

SuperPrimer 20 kg	107,20/bal.	128,64/bal.
Spotreba: cca 0,3 kg/m <sup>2</sup>	5.360,00/t	6.432,00/t
Výdatnosť: cca 67 m <sup>2</sup> /vedro		
Balenie: 20 kg, 1 paleta = 32 vedier = 640 kg		
EAN: 9004329270862		

SuperPrimer 5 kg	28,90/bal.	34,68/bal.
Spotreba: cca 0,3 kg/m <sup>2</sup>	5.780,00/t	6.936,00/t
Výdatnosť: cca 17 m <sup>2</sup> /vedro		
Balenie: 5 kg, 1 paleta = 48 vedier = 240 kg		
EAN: 9004329270879		



### Baumit Grund

Vodou riediteľný penetračný náter s výbornými adhéznymi vlastnosťami, určený na prípravu nasiakavých podkladov pred následnou aplikáciou omietok, podlahových poterov a stierok alebo lepidiel na obklady a dlažby.

Bez obsahu rozpúšťadiel. Modrej farby.

**Riedenie: 1 diel koncentrátu / 2 – 6 dielov vody podľa nasiakavosti podkladu, resp. typu omietky – príprava podkladu pod omietky.**

**V prípade použitia ako príprava podkladu pod podlahové potery, stierky alebo pred lepením obkladu neriediť!**

Grund 10 kg	55,10/bal.	66,12/bal.
Spotreba: cca 0,05 kg koncentrátu/m <sup>2</sup> – príprava podkladu pod omietky	5.510,00/t	6.612,00/t
cca 0,15 kg koncentrátu/m <sup>2</sup> – príprava podkladu pod potery a stierky		
Výdatnosť: cca 200 m <sup>2</sup> /vedro – príprava podkladu pod omietky		
cca 66 m <sup>2</sup> /vedro – príprava podkladu pod potery a stierky		
Balenie: 10 kg, 1 paleta = 32 vedier = 320 kg		
EAN: 9004329220768		

Grund 5 kg	29,40/bal.	35,28/bal.
Spotreba: cca 0,05 kg koncentrátu/m <sup>2</sup> – príprava podkladu pod omietky	5.880,00/t	7.056,00/t
cca 0,15 kg koncentrátu/m <sup>2</sup> – príprava podkladu pod potery a stierky		
Výdatnosť: cca 100 m <sup>2</sup> /vedro – príprava podkladu pod omietky		
cca 33 m <sup>2</sup> /vedro – príprava podkladu pod potery a stierky		
Balenie: 5 kg, 1 paleta = 96 vedier = 480 kg		
EAN: 5997430554072		



**Baumit výrobky získali oprávnenie používať označenie EMICODE® EC1 PLUS!**

Toto označenie udeľuje od roku 1997 medzinárodné uznávané nezávislé odborné združenie GEV – Gemeinschaft Emissionskontrollierte Verlegewerkstoffe, Klebstoffe und Bauprodukte e. V. (v preklade Združenie pre podlahové materiály, lepidlá a stavebné výrobky s kontrolovanými emisiami).

Udeľuje sa na základe náročných skúšok v akreditovaných skúšobných laboratóriách, ktoré posudzujú stavebné výrobky ako potenciálny zdroj emisií VOC, ktoré znižujú kvalitu vnútorného vzduchu v budovách.

Označenie výrobkov EMICODE® poskytuje spotrebiteľom, spracovateľom i architektom istotu pri výbere výrobkov s minimálnym negatívnym vplyvom na kvalitu vnútorného vzduchu a ochranu zdravia, pričom Baumit výrobky s označením EC1 PLUS spĺňajú tie najprísnejšie kritériá EMICODE® stanovené na hranici súčasnej technickej realizovateľnosti.

Viac informácií nájdete na [www.emicode.com](http://www.emicode.com).

PRÍSLUŠENSTVO K POTEROM A STIERKAM

Cena v EUR bez DPH

Cena v EUR s DPH



**Baumit Separáčná fólia FE | Estrichfolie**

Separáčná fólia na oddelenie poterov od podkladových vrstiev.

<b>Separáčná fólia FE</b>		<b>169,00/bal.</b>	<b>202,80/bal.</b>
Spotreba:	1,1 m <sup>2</sup> /m <sup>2</sup> podlahovej plochy	<b>1,30/m<sup>2</sup></b>	<b>1,56/m<sup>2</sup></b>
Balenie:	bal. 1,3 × 100 m, 1 paleta = 40 bal. = 5 200 m <sup>2</sup>		

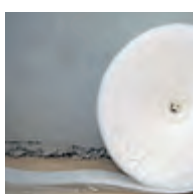

**Baumit Okrajová dilatačná páska PE**

Polyetylénová páska určená na oddielovanie poterov od stenových konštrukcií.

<b>Okrajová dilatačná páska PE</b>				
Typ:	RSS 100/5 (bez fólie)	hr. 5 mm	výška 100 mm	
Balenie 50 bm				<b>22,50/bal.</b> <b>27,00/bal.</b>
				<b>0,45/bm</b> <b>0,54/bm</b>
	RSS 120/10 (bez fólie)	hr. 10 mm	výška 120 mm	
Balenie 25 bm				<b>23,75/bal.</b> <b>28,50/bal.</b>
				<b>0,95/bm</b> <b>1,14/bm</b>
	RST 100/5 (s fóliou)	hr. 5 mm	výška 100 mm	
Balenie 50 bm				<b>27,50/bal.</b> <b>33,00/bal.</b>
				<b>0,55/bm</b> <b>0,66/bm</b>
	RST 120/10 (s fóliou)	hr. 10 mm	výška 120 mm	
Balenie 25 bm				<b>28,75/bal.</b> <b>34,50/bal.</b>
				<b>1,15/bm</b> <b>1,38/bm</b>

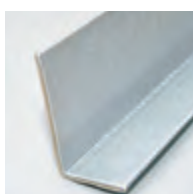

**Baumit Dilatačný profil L | Abstellwinkel L**

Dilatačný profil na vytvorenie pracovnej škáry v potere alebo na oddelenie rozdielnych výšok poteru. Typ Silber - s povrchovou úpravou postriebením.

<b>Dilatačný profil L 2 m</b>		<b>5,20/ks</b>	<b>6,24/ks</b>
Rozmery:	60 × 60 × 3 mm	<b>2,60/bm</b>	<b>3,12/bm</b>
Dĺžka:	2,0 m		
Balenie:	1 zväzok = 25 ks = 50 bm		



**Baumit Niveláčné tyče | Schwabbelstangen**

Niveláčné tyče pre spracovanie samonivelizačných poterov.

<b>Niveláčné tyče</b>		<b>600,00/sada</b>	<b>720,00/sada</b>
Balenie:	1 sada - 750, 1 425, 2 400 mm		



# Murovacie malty

## MUROVACIE MALTY

Cena v EUR bez DPH

Cena v EUR s DPH



### Baumit Murovacia malta 100 | MauerMörtel 100

Vápennocementová murovacia malta, zaručená pevnosť v tlaku 10 MPa.

Murovacia malta 100 40 kg		6,40/bal.	7,68/bal.
Spotreba:	cca 1,7 kg suchej maltovej zmesi/1 liter čerstvej malty	<b>160,00/t</b>	<b>192,00/t</b>
Výdatnosť:	cca 24 l/vrece		
Balenie:	40 kg, 1 paleta = 35 vriec = 1 400 kg		
EAN:	8581572203126		
	5997430515035		

Murovacia malta 100 silo		170,00/t	204,00/t
Spotreba:	cca 1,7 kg suchej maltovej zmesi/1 liter čerstvej malty		
Výdatnosť:	cca 600 l/t		
Balenie:	Silo		





## MUROVACIE MALTY

Cena v EUR bez DPH

Cena v EUR s DPH



### Baumit Murovacia malta 50 | MauerMörtel 50

Vápennocementová murovacia malta, zaručená pevnosť v tlaku 5 MPa.

Murovacia malta 50 25 kg	3,75/bal.	4,50/bal.
Spotreba: cca 1,6 kg suchej maltovej zmesi/1 liter čerstvej malty	150,00/t	180,00/t
Výdatnosť: cca 15 l/vrece		
Balenie: 25 kg, 1 paleta = 54 vriec = 1 350 kg		
EAN: 8581570000291		
5997430615080		



Murovacia malta 50 silo	160,00/t	192,00/t
Spotreba: cca 1,6 kg suchej maltovej zmesi/1 liter čerstvej malty		
Výdatnosť: cca 625 l/t		
Balenie: Silo		

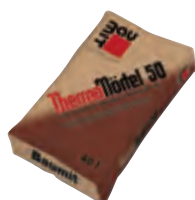

### Baumit Termo malta 50 | ThermoMörtel 50

Vápennocementová tepelnoizolačná murovacia malta, zaručená pevnosť v tlaku 5 MPa.

**Zjedného vreca suchej zmesi až 40 l čerstvej malty!**

Termo malta 50 40 l	13,20/bal.	15,84/bal.
Tepelná vodivosť: $\lambda = 0,14 \text{ W/(m.K)}$	330,00/m <sup>3</sup>	396,00/m <sup>3</sup>
Spotreba: cca 0,6 kg suchej maltovej zmesi/1 liter čerstvej malty		
Výdatnosť: cca 40 l čerstvej malty/vrece		
Balenie: 40 l, 1 paleta = 45 vriec = 1,8 m <sup>3</sup>		
EAN: 9004329236035		

**rozbaloovanie paliet** → Tento výrobok je možné objednať aj v množstve menšom ako jedna paleta. Účtujeme manipulačný príplatok – viac informácií str. 145.

### Baumit PlanoFix

Maltová zmes určená na tenkovrstvové spájanie pórobetónových tvárnic, dosiek, U-profilov, vencoviek, prekladov a pod.

PlanoFix 25 kg	7,88/bal.	9,45/bal.
Spotreba: cca 25 kg suchej zmesi / 1 paleta pórobetónového materiálu (1 paleta = 1,35 m <sup>3</sup> ) 1 kg suchej zmesi = cca 0,8 l čerstvej malty	315,00/t	378,00/t
Výdatnosť: cca 20 l/vrece, cca 800 l/t		
Balenie: 25 kg vreca, 1 paleta = 54 vriec = 1 350 kg		
EAN: 8581579101326		
5997430561490		



info → Použitie výrobku PlanoFix

Baumit PlanoFix je okrem použitia na lepenie pórobetónových prvkov vhodný tiež na lepenie všetkých ostatných presných druhov tvárnic (napr. tvárnice Liapor a pod.), komínových tvaroviek a iných konštrukčných prvkov, ktoré umožňujú tenkovrstvové lepenie.



# Betóny

## BETÓNY

Cena v EUR bez DPH

Cena v EUR s DPH



### Baumit ALL IN Betón pre dom a záhradu

Betón triedy C16/20 vhodný na všetky bežné betonárske práce bez zvláštnych statických nárokov, zušľachtený prírodným vláknom.

**Prvý suchý betón v jedinečnom samorozpustnom obale!**

- žiaden odpad
- menej prachu
- rýchle spracovanie



ALL IN Betón pre dom a záhradu 30 kg		5,85/bal.	7,02/bal.
Spotreba:	cca 20 kg/m <sup>2</sup> /cm	<b>195,00/t</b>	<b>234,00/t</b>
Výdatnosť:	cca 0,3 m <sup>2</sup> /vrece pri hrúbke betónu 5 cm cca 15 l čerstvého betónu / vrece		
Balenie:	30 kg, 1 paleta = 42 vriec = 1 260 kg		
EAN:	8581570000529		

info → [Baumit ALL IN Betón pre dom a záhradu – jedinečný samorozpustný obal pre vás i pre životné prostredie](#)

Baumit ALL IN Betón pre dom a záhradu je prvý výrobok na slovenskom trhu v jedinečnom samorozpustnom obale, ktorý sa pri spracovaní stáva súčasťou betónovej zmesi a vylepšuje jej spracovateľské vlastnosti.

Suchá zmes sa vkladá do bubnovej miešačky alebo miešacej nádoby priamo vo vreci, bez vysypania. Počas miešania s predpísaným množstvom vody sa obal rozpustí a prírodné celulózoové vlákna zostávajú v betónovej zmesi ako zušľachtujúca prísada, ktorá výrazne zlepšuje jej vlastnosti.

Pracujete tak bez obtážujúceho prachu, ktorý bežne vzniká pri vysypávaní suchej zmesi a bez starostí s likvidáciou prázdnych vriec. Spracovanie je jednoduchšie, rýchlejšie a zároveň výrazne šetrnejšie k životnému prostrediu.

Viac informácií nájdete na [www.baumit.sk](http://www.baumit.sk), pre rýchly prístup k týmto informáciám môžete použiť QR-kód uvedený pri produkte vyššie.



### Baumit FixBeton | Rýchly betón

Suchá rýchlo tuhnúca betónová zmes triedy C16/20 na rýchlu montáž a kotvenie prvkov drobnej architektúry bez zvláštnych statických nárokov, napr. stĺpikov oplatenia a osvetlenia, poštových schránok, informačných tabúl, vlnkových stožiarov, sušiacok na prádlo, preliezok, šmykľaviek a pod., ako aj na drobné betonárske práce v exteriéri v prípade problematickeho prístupu k elektrickému prúdu a na zhotovenie základov pre prvky záhradnej architektúry.

Spracovanie technológiou bez miešania zalieváním suchej zmesi vodou priamo na mieste určenia (napr. v jame) alebo tradičným spôsobom zamiešaním suchej zmesi a vody v nádobe pred uložením na miesto použitia.

Zrnitosť: 8 mm



FixBeton 25 kg	6,88/bal.	8,25/bal.
Spotreba: cca 75 kg (3 vrecia) suchej zmesi na betónový prvok rozmerov cca 40 × 40 × 30 cm	275,00/t	330,00/t
Výdatnosť: cca 13 l čerstvej malty / vrece		
Balenie: 25 kg, 1 paleta = 54 vriec = 1 350 kg		
EAN: 8581570000055		



### Baumit FlexBeton | Spádový betón

Suchá betónová zmes triedy CT-C30-F5 podľa STN EN 13813 na vytvorenie kontaktných poterov s premenlivou hrúbkou vrstvy. Vhodný ako spádová vrstva podlahy balkónov, lodží, terás, kúpeľní, spíčov, umyvární, práčovní a pod. na bežné podkladové minerálne vrstvy (cementové potery, betóny).

Zrnitosť: 4 mm



FlexBeton 25 kg	7,18/bal.	8,61/bal.
Hrúbka vrstvy: 10 - 40 mm	287,00/t	344,40/t
Spotreba: 18 - 20 kg/m <sup>2</sup> /cm		
Výdatnosť: cca 1,25 m <sup>2</sup> /vrece pri priemernej hrúbke vrstvy 1 cm		
Balenie: 25 kg, 1 paleta = 54 vriec = 1 350 kg		
EAN: 8581578115034		



### Baumit WU Beton | Vodonepriepustný betón

Vodonepriepustný betón triedy pevnosti C30/37, s vysokou pevnosťou, vhodný na vodohospodárske stavby, vodojemy, vysokopevnostné aplikácie. Spracovanie ako bežný betón alebo striekaním na pevný podklad.

Zrnitosť: 4 mm



WU Beton 25 kg	5,90/bal.	7,08/bal.
Spotreba: cca 20 kg/m <sup>2</sup> /cm	236,00/t	283,20/t
Výdatnosť: cca 0,1 m <sup>2</sup> /vrece; cca 5 m <sup>2</sup> /t pri hrúbke betónu 10 cm cca 12,5 l čerstvého betónu/vrece		
Balenie: 25 kg, 1 paleta = 54 vriec = 1 350 kg		
EAN: 8581570000086		



### Baumit FillBeton | Výplňový betón

Suchá expanzívna betónová zmes s vysokou mechanickou pevnosťou a prínavosťou, vhodná na spracovanie v plastickej alebo tekutej konzistencii. Objemová expanzia zabezpečí dokonalé vyplnenie dutín a zmonolitnenie stykov. V plastickej konzistencii ideálna na vyplnenie zárubní bezpečnostných dverí, konštrukčných otvorov, pracovných dutín, vyplnenie pracovných škár pri dodatočnej montáži prekladov v murive a na výplň dutín v betóne, omietke, tehlovom murive a prírodnom kamení. V tekutej konzistencii na presné kotvenie skrutiek, kovových konštrukcií, konštrukcií zábradlia a zálievky stykov železobetónových konštrukcií.

Zrinitosť: 2 mm

FillBeton 25 kg	9,08/bal.	10,89/bal.
Spotreba: cca 2 kg / 1 l čerstvej zmesi	363,00/t	435,60/t
Výdatnosť: cca 12,5 l malty / vrece		
Balenie: 25 kg, 1 paleta = 54 vriec = 1 350 kg		
EAN: 858157000017		

rozbaľovanie palet → Tento výrobok je možné objednať aj v množstve menšom ako jedna paleta. Účtujeme manipulačný príplatok – viac informácií str. 145.



### Baumit DrainBeton | Vodopriepustný betón

Vysoko vodopriepustný drenážny betón triedy pevnosti C12/15 na prípravu podkladu pred kladením dlažby v exteriéri. Na realizáciu terás, záhradných chodníkov a iných pochôdznych spevnených plôch, ako aj na vyplnenie pracovných jám, výkopov, na lemovanie chodníkových tvaroviek alebo betónovanie odkvapových chodníkov. Zamedzuje poruchám dlažby z dôvodu sadania podkladu. Urýchľuje odvádzanie vody z povrchu dlažby a zároveň prispieva k udržaniu dažďovej vody v prírodnej krajine.

Zrinitosť: 8 mm  
Minimálna hrúbka vrstvy: 10 cm

DrainBeton 25 kg	6,05/bal.	7,26/bal.
Spotreba: cca 19 kg/m <sup>2</sup> /cm	242,00/t	290,40/t
Výdatnosť: cca 8 vriec /m <sup>2</sup> pri hrúbke betónu 10 cm		
Balenie: 25 kg, 1 paleta = 54 vriec = 1 350 kg		
EAN: 8581570000420		



Baumit výrobky získali oprávnenie používať označenie EMICODE® EC1 PLUS!

Toto označenie udeľuje od roku 1997 medzinárodne uznávané nezávislé odborné združenie GEV – Gemeinschaft Emissionskontrollierte Verlegewerkstoffe, Klebstoffe und Bauprodukte e. V. (v preklade Združenie pre podlahové materiály, lepidlá a stavebné výrobky s kontrolovanými emisiami).

Udeľuje sa na základe náročných skúšok v akreditovaných skúšobných laboratóriách, ktoré posudzujú stavebné výrobky ako potenciálny zdroj emisií VOC, ktoré znižujú kvalitu vnútorného vzduchu v budovách.

Označenie výrobkov EMICODE® poskytuje spotrebiteľom, spracovateľom i architektom istotu pri výbere výrobkov s minimálnym negatívnym vplyvom na kvalitu vnútorného vzduchu a ochranu zdravia, pričom Baumit výrobky s označením EC1 PLUS spĺňajú tie najprísnejšie kritériá EMICODE® stanovené na hranici súčasnej technickej realizovateľnosti.

Viac informácií nájdete na [www.emicode.com](http://www.emicode.com).

UNIVERZÁLNY BETÓN

Cena v EUR bez DPH

Cena v EUR s DPH



**Baumit Beton B20 | Univerzálny betón**

Betón triedy pevnosti C16/20 vhodný na všetky bežné betonárske práce, ako je betónovanie základov, schodísk, stropov, nadokenných prekladov a pod. Materiál je tiež možné použiť na výrobu betónových tvárnic.

Zrinitosť: 8 mm

<b>Beton B20 25 kg</b>		<b>4,15/bal.</b>	<b>4,98/bal.</b>
Spotreba:	cca 20 kg/m <sup>2</sup> /cm	<b>166,00/t</b>	<b>199,20/t</b>
Výdatnosť:	cca 0,25 m <sup>2</sup> /vrece pri hrúbke betónu 5 cm cca 12,5 l čerstvého betónu/vrece		
Balenie:	25 kg, 1 paleta = 54 vriec = 1 350 kg		
EAN:	8581570000079		
	5997430521463		

<b>Beton B20 silo</b>		<b>176,00/t</b>	<b>211,20/t</b>
Spotreba:	cca 20 kg/m <sup>2</sup> /cm		
Výdatnosť:	cca 10 m <sup>2</sup> /t pri hrúbke betónu 5 cm cca 500 l čerstvého betónu/t		
Balenie:	Silo		



BETÓN PRE INŽINIERSKE STAVBY

Cena v EUR bez DPH

Cena v EUR s DPH



**Baumit Torkret S/U**

Suchá betónová zmes s veľmi rýchlym nábehom pevnosti, vyrábaná na báze rýchlo tuhnúceho cementu určená na aplikáciu metódou suchého striekania. Nezaťažuje životné prostredie. K dispozícii: Typ C20/25, C25/30 podľa pevnosti v tlaku po 28 dňoch a typ J1, J2, J3 podľa počiatočných pevností mladého betónu.

Výrobky: Torkret S/U C20/25, J1 - zrinitosť 8 mm  
Torkret S/U C25/30, J2 - zrinitosť 4 mm, 8 mm  
Torkret S/U C25/30, J3 - zrinitosť 8 mm

<b>Torkret S/U 40 kg</b>		<b>12,20/bal.</b>	<b>14,64/bal.</b>
Balenie:	40 kg, 1 paleta = 35 vriec = 1 400 kg	<b>305,00/t</b>	<b>366,00/t</b>
EAN:	8581578103123		

<b>Torkret S/U silo</b>		<b>305,00/t</b>	<b>366,00/t</b>
Balenie:	Silo		



info → [BaumitTwo - výrobky pre inžinierske stavby](#)

V sortimente Baumit sú na vyžiadanie k dispozícii i ďalšie výrobky pre inžinierske stavby (TiwoFill H, TiwoFill HF a i.), dodávané voľne ložené v silo. Ceny a dodacie podmienky sú k dispozícii na vyžiadanie, v prípade záujmu kontaktujte nášho špecialistu pre inžinierske stavby: p. Milan Brodňan, tel. 0905/ 984 976, e-mail: m.brodnan@baumit.sk.





### Baumit DuoContact

Univerzálna lepiaca malta na báze cementu určená na lepenie a stierkovanie fasádnych izolačných dosiek. Materiál je vhodný predovšetkým pre použitie na rodinné domy. Nevhodný pre dosky XPS a EPS Perimeter!

<b>DuoContact 25 kg</b>		<b>8,88/bal.</b>	<b>10,65/bal.</b>
Spotreba:	cca 5 kg/m <sup>2</sup> (minerálne izolačné dosky – lepenie)	<b>355,00/t</b>	<b>426,00/t</b>
	cca 7 kg/m <sup>2</sup> (minerálne izolačné dosky – vyrovnávanie a armovacia vrstva)		
	cca 3,5 kg/m <sup>2</sup> (polystyrénové izolačné dosky – lepenie)		
	cca 4 kg/m <sup>2</sup> (polystyrénové izolačné dosky – vyrovnávanie a armovacia vrstva)		
Výdatnosť:	cca 5 m <sup>2</sup> /vrece (minerálne izolačné dosky – lepenie)		
	cca 3,5 m <sup>2</sup> /vrece (minerálne izolačné dosky – vyrovnávanie a armovacia vrstva)		
	cca 7 m <sup>2</sup> /vrece (polystyrénové izolačné dosky – lepenie)		
	cca 6 m <sup>2</sup> /vrece (polystyrénové izolačné dosky – vyrovnávanie a armovacia vrstva)		
Balenie:	25 kg, 1 paleta = 54 vriec = 1 350 kg		
EAN:	8581579101425		



### Baumit DuoTex

Armovacia mriežka na vystužovanie stierkových vrstiev. Odolná voči pôsobeniu zásad, veľkosť ôk 4 × 4 mm, šírka 1,1 m. Výrobok sa dodáva výhradne po paletách!

<b>DuoTex paleta</b>		<b>1.996,50/paleta</b>	<b>2.395,80/paleta</b>
Spotreba:	cca 1,1 bm/m <sup>2</sup>	<b>1,10/m<sup>2</sup></b>	<b>1,32/m<sup>2</sup></b>
Výdatnosť:	cca 50 m <sup>2</sup> /bal		
Balenie:	bal. 50 bm resp. 55 m <sup>2</sup> , 1 paleta = 33 balov = 1650 bm resp. 1815 m <sup>2</sup>		
EAN:	8581570000147		



### VZORKOVNICA ODTIEŇOV PRE OMIETKY SILIPORTOP A DUOTOP

0018	0032	0182	0202	0214	0294	0342	0393	0562	0602
0019	0034	0184	0204	0216	0296	0344	0395	0564	0604
	0036	0186	0206	0217	0297	0346	0397	0566	0607
	0038	0188	0208	0219	0298	0348	0399	0568	0609
0703	0772	0833	0874	0923	1034	1113	1132	0452	0722
0705	0774	0835	0876	0924	1036	1115	1134	0482	0682
0707	0776	0837	0877	0926	1038	1117	1136	0522	0992
0709	0778	0839	0879	0927	1039	1119	1138	0622	1122

info → **Dôležité informácie k vzorkovnici odtieňov pre omietky Baumit SiliporTop a DuoTop!**

Táto vzorkovnica farieb je orientačná. Prípadné nezrovnalosti so skutočným odtieňom nemôžu byť predmetom reklamácie.

Modrý číselný kód - odtiene sú k dispozícii len pre výrobky Baumit DuoTop. Pre viac informácií kontaktujte Baumit Info-linku 02/593 033 33 alebo 041/507 66 51.

## POVRCHOVÉ ÚPRAVY

Cena v EUR bez DPH

Cena v EUR s DPH

**Baumit SiliporTop**

Tenkovrstvová prefarbená omietka na silikónovej báze, vodoodpudivá, odolná, ľahko spracovateľná. Konečná povrchová úprava na minerálne omietky, stierky, betón a na výstužnú vrstvu tepelnoizolačných systémov.

**Farebnosť – 74 odtieňov podľa vzorkovnice Baumit Taste of Life**

**príplatok za podlimitné množstvo** → Účtujeme v prípade individuálnej objednávky len na tento výrobok v množstve menšom ako 3 vedrá. Viac informácií str. 42.

<b>SiliporTop 2K – 2 mm škrabaná štruktúra</b>		<b>60,50/bal.</b>	<b>72,60/bal.</b>
Spotreba:	cca 2,9 kg/m <sup>2</sup>	<b>2.420,00/t</b>	<b>2.904,00/t</b>
Výdatnosť:	cca 8,6 m <sup>2</sup> /vedro		
Balenie:	25 kg vedro, 1 paleta = 16 vedier = 400 kg		
EAN:	5997430661039		

<b>SiliporTop 1,5K – 1,5 mm škrabaná štruktúra</b>		<b>60,50/bal.</b>	<b>72,60/bal.</b>
Spotreba:	cca 2,5 kg/m <sup>2</sup>	<b>2.420,00/t</b>	<b>2.904,00/t</b>
Výdatnosť:	cca 10 m <sup>2</sup> /vedro		
Balenie:	25 kg vedro, 1 paleta = 16 vedier = 400 kg		
EAN:	5997430661039		

<b>SiliporTop 2R – 2 mm ryhovaná štruktúra</b>		<b>60,50/bal.</b>	<b>72,60/bal.</b>
Spotreba:	cca 2,6 kg/m <sup>2</sup>	<b>2.420,00/t</b>	<b>2.904,00/t</b>
Výdatnosť:	cca 9,6 m <sup>2</sup> /vedro		
Balenie:	25 kg vedro, 1 paleta = 16 vedier = 400 kg		
EAN:	5997430661039		

**Baumit DuoTop**

Tenkovrstvová prefarbená omietka na akrylátovej báze, vodoodpudivá, ľahko spracovateľná. Konečná povrchová úprava na minerálne omietky, stierky, betón a na výstužnú vrstvu tepelnoizolačných systémov.

**Farebnosť – 78 odtieňov podľa vzorkovnice Baumit Taste of Life**

**príplatok za podlimitné množstvo** → Účtujeme v prípade individuálnej objednávky len na tento výrobok v množstve menšom ako 3 vedrá. Viac informácií str. 42.

<b>DuoTop 2K – 2 mm škrabaná štruktúra</b>		<b>56,50/bal.</b>	<b>67,80/bal.</b>
Spotreba:	cca 2,9 kg/m <sup>2</sup>	<b>2.260,00/t</b>	<b>2.712,00/t</b>
Výdatnosť:	cca 8,6 m <sup>2</sup> /vedro		
Balenie:	25 kg vedro, 1 paleta = 16 vedier = 400 kg		
EAN:	5997430621033		

<b>DuoTop 1,5K – 1,5 mm škrabaná štruktúra</b>		<b>56,50/bal.</b>	<b>67,80/bal.</b>
Spotreba:	cca 2,5 kg/m <sup>2</sup>	<b>2.260,00/t</b>	<b>2.712,00/t</b>
Výdatnosť:	cca 10 m <sup>2</sup> /vedro		
Balenie:	25 kg vedro, 1 paleta = 16 vedier = 400 kg		
EAN:	5997430621033		

<b>DuoTop 2R – 2 mm ryhovaná štruktúra</b>		<b>56,50/bal.</b>	<b>67,80/bal.</b>
Spotreba:	cca 2,6 kg/m <sup>2</sup>	<b>2.260,00/t</b>	<b>2.712,00/t</b>
Výdatnosť:	cca 9,6 m <sup>2</sup> /vedro		
Balenie:	25 kg vedro, 1 paleta = 16 vedier = 400 kg		
EAN:	5997430621033		









# *Servis a služby*

*To najlepšie pre vás*

**SERVIS A SLUŽBY** 140

**SILÁ A STROJE** 146

**OBCHODNÉ A DODACIE PODMIENKY** 149

**REGISTER** 150

## Poradenské centrá



Navštívte naše poradenské centrá v Bratislave a Lietavskej Lúčke.

- Štruktúrované vzorky všetkých farebných odtieňov Baumit Life.
- Porovnávací stena a špeciálne osvetlenie, imitujúce farebné spektrum denného svetla na pohodlné porovnanie a prirovnávanie jednotlivých farebných vzoriek.
- Dostatok priestoru a príjemné prostredie na odborné konzultácie.
- Detský kútik.



## Farebný návrh fasády

Obľúbená služba určená najmä pre majiteľov rodinných domov, ktorí potrebujú poradiť pri výbere vhodného farebného odtieňa. Štandardne vyhotovujeme 3 alternatívne riešenia.

Pre viac informácií nás kontaktujte na tel. č. 02/ 593 033 66 alebo 041/507 66 51, príp. nám napíšte na [fasadnestudio@baumit.sk](mailto:fasadnestudio@baumit.sk).

**Fasadné štúdio**

**130,00/návrh**

**156,00/návrh**



info → [Chcete nás navštíviť?](#)

Pokiaľ sa rozhodnete využiť služby nášho poradenského centra, dohodnite si, prosím, vopred termín vašej návštevy. Naši vyškolení spolupracovníci vám radi venujú dostatok času. V prípade návštevy bez predchádzajúceho ohlásenia vám, žiaľ, nemôžeme garantovať kvalitný servis podľa vašich predstáv.

Kontakt:

- Bratislava: tel. 02/593 033 66, 02/593 033 33
- Lietavská Lúčka: tel. 041/507 66 51
- e-mail: [fasadnestudio@baumit.sk](mailto:fasadnestudio@baumit.sk)



## POMÔŽEME VÁM S VÝBEROM FASÁDY

Cena v EUR bez DPH

Cena v EUR s DPH

**Vzorky fasádnych povrchových úprav**

Rozhodnutie je niekedy naozaj ťažké. Pomôžeme vám vybrať ten správny materiál pre fasádu vášho domu.

Na výber máte tri varianty vzoriek:

- tenkovrstvová omietka – 2 kg vo vedierku
- fasádna farba – 0,5 l vo vedierku
- tenkovrstvová omietka natiahnutá na platni s rozmermi 33 × 50 cm

Vyberte si farebný odtieň zo vzorkovníka LIFE, požadovanú štruktúru a počet požadovaných vzoriek – Sada 1 až 3 uvedená nižšie.

Vzorky sú štandardne dodávané ako silikátová omietka alebo farba vo vedierku alebo ako silikátová omietka na platni.

Na požiadanie vám vzorky doručíme kuriérom na vami zvolenú adresu

(cena za doručenie je zahrnutá v cene vzorky)

– viac informácií Baumit Info-linka 02/593 033 33, 02/593 033 66 , 041/507 66 51 alebo na [www.baumit.sk](http://www.baumit.sk)!

Doplňujúce informácie k cene za vzorky systémov:

Cena za vzorky sa účtuje vždy v plnej výške, bez ohľadu na zľavy dohodnuté v rámcovej kúpnej zmluve uzavretej s našou spoločnosťou. Vzorky v rámci jednej sady je možné objednať aj v rôznych štruktúrach. V prípade objednávky jednej sady vzoriek však nie je možné objednať dve a viac vzoriek s rovnakým farebným odtieňom, pokiaľ bola v prípade týchto vzoriek zvolená rovnaká štruktúra.

Vzorky fasádnych povrchových úprav – Sada 1	13,00/sada	15,60/sada
1 × vzorka tenkovrstvovej omietky vo vedierku 2 kg alebo		
1 × vzorka fasádnej farby vo vedierku 0,5 l alebo		
1 × platňa s rozmermi 33 × 50 cm		
Vzorky fasádnych povrchových úprav – Sada 2	17,00/sada	20,40/sada
2 × vzorka tenkovrstvovej omietky vo vedierkach à 2 kg alebo		
2 × vzorka fasádnej farby vo vedierkach à 0,5 l alebo		
2 × platňa s rozmermi 33 × 50 cm		
Vzorky fasádnych povrchových úprav – Sada 3	21,00/sada	25,20/sada
3 × vzorka tenkovrstvovej omietky vo vedierkach à 2 kg alebo		
3 × vzorka fasádnej farby vo vedierkach à 0,5 l alebo		
3 × platňa s rozmermi 33 × 50 cm		

**Vzorky povrchových úprav v stavebninách**

Reálne vzorky povrchových úprav Baumit nájdete aj vo vybraných stavebninách, kde sme umiestnili praktické stojany Baumit Life Trolley so vzorkami najpoužívanejších farebných odtieňov.

Kontaktné údaje týchto stavebnín nájdete na [www.baumit.sk](http://www.baumit.sk) v časti Kontakt / Predajné miesta, pre rýchly prístup k týmto informáciám môžete použiť priložený QR-kód.



info → Rozhodli ste sa využiť naše služby?

V prípade vášho záujmu o služby Baumit kontaktujte, prosím, našu Baumit Info-linku: 02/593 033 33, 02/593 033 66 alebo 041/507 66 51.



### Baumit Life 2023

Kompletný systém farieb Baumit Life vrátane nových 180 trendových odtieňov 2023 v praktickej vzorkovnici, v ľahkom plastovom obale.

Ideálne pre každodennú prácu v predajni či na stavbe.

**Life 2023**
**18,00/ks**
**21,60/ks**

### Baumit Mosaik Life

Reálne vzorky produktu MosaikTop v praktickom a prehľadnom vyhotovení. Okrem toho obsahuje vzorky všetkých štruktúr povrchových úprav Baumit.

Vhodne dopĺňa vzorkovnicu Baumit Life.

**Mosaik Life**
**28,00/ks**
**33,60/ks**

### Baumit Shades of White

12 jedinečných odtieňov bielej v prehľadnom a praktickom formáte. Ideálny doplnok ku vzorkovnici Baumit Life pre architektov a dizajnérov, ale aj pre stavebniny a realizačné firmy.

**Shades of White**
**10,00/ks**
**12,00/ks**

### Baumit IonitColor

66 odtieňov jedinečnej interiérovej farby Baumit IonitColor v prehľadnom a praktickom formáte.

**Baumit IonitColor**
**10,00/ks**
**12,00/ks**

## VZORKOVNICE FARIEB

Cena v EUR bez DPH

Cena v EUR s DPH

**Baumit ColorStripes**

852 farieb Baumit Life, každá na 13 samolepiacich pásiokoch s popisom čísla odtieňa, zabalené v exkluzívnom boxe.

Špeciálne vytvorené pre prácu architektov či pracovníkov poradenských centier.

Nalepte farebný pásiak na výkres či vizualizáciu a jednoducho tak všetkým ukážete váš výber v reálnej farbe Baumit Life.

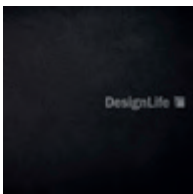
**ColorStripes****48,00/ks****57,60/ks****Baumit DesignLife**

Vzorkovnica farieb Baumit DesignLife pre dekoratívne produkty Baumit Lasur, Metallic a Glitter.

V kombinácii s kreatívnymi štruktúrami z omietky Baumit CreativTop, i s príkladmi použitia na konkrétnej fasáde.

**DesignLife****48,00/ks****57,60/ks**

## ĎALŠIE SLUŽBY A POMÔCKY

Cena v EUR bez DPH

Cena v EUR s DPH

**Sanačné analýzy**

Laboratórna analýza vlhkosti a stanovenie obsahu solí v murive, návrh riešenia sanácie. Naši skúsení pracovníci zachytia skutočný stav objektu priamo na stavbe. Odoberú vzorky muriva, laboratórne overia vlhkosť a obsah solí v murive a určia najvhodnejší systém sanácie pomocou sanačných omietkových systémov Baumit Sanova.

**Sanačné analýzy****75,00/návrh****90,00/návrh****Technické podklady**

Všetky technické podklady Baumit sú k dispozícii v elektronickej forme na našej webovej stránke [www.baumit.sk](http://www.baumit.sk).

Na požiadanie vám radi poskytneme technické listy všetkých našich produktov, technologické predpisy i informačné prospekty o jednotlivých Baumit systémoch alebo využite pre rýchly prístup k týmto informáciám priložený QR-kód.



info → [Špecializované Baumit Poradenstvo architektom a projektantom](#)

Pre odborné poradenstvo architektom a projektantom sú vám k dispozícii naši naslovovzatí odborníci – objektívni manažéri. Radi vám poradia s možnosťami architektonického stvárania fasády, ktoré poskytujú materiály Baumit, ale aj pri riešení špecifických detailov, a to nielen na fasáde.

- Kontakt:
- Bratislava: Michaela Martonová (novostavby), tel. 0908/833 287, e-mail: [m.martonova@baumit.sk](mailto:m.martonova@baumit.sk)  
 Ľudovít Petránsky (sanácie a rekonštrukcie), tel. 0915/722 662, e-mail: [l.petransky@baumit.sk](mailto:l.petransky@baumit.sk)
  - západné Slovensko: Martin Petrek, tel. 0918/982 448, e-mail: [m.petrek@baumit.sk](mailto:m.petrek@baumit.sk)
  - stredné Slovensko: Monika Štefancová, tel. 0918/956 651, e-mail: [m.stefancova@baumit.sk](mailto:m.stefancova@baumit.sk)
  - východné Slovensko: Jozef Vargovčík, tel. 0905/410 124, e-mail: [j.vargovcik@baumit.sk](mailto:j.vargovcik@baumit.sk)



### baumit.sk | Všetko o nás pod jednou strechou

Všetky technické informácie o produktoch Baumit, cenníky i dôležité kontakty nájdete na [www.baumit.sk](http://www.baumit.sk).

Pokiaľ si neviete rady, môžete priamo z internetovej stránky odoslať vašu otázku alebo nám doručiť vašu požiadavku na ktorúkoľvek z našich služieb.

[www.baumit.sk](http://www.baumit.sk)



### viva.baumit.com | Všetko o zdravom bývaní

Všetko, čo potrebujete vedieť, keď chcete bývať zdravo.

Interaktívny prehľad výsledkov meraní z nášho Baumit Viva parku, spolu s ďalšími zaujímavými informáciami o tom, ako stavebné materiály ovplyvňujú kvalitu bývania.

Poradte sa s nami, kým začnete plánovať svoj vysnívaný zdravý domov!

[www.viva.baumit.com](http://www.viva.baumit.com)



### baumit.sk/farby | Všetko o farbách

Všetky informácie o novom systéme farieb Baumit Life nájdete aj v špecializovanej časti nášho webu, venovanej výhradne farbám, prístupnej aj z našej stránky [www.baumit.sk](http://www.baumit.sk).

V každom prípade vyskúšajte – magický virtuálny svet Baumit Life je tu predovšetkým pre vás. Navštívte našu internetovú stránku!

[www.baumit.sk/farby](http://www.baumit.sk/farby)



### kalkulator.baumit.sk | Spočíta náklady na stavbu v 4 krokoch

Baumit Kalkulátor vám uľahčí výber materiálov pre vašu stavbu. Pomocou 4 základných krokov si vyberte to najlepšie riešenie pre vás. Prípadne si vytvorte viac alternatív a porovnávajte. Ak pošlete prostredníctvom Kalkulátora vašu kalkuláciu našim regionálnym zástupcom, odporučia vám, v ktorých stavebninách výhodne nakúpiť.

[www.kalkulator.baumit.sk](http://www.kalkulator.baumit.sk)



### hrubkazateplenia.sk | Navrhne hrúbku izolantu pre váš dom

Rýchly, interaktívny návrh hrúbky tepelnoizolačného systému nájdete na [www.hrubkazateplenia.sk](http://www.hrubkazateplenia.sk).

Zvoľte murivo, ktoré chcete zatepliť a vyberte si tepelnoizolačný systém podľa vašich predstáv, ostatné urobí náš systém za vás, vyskúšajte!

[www.hrubkazateplenia.sk](http://www.hrubkazateplenia.sk)



### Baumit na youtube.com | Videá a návody na spracovanie

Inštruktážne filmy pre spracovanie omietky CreativTop najrôznejšími kreatívnymi technikami, aplikácia zateplenia s lepiacou kotvou Baumit StarTrack, spracovanie Baumit FixBetonu, reklamné videá Baumit Life a mnoho ďalších nájdete teraz na kanáli Baumit Slovensko na stránke [youtube.com](https://www.youtube.com/BaumitSK).

[www.youtube.com/BaumitSK](https://www.youtube.com/BaumitSK)



## PRE VÁS A VAŠU FASÁDU

Cena v EUR bez DPH

Cena v EUR s DPH

**Baumit Pracovné oblečenie**

Súprava pozostáva z:

- pracovnej blúzy Baumit,
- pracovných nohavíc Baumit.

K dispozícii v bielej farbe s farebným logom Baumit.  
Veľkosť 48, 50, 52, 54, 56, 58, 60.

<b>Pracovné oblečenie</b>	<b>48,00/súprava</b>	<b>57,60/súprava</b>
---------------------------	----------------------	----------------------

**Baumit Montérkové nohavice**

Pracovné nohavice v bielej farbe s farebným logom Baumit.

Veľkosť: 48, 50, 52, 54, 56, 58, 60.

<b>Pracovné oblečenie</b>	<b>27,00/ks</b>	<b>32,40/ks</b>
---------------------------	-----------------	-----------------

**Baumit Ochranná sieť na lešenie | GerüstSchutzNetz**

Ochranná sieť na lešenie bezpečne ochráni vašu fasádu počas realizácie.

<b>Ochranná sieť na lešenie</b>	<b>3,00/m<sup>2</sup></b>	<b>3,60/m<sup>2</sup></b>
Rozmery: 2,5 × 40 m (s potlačou); 2,5 × 80 m (bez potlače); 2,5 × 100 m (bez potlače)		
Balenie: 100 m <sup>2</sup> (s potlačou); 200 m <sup>2</sup> (bez potlače); 250 m <sup>2</sup> (bez potlače)		
Dodávaná zvyčajne v kombinácii 2 dizajnov:		
fasádna sieť s potlačou logom Baumit – balenie 100 m <sup>2</sup>	<b>300,00/bal.</b>	<b>360,00/bal.</b>
fasádna sieť biela bez potlače – balenie 200 m <sup>2</sup>	<b>600,00/bal.</b>	<b>720,00/bal.</b>
fasádna sieť biela bez potlače – balenie 250 m <sup>2</sup>	<b>750,00/bal.</b>	<b>900,00/bal.</b>

rozbalovanie palet →

**Rozbalovanie palet**

Takto označené výrobky je možné objednať i v množstve menšom ako 1 paleta, t. j. i jednotlivo po vreckách.

Pokiaľ nie je pri výrobku uvedené inak, za rozbalenie palety účtujeme nasledovný manipulačný príplatok:

<b>Manipulačný príplatok</b>		
Výrobky deklarované v tonách:	<b>50,00/t</b>	<b>60,00/t</b>
Výrobky deklarované v m <sup>3</sup> :	<b>40,00/m<sup>3</sup></b>	<b>48,00/m<sup>3</sup></b>

Na manipulačný príplatok sa nevzťahujú zľavy dohodnuté v rámcovej kúpnej zmluve uzavretej s našou spoločnosťou. Dodávka takto objednaných výrobkov je vždy súčasťou dodávky uceleného množstva SMZ (t. j. 1 kamión) do skladu zmluvného predajcu.

Kompletný prehľad výrobkov, ktoré môžete objednávať aj v množstve menšom ako 1 paleta a ďalšie dôležité informácie nájdete na [www.baumit.sk](http://www.baumit.sk) v časti Servis a dokumenty / Objednávky a logistika. Pre rýchly prístup k týmto informáciám môžete využiť priložený QR-kód.



info → **Rozhodli ste sa využiť naše služby?**

V prípade vášho záujmu o služby Baumit kontaktujte, prosím, našu Baumit Info-linku: 02/593 033 33, 02/593 033 66, 041/507 66 51.



## DODACIE PODMIENKY PRE SILÁ A STROJE

<b>Všeobecné</b>	K dispozícii sú prepravné tlakové a beztlakové silá, typ sila závisí od typu nadväzujúceho technického zariadenia, ktoré zákazník použije. Pre pristavenie sila je potrebné uzavrieť kúpnu zmluvu na odber tovaru.		
<b>Objednávka</b>	Manipuláciu so silami a ich dopĺňanie realizujeme na základe písomných objednávok. Písomná objednávka musí obsahovať nasledujúce údaje: objednávateľa, stavbu (presnú adresu a súradnice GPS), kontaktnú osobu zodpovednú za pristavenie sila a prevzatie tovaru, tel. číslo na kontaktnú osobu, objednávaný materiál, jeho množstvo, číslo sila na doplnenie a požadovaný termín pristavenia alebo doplnenia sila.		
<b>Pripravenosť stavby Prevzatie</b>	Transportné silo a nadväzujúce technické zariadenie musí byť umiestnené na stavbe v zmysle požiadaviek platných právnych a bezpečnostných predpisov. <b>Za určenie miesta pre postavenie sila vždy zodpovedá stavebník spolu s koordinátorom bezpečnosti na stavenisku (§3 ods. 5, §7 Nariadenia vlády č. 396/2006 Z.z., ďalej len „Nariadenie“). Základné požiadavky pre umiestnenie sila na stavbe sú špecifikované na str. 146.</b> Pri každom pristavení, resp. doplnení obsahu sila musí byť prítomný oprávnený zástupca nájomcu, podnájomcu, resp. vypožičiavateľa, ktorý potvrdí svojím podpisom prevzatie voľne loženého materiálu, resp. prevzatie transportného sila a nadväzujúceho technického zariadenia. V prípade nepripravenosti stavby pre postavenie sila, resp. prekážok pre postavenie, neprítomnosti oprávnenej osoby, resp. prekážok pre postavenie, presun, odvoz či doplnenie sila, účtujeme kupujúcemu stojné špecifikované na str. 147. Pokiaľ bude potrebné presmerovať vozidlo späť do výrobného závodu alebo na inú stavbu, účtujeme priame prepravné náklady s tým spojené.		
<b>Ručenie</b>	Transportné silá a nadväzujúce technické zariadenie vo vlastníctve spoločnosti Baumit sú overené podľa platných predpisov. Môžu byť uvedené do prevádzky iba pri dodržaní technických noriem a predpisov týkajúcich sa prevádzky. Ručenie zo strany Baumit sa vzťahuje na pristavenie a odvoz sila, t. j. na dobu, pokiaľ je silo spojené so zdvíhacím zariadením nákladného vozidla. V dobe medzi pristavením a odvozom zodpovedá kupujúci za stratu, poškodenie alebo zničenie transportného sila a nadväzujúceho technického zariadenia a ďalšieho odovzdaného príslušenstva podľa preberacieho protokolu. Za škodu spôsobenú na zariadeniach dodávaných spolu so silom (vibrátor, zásuvky, káble, násypky, atď.) ručí kupujúci v plnom rozsahu. Náklady za náhradné diely, ktoré budú vyvolané neodborným, svojvoľným zásahom alebo nedbanlivým zaobchádzaním so zariadením, budú fakturované kupujúcemu. Kupujúci je tiež počas celej doby prenájmu sila a stroja zodpovedný za ich čistenie. Pri vrátení znečisteného sila alebo stroja účtujeme príplatok špecifikovaný na str. 147. Za škody, ktoré súvisia s prevádzkou sila na stavenisku, ručí od okamihu postavenia sila na stavbe až po jeho vrátenie kupujúci.		
<b>Základné zásady pri práci s prenájatým zariadením</b>	Transportné silá a nadväzujúce technické zariadenia sú vyhradenými zariadeniami. Obsluhovať ich môžu výhradne odborne spôsobilé osoby podľa legislatívy platnej v čase nájmu/výpožičky, riadne zaškolené, pri dodržaní platných technických noriem a predpisov, predovšetkým predpisov o ochrane zdravia pri práci. Je zakázané neodborné zasahovanie do transportných sil a nadväzujúcich technických zariadení. Oprávnenie nakladať so silom, prevážať ho, stavať ho a inak s ním manipulovať má výlučne prepravca zabezpečený prenajímateľom/vypožičiavateľom. V prípade havárie, poruchy alebo pádu transportného sila je nutné bezodkladne kontaktovať Baumit: západné a stredné Slovensko – 0905/ 551 129, východné Slovensko – 0905/ 699 509, prípadne celé Slovensko – 0917/ 572 260.		
<b>Dodacie lehoty</b>	Pristavenie sila	3 pracovné dni	pri obdržaní písomnej objednávky do 12.00 hod.
	Doplnenie obsahu sila	2 pracovné dni	pri obdržaní písomnej objednávky do 12.00 hod.
	Vrátenie sila	5 pracovných dní	pri obdržaní písomnej objednávky do 12.00 hod.
<b>Po vyprázdnení sila a ukončení prác je potrebné ihneď požiadať o jeho odvoz!</b>			

## PORADENSKÉ A SERVISNÉ SLUŽBY

<b>Práca technika (servis)</b>	<b>20,00 EUR bez DPH</b> /hodina
<b>Prepravné (servisný výjazd)</b>	<b>0,50 EUR bez DPH</b> /každý ubehnutý km z výrobného závodu na stavbu
<b>Stojné, čakacia doba (servis/školenie)</b>	<b>20,00 EUR bez DPH</b> /hodina <i>Prvá polhodina od prjazdu zdarma</i>

info → [Podmienky pre prenájom a výpožičku sil a strojov](#)



Pre prenájom, resp. výpožičku transportných sil a nadväzujúcich technických zariadení platia Všeobecné obchodné podmienky pre nájom/výpožičku, ktoré nájdete na [www.baumit.sk](http://www.baumit.sk) v časti Servis a dokumenty / Obchodné a dodacie podmienky alebo v zmluvných stavebninách spoločnosti Baumit.

Pre jednoduchý prístup k tomuto dokumentu môžete použiť priložený QR-kód.

## CENNÍK PRE SILÁ A STROJE

Cena v EUR bez DPH

Cena v EUR s DPH

		Cena v EUR bez DPH	Cena v EUR s DPH
<b>Pristavenie a vrátenie sila</b>			
Do 90 km:	paušálne	180,00	216,00
Nad 90 km:	paušálne	360,00	432,00
<b>Premiestnenie sila</b>			
Do 90 km:	paušálne	180,00	216,00
Nad 90 km:	paušálne	360,00	432,00
<b>Výmena síl</b>			
Ak sú k dispozícii minimálne 2 odstavné plochy pre silá:		zdarma	zdarma
Ak sú k dispozícii menej ako 2 odstavné plochy pre silá:	paušálne	30,00	36,00
<b>Preváženie sila</b>			
Jednorazové preváženie sila na stavbe (na vyžiadanie):	paušálne	30,00	36,00
<b>Príplatok za vzdialenosť pri dopĺňaní obsahu sila</b>			
<i>Podľa vzdialenosti medzi cisternou a postaveným silom pri dopĺňaní.</i>			
<i>V prípade niektorých materiálov sa tieto dĺžky môžu meniť - info odbyt.</i>			
25 - 35 m:	paušálne	30,00	36,00
nad 35 m:	paušálne	60,00	72,00
<b>Príplatky za doručenie počas víkendu a sviatkov</b>			
<i>Možné iba v mesiacoch september - jún.</i>			
V sobotu:	paušálne	70,00	84,00
V nedeľu a v deň pracovného pokoja (po dohode s odbytom):	paušálne	140,00	168,00
<b>Rozfuk do dvoch síl</b>			
Doplnenie materiálu z jednej cisterny do dvoch síl:	paušálne	30,00	36,00
<b>Príplatok za čakanie auta na stavbe (stojné)</b>			
Čakanie pri stavaní sila (silostavač):	za každú začatú polhodinu	20,00	24,00
Čakanie pri dopĺňaní obsahu sila (cisterna):	za každú začatú polhodinu	20,00	24,00
<b>Vrátenie znečisteného stroja</b>			
Znečistená suchá zóna:	paušálne	75,00	90,00
Znečistená suchá aj mokrá zóna:	paušálne	150,00	180,00
<b>Poplatok za opotrebenie stroja</b>			
Stroj SMP pri spracovaní Alpha:	za každú spracovanú tonu	3,00	3,60
<b>Nájomné</b>			
Pri nedodržaní nižšie uvedenej optimálnej doby pre spracovanie materiálov účtujeme nájomné pri výrobkoch Alpha vo výške <b>10,00 EUR bez DPH</b> a pri ostatných výrobkoch vo výške <b>7,00 EUR bez DPH</b> za kalendárny deň a silo. Nájomné sa vzťahuje iba na obdobie od 1. 4. do 30. 11.			
Alpha - stavby s odberom:	< 200 ton	max. 3 pracovné dni bez doplnenia sila	
Alpha - stavby s odberom:	> 200 ton	max. 30 pracovných dní bez doplnenia sila	
Ostatné		max. 30 pracovných dní bez doplnenia sila	
<b>Minimálna dodávka</b>			
Pristavenie sila:	1 plné silo s 15 tonami materiálu (podľa druhu materiálu a výrobného závodu)		
Doplnenie sila:	<b>Omietky, ETICS, Alpha</b>	bez príplatku	
	> 15 ton	<b>20,00 EUR bez DPH</b> za každú neodobratú tonu do 15 ton	
	5 - 15 ton	nedodávame	
	< 5 ton	nedodávame	
	<b>Potery, Betóny, Murovacie malty, Inžinierske stavby</b>	bez príplatku	
	> 20 ton	<b>20,00 EUR bez DPH</b> za každú neodobratú tonu do 20 ton	
	10 - 20 ton	nedodávame	
	< 10 ton	nedodávame	
<b>Maximálna dodávka</b>			
RatioGlatt L	22 ton		
Ostatné	27 ton		
<b>Prebytky materiálu</b>			
Alpha	1 - 8 ton	dobropisujeme pôvodnú fakturovanú cenu v plnej výške	
	> 8 ton	dobropisujeme pôvodnú fakturovanú cenu po odčítaní <b>25,00 EUR bez DPH</b> za každú vrátenú tonu	
Ostatné	1 - 3 tony	dobropisujeme pôvodnú fakturovanú cenu v plnej výške	
	>3 tony	dobropisujeme pôvodnú fakturovanú cenu po odčítaní <b>25,00 EUR bez DPH</b> za každú vrátenú tonu	

V prípade všetkých materiálov nedobropisujeme zostatky menšie ako 1 tona.

## ZÁKLADNÉ POŽIADAVKY PRE UMIESTNENIE SILA NA STAVBE

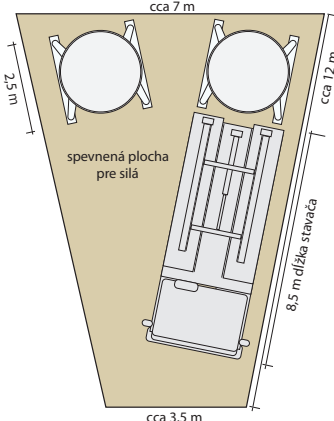
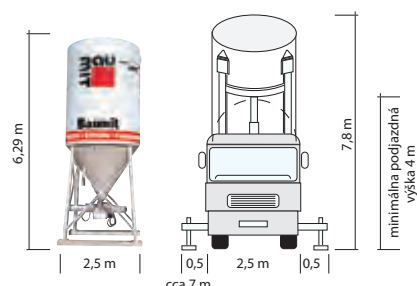
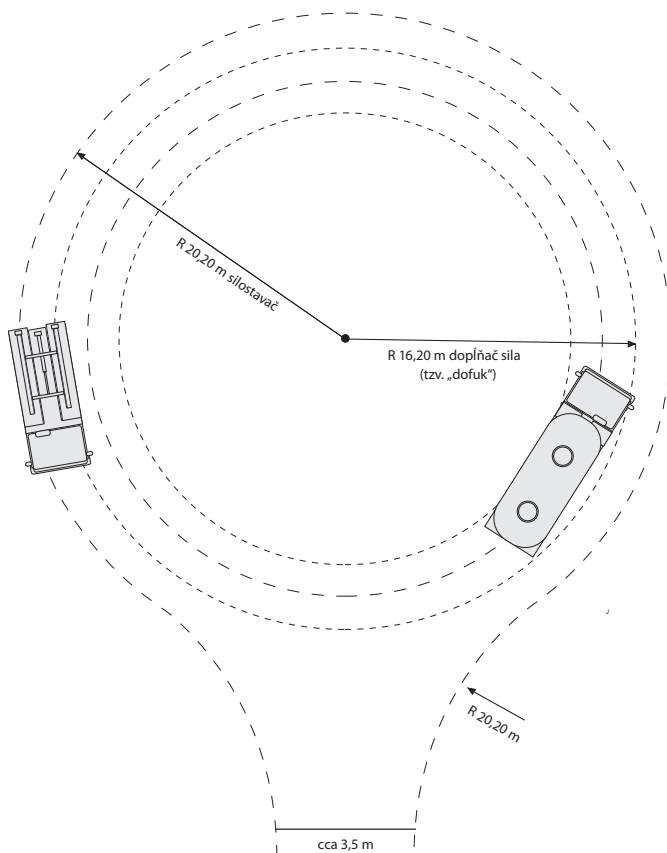

zataženie silom cca:  
silo + stroj 3,0 t  
náplň sila 40,0 t  
spolu 43,0 t

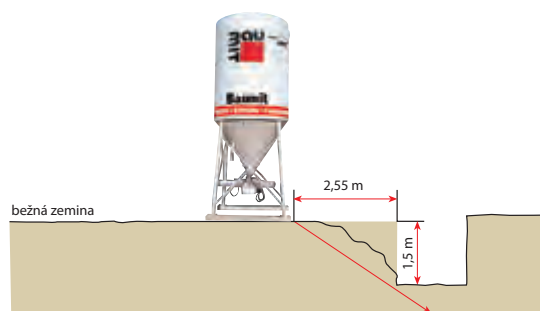

orientačne:  
hlbka výkopu x 1,7 = min. odstupová vzdialenosť

roznášací uhol  
obvykle 30 – 40°  
(podľa druhu zeminy)

príklad:  
hlbka výkopu 1,5 x 1,7 = 2,55 min. vzdialenosť od kraja

### Prístupová cesta, bezpečné umiestnenie sila

Prístupová cesta musí vyhovovať zataženiu špeciálnymi vozidlami pre transport síl (40 t) a miesto pre postavenie sila musí mať únosnosť 43 t. Pri pristavovaní sila, dopĺňaní jeho obsahu, presune a odvoze musí byť prístupová cesta voľná. Vjazdy, chodníky, poklopy a pod. musia byť v takom štádiu ukončenia, aby ich vozidlá nemohli poškodiť. Výška podjazdu musí byť minimálne 4 metre, voľná výška pre postavenie sila je minimálne 8,5 metra podľa typu sila. Za vzniknuté škody súvisiace s neprípravenosťou v zmysle týchto požiadaviek predávajúci neručí.

### Umiestnenie síl na verejných priestranstvách

Povolenia, ktoré sú potrebné pre umiestnenie sila na verejných priestranstvách, cestách alebo chodníkoch, vyžadujúce si súhlas príslušných úradov, je povinný zabezpečiť kupujúci. Po zotmení musí byť silo osvetlené. Transportné silo a nadväzujúce technické zariadenie musí byť zabezpečené primeraným spôsobom voči prístupu neoprávnených osôb. Prípadné pokuty vyplývajúce z týchto skutočností znáša kupujúci. V prípade, že je potrebné z dôvodu realizácie plnenia sila obmedziť cestnú premávku, je kupujúci povinný zabezpečiť riadenie premávky. O tejto potrebe je nevyhnutné informovať predávajúceho v objednávke, aby mohli byť poskytnuté pokyny vodičovi.

### Prístupové vzdialenosti pri dopĺňaní transportného sila

Pri dopĺňaní obsahu transportného sila je potrebné v záujme zachovania kvality materiálu umožniť prístup vozidlu čo možno najbližšie k silu.

## VŠEOBECNÉ OBCHODNÉ A DODACIE PODMIENKY

### Všeobecne

1. Tieto všeobecné obchodné a dodacie podmienky tvoria neoddeliteľnú súčasť kúpnej zmluvy.
2. Pokiaľ nie je dohodnuté inak platia príslušné ustanovenia Obchodného zákonníka č. 513/1991 Zb.
3. Informácia o spracovaní osobných údajov je v plnom znení prístupná na [www.baumit.sk](http://www.baumit.sk).

### Objednávanie

1. Objednávky sa realizujú elektronickou poštou. Bez písomnej formy nebude objednávka vybavená.
2. Všetky objednávky sa považujú za záväzné, akonáhle sú doručené predávajúcemu. Bezprostredne po obdržaní objednávky sú podnikané kroky k zabezpečeniu dodávky objednaného tovaru.
3. V prípade odstúpenia od objednávky sa postupuje podľa príslušných ustanovení Obchodného zákonníka.

### Realizácia objednávok

1. Tovar je dodávaný z výrobných závodov Baumit v tuzemsku i v zahraničí.
2. Predávajúci si vyhradzuje právo zabezpečiť dodávku z príslušného výrobného závodu podľa svojho uváženia.
3. Dodacia lehota tovaru, ktorá začne plynúť nasledujúcim dňom po doručení objednávky, je:
  - Vrecovaný tovar 5 pracovných dní
  - Voľne ložený tovar info → na str. 146
  - Vedrovaný tovar info → na str. 42
4. V prípade odberu vlastnou dopravou je kupujúci povinný vopred dohodnúť termín odberu.
5. Dohodnuté dodacie lehoty platia s výnimkou nepredvídaných prekážok, ako je prerušenie dodávky elektrickej energie, porucha na výrobnom zariadení, dopravná kolízia, nepredvídaná zmena počasia a pod.

### Miesto plnenia

1. Presné miesto plnenia prípadne aj GPS súradnice je povinný kupujúci uviesť v príslušnej objednávke.
2. V prípade dodávok zabezpečených prepravnými prostriedkami predávajúceho, kupujúci je v mieste dodania uvedenom v objednávke povinný zabezpečiť bezodkladné odobratie tovaru vrátane jeho vyloženia najneskôr do 1 hodiny od pristavenia auta na vykládku. V opačnom prípade mu bude účtovaný príplatok za stojné vo výške 30 EUR bez DPH za každú začatú 1/2 hodinu.
3. Miestom plnenia môže byť sklad kupujúceho len za podmienky, že objednávka je zložená z ucelených dodávok (kamión cca 23 ton) a ucelených balení (palety, zväzky, krabice a pod.), ak nie je dohodnuté inak.
4. Pri dodávkach vrecovaného tovaru, ktoré zabezpečuje predávajúci priamo na stavbu kupujúcemu bude účtovaný jednorázový poplatok 30 Eur bez DPH. Na stavenisku musí byť zabezpečená prístupová komunikácia pre ťažké nákladné automobily a tiež neodkladné vyloženie tovaru kupujúcim. V opačnom prípade zodpovedá kupujúci za vzniknuté škody a hradí dodatočné náklady.
5. V prípade odberu tovaru vo výrobných závodoch vlastnou dopravou zaistiť predávajúci bezplatné naloženie výrobkov na dopravný prostriedok kupujúceho.

### Zľavy pri odbere vlastnou dopravou

1. Ak kupujúci prevezme tovar vo výrobnom závode, poskytne mu predávajúci zľavu vo výške 5 EUR bez DPH/t pri odbere min. 8 paliet.

### Fakturácia a platobné podmienky

1. Tovar dodávame výhradne zmluvným odberateľom. Faktúra za tovar sa vystaví v nasledujúci pracovný deň po prevzatí tovaru.
2. Tovar sa stáva majetkom kupujúceho okamihom prevzatia tovaru.

### Obaly

1. Tovar je podľa druhu balený v papierových vreciach, vedrách alebo voľne ložený, dopravovaný v transportných silách.
2. Palety EUR účtujeme spolu s tovarom v cene 20 EUR bez DPH/ks.
3. Kupujúci môže vrátiť palety v priebehu 90 kalendárnych dní od prevzatia tovaru s paletami.
4. Vrátenie paliet musí byť dokladované kópiou dodacieho listu, na základe ktorého bol tovar s predmetnými paletami doručený kupujúcemu, s potvrdením vrátenia paliet od kupujúceho.
5. Vrátené palety budú kupujúcemu dobropisované v plnej výške. Po vrátení paliet sa účtuje amortizačný poplatok vo výške 2 EUR /paleta bez DPH.

### Podmienky pre prevzatie paliet EUR

Naspäť prijímame len nepoškodené palety EUR. Predávajúci neprijme späť na sklad palety, ktoré vykazujú jednu alebo viac uvedených závad:

1. Chýba alebo je prelomený niektorý z prírezov ložnej alebo opornej plochy.
2. Chýba alebo je prelomená niektorá z lát.
3. Niektorý z prírezov ložnej alebo opornej plochy je odštiepený v pozdĺžnej osi tak, že odhaľuje dva alebo viac klincov.
4. Minimálne jeden zo všetkých klátikov je narušený tak, že sú odhalené dva alebo viac klincov (jeden kliniec je možné tolerovať), klátik stratil súdržnosť ako celok alebo ak chýba klátik úplne.
5. Paleta je v stave, kedy viditeľne stratila požadovanú pevnosť a tuhosť.
6. Pri manipulácii s paletou hrozí poranenia, toto sa týka vyčnievajúcich klincov, ktoré sa nedajú zatĺcť.

### Skladovanie

1. Skladovanie je potrebné zabezpečiť podľa pokynov uvedených v technických listoch jednotlivých výrobkov, resp. na obale výrobkov.
2. V prípade suchých maltových zmesí je potrebné zabezpečiť, aby pri zmenách vonkajšej teploty neprišlo najmä v zimnom období k poškodeniu materiálu skondenovanou vzdušnou vlhkosťou.
3. V prípade povrchových úprav a ostatných výrobkov vo vedrách (najmä fasádnych omietok a farieb) je potrebné zabezpečiť, aby skladovacia teplota neklesla pod 5°C a nevystúpila nad +35°C.

### Reklamácie

1. Zistené nedostatky súvisiace s dodávkou materiálu predávajúci uzná len v prípade, ak ich kupujúci uplatní do 5 pracovných dní po prevzatí tovaru, s doložením záznamu spísaného s prepravcom zásielky.
2. Poškodenie časti zásielky neoprávňuje kupujúceho na vrátenie celej zásielky.
3. Do vysporiadania reklamácie je kupujúci povinný reklamované výrobky zachovať.

### Platnosť

Obchodné a dodacie podmienky uvedené v tomto cenníku sú platné od 1. 3. 2023 do odvolania. K tomuto dátumu súčasne zaniká platnosť dodacích a platobných podmienok z cenníka 2022.



# Register

<b>A</b>	ALL IN Betón pre dom a záhradu	132	<b>D</b>	Drážkový profil	79
	Alpha 2000	126		DuoContact	136
	Alpha 3000	126		DuoTex	136
	Alpha Start	126		DuoTop	137
	AntiPilz prísada	41, 88	<b>E</b>	EasyPrimer	99
	AntiSulfat	84	<b>F</b>	Fasádne izolačné dosky EPS-F	55
<b>B</b>	Balkónový profil, páska, príslušenstvo	121		Fasádne izolačné dosky XPS-P	57
	BaseProtect 2K	49		FascinaTop	37
	BauKleber	108		FillBeton	134
	BauKleber W	108		FillPrimer	39, 88
	Baumacol Basic	116		Finish	24
	Baumacol FlexTop	115		FixBeton	133
	Baumacol FlexTop Speed	115		FlexBeton	133
	Baumacol FlexTop White	115		FungoFluid	40, 88
	Baumacol FlexTreme	114	<b>G</b>	Glitter	25
	Baumacol FlexUni	116		GranoporColor	22
	Baumacol FlexUni Gel	116		GranoporTop	34
	Baumacol Preciso Speed	117		Grund	107, 128
	Baumacol PremiumFuge	118	<b>I</b>	IonitColor	92
	Baumacol príslušenstvo	120, 121		IonitFinish	94
	Baumacol Proof	117		IonitFino	94
	Baumacol Protect	117		Izolačné dosky EPS PERIMETER	57
	Baumacol Silikon	118		Izolačné dosky Uni	58
	BetoFill	89	<b>J</b>	Jadrová omietka	104
	BetoFinish	89		Jadrová omietka strojová	103
	BetoHaft	89	<b>K</b>	KlimaColor	99
	BetonKontakt	106		KlimaDekor	98
	BetoProtect	89		KlimaFino	98
	Betón B20	135		KlimaPerla	97
<b>C</b>	Ceramic F	51		KlimaUni	97
	Ceramic S	51		KlimaWhite	96
	CeramicTex	52		Kotva HTR-M	66
	Classico I Ušľachtilá omietka	37		Kotva HTR-M – príslušenstvo	66
	CreativTop	35		Kotva H1 eco	67
	CreativTop šablóny	41		Kotva H3	68
	CrystalActivator	28		Kotva H4 eco	68
	CrystalTop	28		Kotva N	62
<b>D</b>	Dilatačný profil E	75		Kotva PTH-KZ	67
	Dilatačný profil L	129		Kotva PTH-S	65
	Dilatačný profil V	75			
	DispoFix I Disperzné lepidlo	50			
	DrainBeton	134			



<b>K</b>	Kotva PTH-S – príslušenstvo	65	<b>P</b>	PuraColor	21
	Kotva S	62		PuraTop	30
	Kotva STR H	69	<b>R</b>	RatioGlatt	100
	Kotva STR U 2G	63		RatioGlatt L	100
	Kotva STR U 2G – príslušenstvo	64		Rohový profil flexibilný	75
Kotva XI-FV	63	Rohový profil z PVC		75	
				Rohová výstuž diagonálna	77
<b>L</b>	Lasur	24	Roletový profil	77	
	Lepiacia hmota na šambrány	79			
<b>M</b>	Metallic	27	<b>S</b>	SanovaColor	23, 80
	Minerálne fasádne izolačné dosky	56		SanovaFine I Jemná sanačná omietka	83
	Montážna sada pre soklové profily	74		Sanova L I Lahká sanačná omietka	82
	MosaikTop	36		SanovaMonoTrass I Trasová sanačná omietka	82
	MPA 35	102		SanovaPor I Jadrová sanačná omietka	82
	MPA 35 L	102		SanovaPre I Sanačný prednástrek	83
	MPI 25	101		SanovaPrimer I Sanačný základ	40, 84
	MPI 25 L	101		SanovaProtect I Izolačná malta	84
	MultiPrimer	39, 88		Sanova S I Sanačná omietka s vyššou pevnosťou	83
	MultiRenova I Renovačný štuk	81		SanovaUni I Univerzálna sanačná omietka	81
	MultiWhite	81		Separáčna fólia FE	129
	Murovacía malta 50	131		SilikatColor	22
	Murovacía malta 100	130		SilikatTop	33
	MVR Uni	104		SilikonColor	21
<b>N</b>	Nadokenný profil s odkvapovým nosom	78		SilikonTop	32
	Nasadzovacia lišta na soklový profil	73		SiliporTop	137
	NHL 3,5 I Prírodné hydraulické spojivo	87		SinterFluid	107
	NHL Fine I Bezcementová jemná omietka	86	Soklové profily	73	
	NHL Manu I Bezcementová ručná omietka	85	Soklový profil Therm	72	
	MHL MP I Bezcementová strojová omietka	85	Soklový profil Therm vkladací	72	
	NHL Multi I Bezcementová stierka	86	SpeedTop	32	
	NHL Pre I Bezcementový prednástrek	87	SpeedTop Star	29	
	NHL SuperFino I Bezcementový glet	86	SpeedFix	108	
	NHL Thermo I Bezcementová tepelnoizolačná omietka	85	Spojovacie kusy pre soklové profily	74	
	Nivelačné tyče	129	StarColor	20	
	Nivello 10	125	StarContact	48	
	Nivello 30	125	StarContact White	47	
	Nivello Quattro	124	StarTex	52	
	<b>O</b>	Ochranná sieť na lešenie	145	StarTherm	54
		Okenné a dverové dilatačné profily pre omietky	109	StarTherm reflect	54
Okenný a dverový dilatačný profil		77	StarTherm Resolution	55	
Okenný a dverový dilatačný profil Basic		77	StarTop	29	
Okenný a dverový dilatačný profil Infinity		76	StarTrack	60, 61	
Okenný a dverový dilatačný profil Plus		76	Stierková hmota na šambrány TOP	79	
Okenný a dverový dilatačný profil PurFix		76	StrongTex	52	
Okrajová dilatačná páska PE		129	SuperPrimer	106, 128	
Omietacie profily		109	SupraFix	50	
openContact		47			
openPlus		53	<b>Š</b>	Špirálová kotva	69
openTex		52	<b>T</b>	Tepelnoizolačné systémy – komponenty	47 – 79
openTherm		53		Termo malta 50	131
openTop		31		Termo omietka	103
open reflect		53		Termo omietka Extra	103
		Torknet S/U		135	
<b>P</b>	PaneloFix	50	<b>U</b>	Ukončovací profil	78
	PerlaExterior I Vonkajší štuk	105		Ukončovací profil pre odvetranie striech	78
	PerlaInterior I Vnútorňný štuk	105		Ukončovací profil pri oplechovaní	78
	PerlaMaxima I Extra biely štuk	105		UniPrimer	39
	PlanoFix	131		UnoGold	104
	Podlahový polystyrén EPS 100S	58	Ušľachtilá omietka	37	
	PoroContact W	49	Uzatvárací základ	40	
	Poter	127	<b>V</b>	Vyrovnávacie podložky pod soklové profily	74
	Poter MG	127		Výstuž omietok	108
	PowerFlex	49	<b>W</b>	WU Beton	133
	Prednástrek 2 mm	106		<b>Z</b>	Zdravé bývanie
	PremiumPrimer	38			
	Prídavné tanierce k rozpieracím kotvám	70			
	Príslušenstvo k soklovým profilom	74			
ProContact	48				

# Krištáľovo čistá fasáda

Nová prírodná fasádna omietka

Vytvárame trendy, ktoré vás posúvajú vpred.

**Baumit CrystalTop**, novinka sezóny 23 z laboratórií Baumit, je jedinečná prírodná fasádna omietka na minerálnom základe. Spolu s aktivačným náterom **Baumit CrystalActivator**, vďaka inovatívnemu **Crystal efektu** vytvára pevne uzavretý systém s kryštáľicky tvrdým povrchom, výnimočne odolným proti znečisteniu.

Tento jedinečný Baumit systém prináša vašej fasáde dlhotrvajúcu krásu, žiarivý vzhľad, čistotu a jeho ekologické zloženie je ďalším krokom k našej udržateľnej budúcnosti.

- **Prírodná a paropriepustná**
- **Odolná proti prachu a zašednutiu**
- **Extrémne trvanlivá**

