

κατάλογος

premcic
A CRH COMPANY

23

the 1990s, the number of people in the UK who are employed in the public sector has increased from 10.5 million to 12.5 million, and the number of people in the public sector who are employed in health care has increased from 2.5 million to 3.5 million (Department of Health 2000).

There are a number of reasons for this increase. One of the main reasons is the increasing demand for health care services. The population of the UK is ageing, and there is a growing number of people with chronic conditions such as heart disease, diabetes, and asthma. This has led to an increase in the number of people who need to be treated in hospitals and other health care settings.

Another reason for the increase in the number of people employed in the public sector is the increasing demand for health care services. The population of the UK is ageing, and there is a growing number of people with chronic conditions such as heart disease, diabetes, and asthma. This has led to an increase in the number of people who need to be treated in hospitals and other health care settings.

A third reason for the increase in the number of people employed in the public sector is the increasing demand for health care services. The population of the UK is ageing, and there is a growing number of people with chronic conditions such as heart disease, diabetes, and asthma. This has led to an increase in the number of people who need to be treated in hospitals and other health care settings.

A fourth reason for the increase in the number of people employed in the public sector is the increasing demand for health care services. The population of the UK is ageing, and there is a growing number of people with chronic conditions such as heart disease, diabetes, and asthma. This has led to an increase in the number of people who need to be treated in hospitals and other health care settings.

A fifth reason for the increase in the number of people employed in the public sector is the increasing demand for health care services. The population of the UK is ageing, and there is a growing number of people with chronic conditions such as heart disease, diabetes, and asthma. This has led to an increase in the number of people who need to be treated in hospitals and other health care settings.

A sixth reason for the increase in the number of people employed in the public sector is the increasing demand for health care services. The population of the UK is ageing, and there is a growing number of people with chronic conditions such as heart disease, diabetes, and asthma. This has led to an increase in the number of people who need to be treated in hospitals and other health care settings.

A seventh reason for the increase in the number of people employed in the public sector is the increasing demand for health care services. The population of the UK is ageing, and there is a growing number of people with chronic conditions such as heart disease, diabetes, and asthma. This has led to an increase in the number of people who need to be treated in hospitals and other health care settings.

Katalóg 2023

premac
A CRH COMPANY



Online katalog:

Všetky produkty vrátane informácií si z pohodlia domova prehladnete v online katalógu, ktorý je dostupný na našej webovej stránke:

WWW.PREMAC.SK



Ďalšie inšpirácie nájdete na:

FACEBOOK.COM/premac.sk
INSTAGRAM.COM/premac_sk

LEGENDA

N **Novinka**
Nové v našej ponuke.

O **Špeciálna objednávka**
Tovar je na špeciálnu objednávku. Informujte sa u svojho dodávateľa.

D **Dopredaj**
Tovar je dostupný iba do vyčerpania zásob. Informujte sa u svojho dodávateľa.

> **Viac na www.premac.sk**
Informácie o produkte nájdete online na našej stránke.

CE **Spĺňa normy**
Výroba a kontrola našich produktov zodpovedá európskym normám.

P **Pochôdzny**
Iba na pochôdzne plochy.

P **Pojazdný do 3,5 t**
Na plochy pojazdné vozidlami s hmotnosťou do 3,5 tony.

P **Pre parkovacie miesta**
Vhodné na parkovisko a príjazdové cesty.

P **Pojazdný nad 3,5 t**
Pre vysoko zaťažované plochy nákladnými vozidlami s hmotnosťou nad 3,5 tony.

E **Ekologický systém**
Vysoká priepustnosť vody. Produkty svojou špeciálnou formou zaisťujú vysokú absorpciu vody.

M **Mrazuvzdornosť a CHRL**
Produkt je mrazuvzdorný a odolný voči chemickým rozmrazovacím látkam.

M **Mrazuvzdornosť**
Produkt je mrazuvzdorný, ale nie je odolný voči chemickým rozmrazovacím látkam.

D **Doppelnocken**
Systém dvojitého zámku pre dokonalé uzamknutie dlažbových kociek. Ochrana proti posunutiu zabezpečujú dookola usporiadané dištančné a upevňovacie výstupky.

H **Hydrofobizácia**
Pri výrobe je do betónovej zmesi prímiešaná vnútorná hydro-fobizácia. Tá výrazne redukuje nasiakavosť prvku voči dažďovej vode a zemnej vlhkosti, čím sa zamedzuje tvorbe výkvetov. Hydrofobizácia taktiež zlepšuje mrazuvzdornosť a odolnosť voči posypovým soliam.

M **M-Coat**
Ochranná povrchová vrstva, ktorá zaisťuje, že do povrchu nemôže vniknúť žiadna vlhkosť, mastnota alebo iné znečistenie.

DÔLEŽITÉ INFORMÁCIE

Tento katalóg je platný od 1. marca 2023. Produkty sú dodávané na paletách, ktoré sú zálohované. Údaje majú iba informatívny charakter, všetky platné podmienky sú uvedené v ponuke a v objednávke. Vzhľadom na techniku tlače sa farby prezentovaných produktov môžu líšiť od skutočnosti. Tlačové chyby a zmeny sú vyhradené.

Vitajte na začiatku

Rozhliadnite sa. Pripravili sme vám stránky plné inšpirácií. Nevnímajte však betónovú dlažbu, terasové platne alebo ploty. Predstavujte si ich v atmosfére vonkajších priestorov, slnečných terás, chodníkov, či reprezentatívnych námestí. Objavujte ich.



OBSAH

15 Betónové dlažby

- 16 City® XXL ^N
- 18 City® XL
- 20 City® XL trapez ^N
- 22 Voltana
- 24 Edel face
- 26 Edel
- 28 Urban ^N
- 30 Intak
- 31 Intak aquaflair
- 32 Cavino
- 33 City®
- 34 Multi Complex
- 36 City® XL hydro ^N
- 38 Lineo hydro
- 40 Extrano
- 42 Erba
- 44 Granum®
- 46 Poligono®
- 48 Graniko®
- 50 Cube aquaflair
- 52 Accordo
- 54 Klasiko®

57 Terasové platne

- 58 Mystika
- 60 Granite
- 62 Casino
- 64 La Lina
- 66 Opus®
- 68 Nubia aquaflair
- 70 Exa ^N
- 72 Ester® line ^N
- 74 Ester®
- 76 Asfera aquaflair
- 78 Divino
- 80 Madera
- 82 Longara®
- 84 Lyko
- 85 Deko®

87 Palisády, Obrubníky, Schody

Palisády

- 88 City®
- 89 Piccolo
- 90 Rock
- 91 Zámková

Obrubníky

- 92 Parkový s oblou hranou
- 92 Parkový s rovnou hranou
- 93 Parkový so skosením
- 93 Palisádový
- 94 L
- 94 Duopal
- 95 Palibord
- 95 Trávníkový lem

Schody

- 96 Blok
- 96 Blok flair
- 97 Grando

103 Ploty

- 100 City® flair
- 102 City®
- 104 Moodul
- 106 Mur Mac XL ^N
- 108 Mur Mac ^N
- 110 Granublok®
- 112 Preblok®
- 114 Preblok® M ^N

117 Svah

- 118 Elko® flair
- 119 Elko®
- 120 Tigela
- 121 Albero
- 122 O-Mac
- 122 Poliflor
- 123 Rasterflor®, Varioflor®, Hangflor®, Parkflor®

125 Infraštruktúra

- 126 Klasiko® 6/8
- 128 Intak 8 ^N
- 129 Haka® 6/8/10
- 130 Univerzál® 6/8
- 131 Vega
- 131 Siko®
- 132 Dlažba pre nevidiacich 6/8
- 132 Prídlažba
- 133 Cestný program

134 Stavba

- 134 Debniace tvárnice
- 134 Premaco® strop

136 Doplnky

6 Vyberáme produkt

- Línia
- Rozmer a tvar
- Povrch
- Farba

139 Pracovné postupy

- Pokládka dlažby
- Pokládka terasových platní
- Uloženie palisád a obrubníkov
- Stavba ploty
- Čistenie a údržba

142 Mali by ste vedieť

- Farebné odchýlky
- Viacfarebné povrchy
- Odlupovanie hrán
- Vznik výkvetov
- Reklamácie



Betón pôsobí stroho a predsa vie očariť

Vieme o tom už viac ako 30 rokov, a preto vyrábame kvalitné betónové produkty, ktorých úlohou je pretvárať vonkajšie priestory na krásne a jedinečné miesta. Aj vďaka tomu sme najväčším výrobcom betónových výrobkov na Slovensku.

Pri produktoch kladieme najväčší dôraz na kvalitu. Moderný výrobný proces v nadštandardných podmienkach je zárukou bezchybnosti výrobkov. Každá dlažbohá kocka prechádza prísnu kontrolou pred tým, ako uzrie svetlo sveta.



O NÁS

Premac je členom medzinárodnej skupiny CRH, ktorá patrí medzi svetových lídrov v oblasti výroby stavebných materiálov. CRH (Slovensko) a.s. je naša sesterská spoločnosť a zároveň dodávateľ prémiových cementových výrobkov a kameniva. Aj vďaka tejto spolupráci sme najväčším výrobcom betónových výrobkov na Slovensku.

Vyrábame na západnom, strednom aj východnom Slovensku a naše produkty distribuujeme nielen po celom území Slovenska, ale aj do okolitých európskych štátov.

Výrobné závody

Košice VÝSTAVNÁ PLOCHA
Pri Krásnej 2,
040 12 Košice

Zvolen VÝSTAVNÁ PLOCHA
Lieskovská cesta 22,
960 01 Zvolen

Bratislava VÝSTAVNÁ PLOCHA
Stará Vajnorská 25,
831 04 Bratislava

Výstavné plochy

Širokú ponuku produktov si môžete pozrieť na výstavných plochách v našich výrobných závodoch, ktoré sú otvorené po celý rok.

Naši zmluvní partneri

Naše produkty nájdete aj v každých dobrých stavebninách.

Kompletný zoznam zmluvných partnerov nájdete na webe:

WWW.PREMAC.SK

Kontakt

Informácie o objednávkach, faktúrach a technická podpora v pracovných dňoch od 8:00 do 15:00 hod.

Infolinka: 02/492 79 111
E-mail: premac@premac.sk

Vyberáme produkt

Naše produktové línie sú zladené vo farbe, v tvare a štruktúre povrchu, preto dokonale podporia harmóniu vášho priestoru od mestskej terasy až po vidiecky dom.

P PREMIUM LÍNIA

Exkluzívna dizajnová línia špičkovej kvality s jedinečným prevedením povrchovej úpravy.





MODERN LÍNIA

Dizajn podľa aktuálnych trendov. Čisté línie, moderné a trendovo pôsobiace povrchy.



STYLE LÍNIA

Podčiarkuje jedinečnosť miesta. Dotyk prírody, historická patina alebo závan Stredomoria. Milovníci štýlu si prídu na svoje.

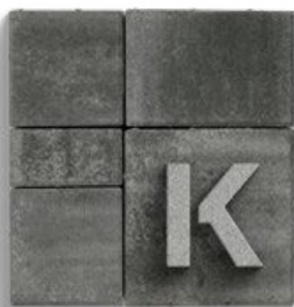

KLASIK LÍNIA

Overená klasika. Vyznačuje sa čistými líniami a jednoduchým, takmer základným tvarom.



TECHNIKA LÍNIA

Prvoradou úlohou je splnenie náročných funkčných a technických požiadaviek.

Rozmer a tvar

Zvolenie rozmeru a tvaru hrá kľúčovú rolu v konečnom výsledku vášho projektu. Formátmi XXL vytvoríte dojem otvoreného priestoru, kombinácia veľkostí dodá ten správny šmrnc a geometrický formát pritiahne všetky pohľady.

XXL FORMÁT

Veľký formát pôsobí moderne, elegantne a priestor opticky zväčšuje.

KLASICKÝ FORMÁT

Klasický formát ponúka rôzne možnosti uloženia dlažbových kociek. Priestory vďaka rôznym formátom pôsobia zaujímavo.

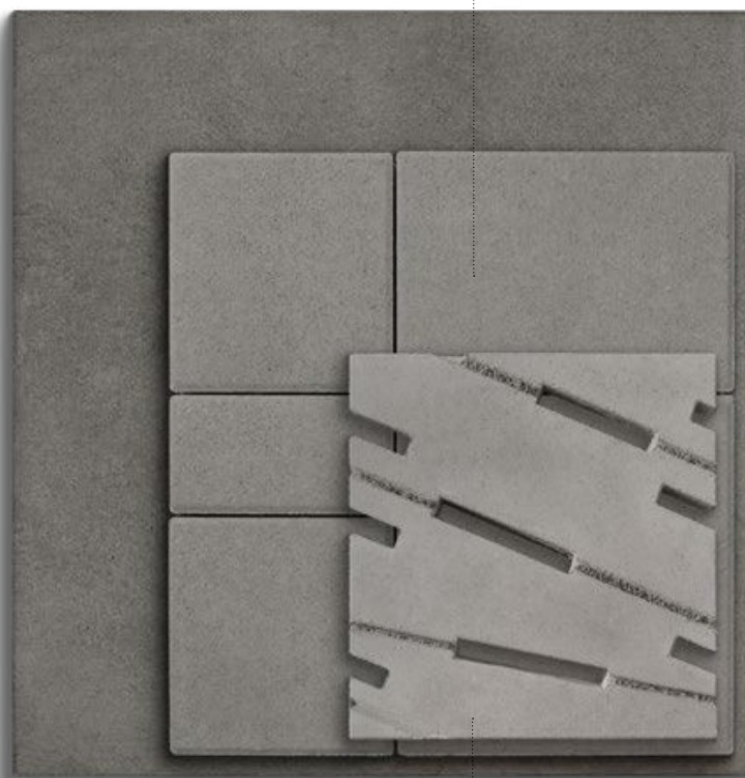

GEOMETRICKÝ FORMÁT

Dizajn geometrického formátu zaručene pritiahne pozornosť.

Povrch

Na povrchu záleží. Práve jeho rôzne spôsoby opracovania určujú celkový vizuálny charakter a náladu priestoru. Hladkým alebo vymývaným povrchom stavíte na eleganciu, otlákaným docielite prírodný vzhľad a nádych histórie. Preskúmajte povrchové úpravy našich produktov.

Preskúmajte povrchové úpravy našich produktov.

P PREMIUM POVRCH M-COAT

- Odolný proti tekutinám, masťote a mrazu
- Ochranná vrstva proti poškrabaniu
- Stále farby aj po rokoch používania

Objavte PREMIUM terasové platne s výrazným dizajnom a unikátnou povrchovou vrstvou M-Coat. Sú odolné, kvalitné a na údržbu nenáročné.

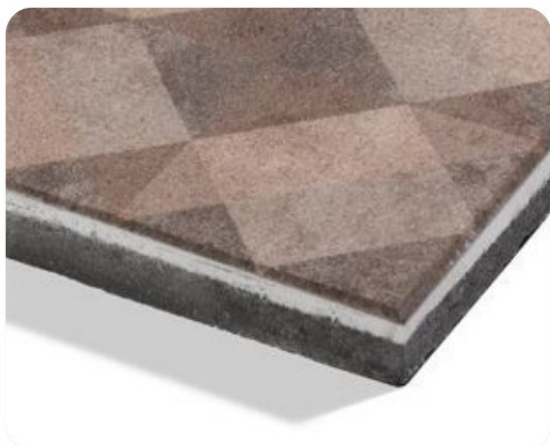

DIZAJN PRINT M-COAT

Špeciálnym výrobným procesom získava povrch vzhľad prírodného kameňa, čistého betónu, alebo osobitý motív. Následne je aplikovaná ochranná povrchová vrstva M-Coat.

→ PLATŇA Mystika



BROKOVANÝ M-COAT

Povrch je ostrieľaný prúdom oceľových guľčiek. Následne je aplikovaná ochranná povrchová vrstva M-Coat, ktorá uľahčuje údržbu.

→ PLATŇA Granite



VYMÝVANÝ / AQUAFLAIR

Povrch z jemného kameniva, z ktorého najvrchnejšia vrstva je vymývaná prúdom vody. Fragmenty kameňa sú odkryté a zvyrazňujú sa ich prirodzené farby.

- DLAŽBA Intak aquaflair, Cube aquaflair
- PLATŇA Nubia aquaflair, Asfera aquaflair, Deko®



ŠTIEPANÝ

Prvok je odštiepený. Vznikne zlomený povrch s prírodným vzhľadom.

- PALISÁDA Rock, Piccolo
- SCHOD Grando
- PLOT Mur Mac, Mur Mac XL
- MÚRIK Grando



OTĹKANÝ

Hrany a povrch sú otlčené v špeciálnych bubnoch. Dosiahne sa tak otlkaný povrch a nepravidelné lomené hrany s prírodným a rustikálnym vzhľadom.

- DLAŽBA Graniko®, Granum®
- PLOT Granublok®



BROKOVANÝ / FLAIR

Povrch z jemného kameniva, z ktorého najvrchnejšia vrstva je ostrieľaná prúdom ocelových guľičiek. Jemné kamenné častice sú odkryté a čiastočne rozbité. Povrch je jemne zdrsnený.

- SCHOD Blok flair
- PLOT City® flair
- UHOLNÍK Elko® flair



LEŠTENÝ – BROKOVANÝ

Jemné zrná kamenného povrchu sú najprv brúsené rotujúcimi kotúčmi, čím sa dosiahne hodvábne hladký povrch. Ten je následne jemne ostrieľaný prúdom ocelových guľičiek. Dosiahne sa tak ušľachtilý vzhľad povrchu.

- PLATŇA Casino, La Lina, Opus®



HLADKÝ

Základný betónový povrch bez ďalšieho opracovania. Jednoduché spracovanie je doplnené pestrou farebnou škálou.

- DLAŽBA
Voltana, Edel, City® XL,
City®, Multi Complex,
Extrano, Erba, Klasiko®,
Intak, Cavino, Lineo hydro
- PLATŇA Ester®
- PALISÁDA City®
- SCHOD Blok,
- PLOT City®, Moodul, Preblok,
- UHOLNÍK Elko, Tigela



ŠTRUKTÚROVANÝ

Nepravidelná textúra povrchu je vytvorená liatím betónu do tvarovanej formy, ktorej šablóna je inšpirovaná prírodnými tvarmi.

- DLAŽBA Poligono®, Accordo, Edel face
- PLATŇA Divino, Madera, Longara®, Lyko
- MÚRIK Albero

Farba

Správny výber farby je dôležitým aspektom, ktorý netreba podceňiť. Farba dotvára celkovú atmosféru vášho priestoru. Svetlými farbami priestor opticky zväčšíte, tmavými ho naopak zútulníte.

Ponorte sa do nášho farebného sveta.

PREMIUM POVRCHY

Leštený - brokovaný



Kryštál
OPUS®



Kalcit
OPUS®



Tanzanit
OPUS®



Biela žula
CASINO



Grafitový čadič
CASINO



Cromo
LA LINA

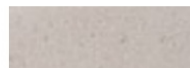

Savana
LA LINA



Rosso nero
LA LINA



Grande
LA LINA

Dizajn Print M-Coat

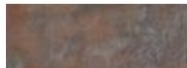

Ferrum
MYSTIKA



Cemento
MYSTIKA



Orient
MYSTIKA



Casa
MYSTIKA



Floresta
MYSTIKA

Brokovaný M-Coat



Carbono
GRANITE



Perla
GRANITE



Griseo
GRANITE

Štruktúrovaný



Sivá
DIVINO / MADERA



Běžová
DIVINO



Grafitová
DIVINO



Platinová
DIVINO / MADERA



Sivo-hnedá
LYKO

UPOZORŇUJEME

Vzhľadom na techniku tlače sa farby prezentovaných produktov môžu líšiť od skutočnosti. Produkty si môžete pozrieť naživo na našich výstavných plochách, alebo v každých dobrých stavebninách.



Hladký a štruktúrovaný

	Biela FARBA
	Sivo-biela FARBA
	Sivá FARBA
	Platinová FARBA
	Sivo-grafitová MELÍROVANÁ FARBA
	Grafitová FARBA
	Sivo-hnedá MELÍROVANÁ FARBA
	Hnedá FARBA
	Prírodná béžová MELÍROVANÁ FARBA
	Okrová FARBA
	Melír Sahara MELÍROVANÁ FARBA
	Pieskovo-béžová MELÍROVANÁ FARBA
	Piesková FARBA
	Žltá FARBA
	Melír mušľová MELÍROVANÁ FARBA
	Červená FARBA
	Melír mocca MELÍROVANÁ FARBA
	Melír pyrit MELÍROVANÁ FARBA
	Melír Piemont MELÍROVANÁ FARBA





Štiepaný

	Biela FARBA
	Sivá FARBA
	Sivo-biela MELÍROVANÁ FARBA
	Sivo-grafitová MELÍROVANÁ FARBA
	Grafitová FARBA
	Hnedá FARBA
	Okrová FARBA
	Melír latte MELÍROVANÁ FARBA
	Piesková FARBA
	Melír med' MELÍROVANÁ FARBA
	Melír Sahara MELÍROVANÁ FARBA



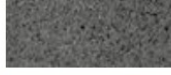

Brokovaný

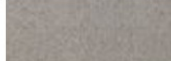
	Biely mramor FARBA
	Sivá žula FARBA
	Grafitový čadič FARBA

Vymývaný povrch

	Biely mramor FARBA
	Sivá žula FARBA
	Sivá DEKA®
	Grafitový čadič FARBA
	Lávová hnedá FARBA
	Morganit NUBIA AQUAFLAIR
	Leucit NUBIA AQUAFLAIR

Otlkaný povrch

	Sivá FARBA
	Grafitová FARBA
	Hnedá FARBA
	Okrová FARBA
	Koloseum MELÍROVANÁ FARBA



Edel sivá Eventový priestor, Veličná

betónové dlažby

premaio
A CRH COMPANY

BETÓNOVÉ DLAŽBY

16	City® XXL N	34	Multi Complex
18	City® XL	36	City® XL hydro N
20	City® XL trapez N	38	Lineo hydro
22	Voltana	40	Extrano
24	Edel face	42	Erba
26	Edel	44	Granum®
28	Urban N	46	Poligono®
30	Intak	48	Graniko®
31	Intak aquaflair	50	Cube aquaflair
32	Cavino	52	Accordo
33	City®	54	Klasiko®

Pri objednávke iného množstva ako celej palety sa účtuje poplatok za rozbalenie palety. Pre **Dopredaj** sa poplatok neúčtuje.

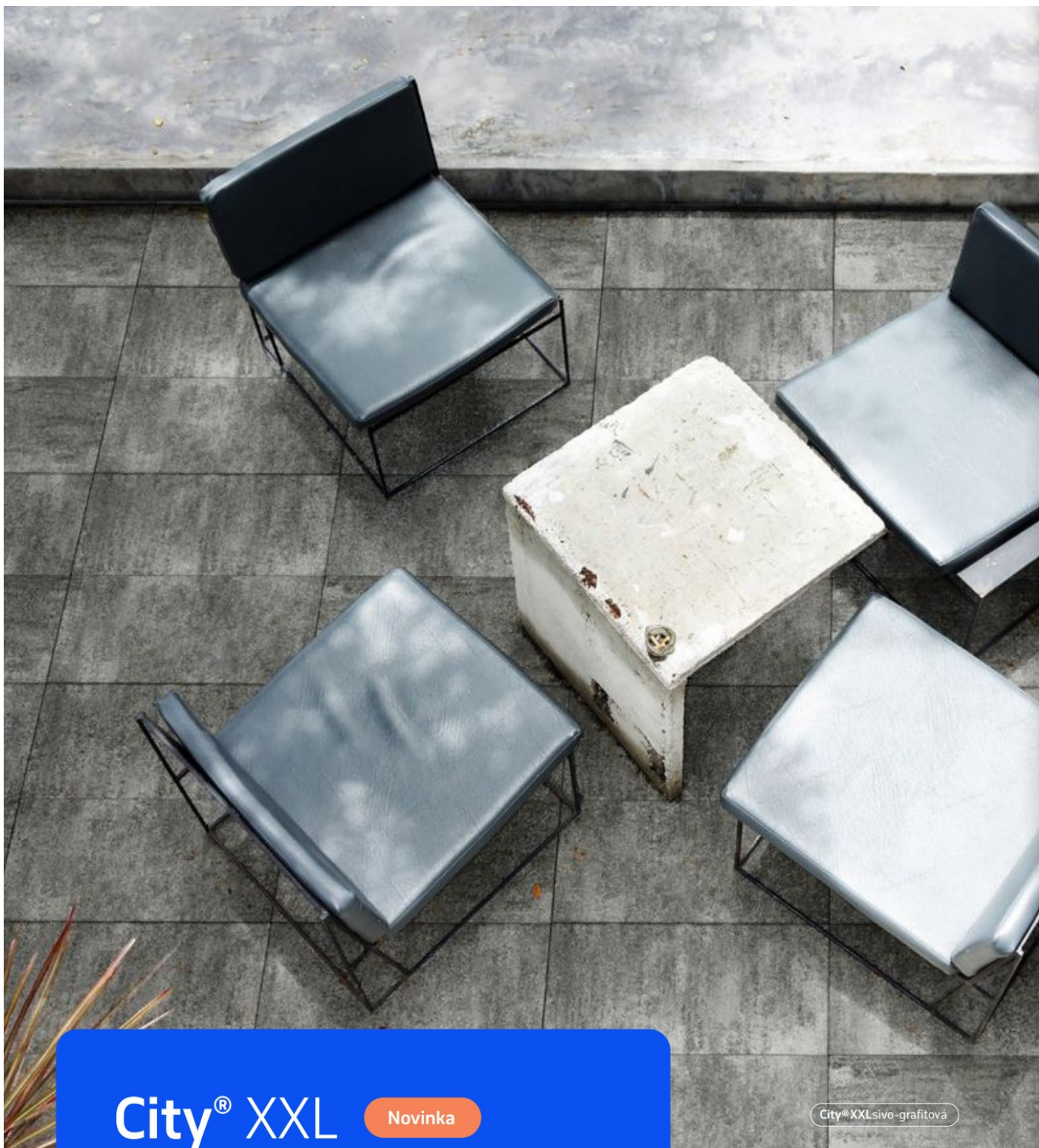

City[®] XXL

Novinka

City[®]XXL sivo-grafitová

Nechajte priestory vyniknúť vďaka veľkoformátovej dlažbe City[®] XXL v elegantnom minimalistickom prevedení.

[Betónové dlažby > City XXL](#)

Modern Dlažba 



Pojazdná vozidlami do 3,5 tony.
Vyrobené podľa STN EN 1339 triedy D, I, K.



Farby Hladký povrch



sivo-biela



sivo-grafitová

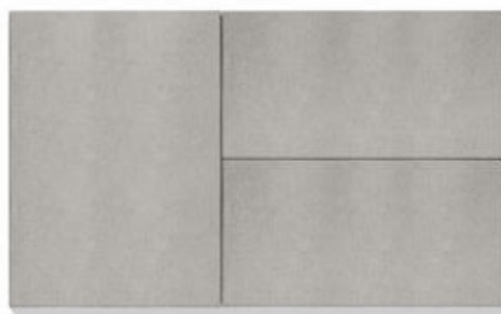

Formát



100x50



100x75

Informácie

Dlažbu je nutné klást z viacerých načatých palet súčasne.

Hrúbka (cm)	Rozmery (cm)	Farba	Spotreba (ks/m ²)	Množstvo na palete (m ²)	Hmotnosť palety (kg)	Kód
8	100x50	sivo-biela	2	8	1460	CXX50SB 
8	100x50	sivo-grafitová	2	8	1460	CXX50SG 
8	100x75	sivo-biela	1,33	7,5	1370	CXX75SB 
8	100x75	sivo-grafitová	1,33	7,5	1370	CXX75SG 



City[®] XL

Váš priestor dostane nový rozmer vďaka modernej a elegantne pôsobiacej dlažbe City[®] XL. Veľkoformátová dlažba dostupná v troch formátoch ponúka skutočnú dizajnovú flexibilitu.

[Betónové dlažby > City XL](#)

City[®] XL sivo-biela

Modern Dlažba 



Pojazdná vozidlami do 3,5 tony.
Vyrobené podľa STN EN 1339 triedy D, I, K.

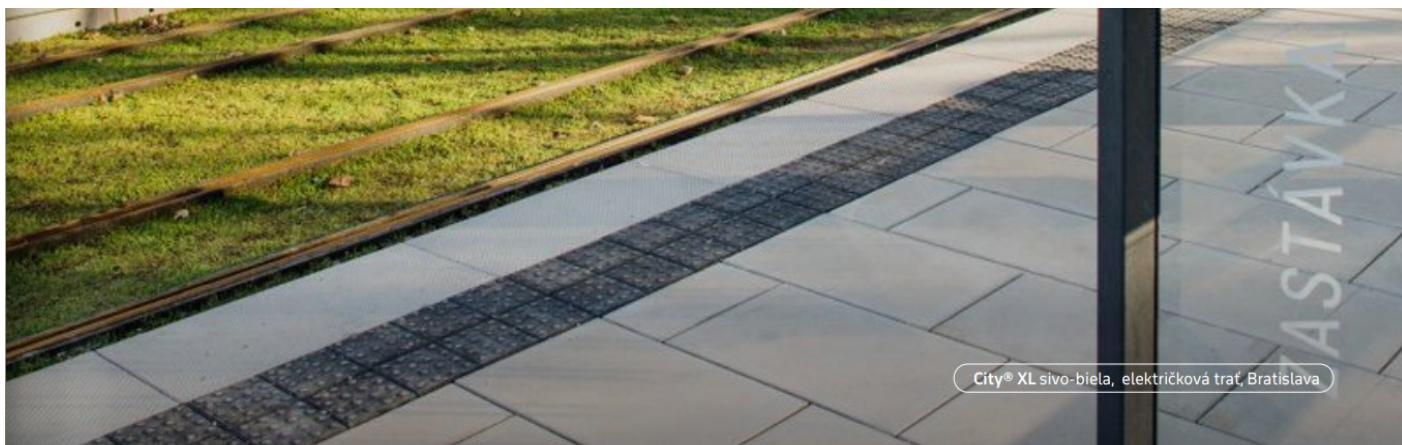

Farby Hladký povrch



sivo-biela



sivo-grafitová **N**



melír mocca **D**

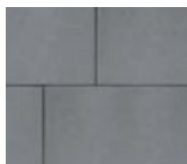

platinová **N**



Formát



50x25 **N**



50x50



50x75

Informácie

Dlažbu je nutné klásť z viacerých načatých palet súčasne.

Hrúbka (cm)	Rozmery (cm)	Farba	Spotreba (ks/m ²)	Množstvo na palete (m ²)	Hmotnosť palety (kg)	Kód
8	50x25	sivo-biela	8	8	1460	CX25SB N
8	50x25	sivo-grafitová	8	8	1460	CX25SG N
8	50x25	platinová	8	8	1460	CX25PT N
8	50x50	sivo-biela	4	8	1465	CX50SB
8	50x50	sivo-grafitová	4	8	1460	CX50SG N
8	50x50	platinová	4	8	1460	CX50PT N
8	50x50	melír mocca	4	8	1465	CX50MO D
8	75x50	sivo-biela	2,67	7,5	1375	CX75SB
8	75x50	sivo-grafitová	2,67	7,5	1370	CX75SG N
8	75x50	platinová	2,67	7,5	1370	CX75PT N
8	75x50	melír mocca	2,67	7,5	1375	CX75MO D

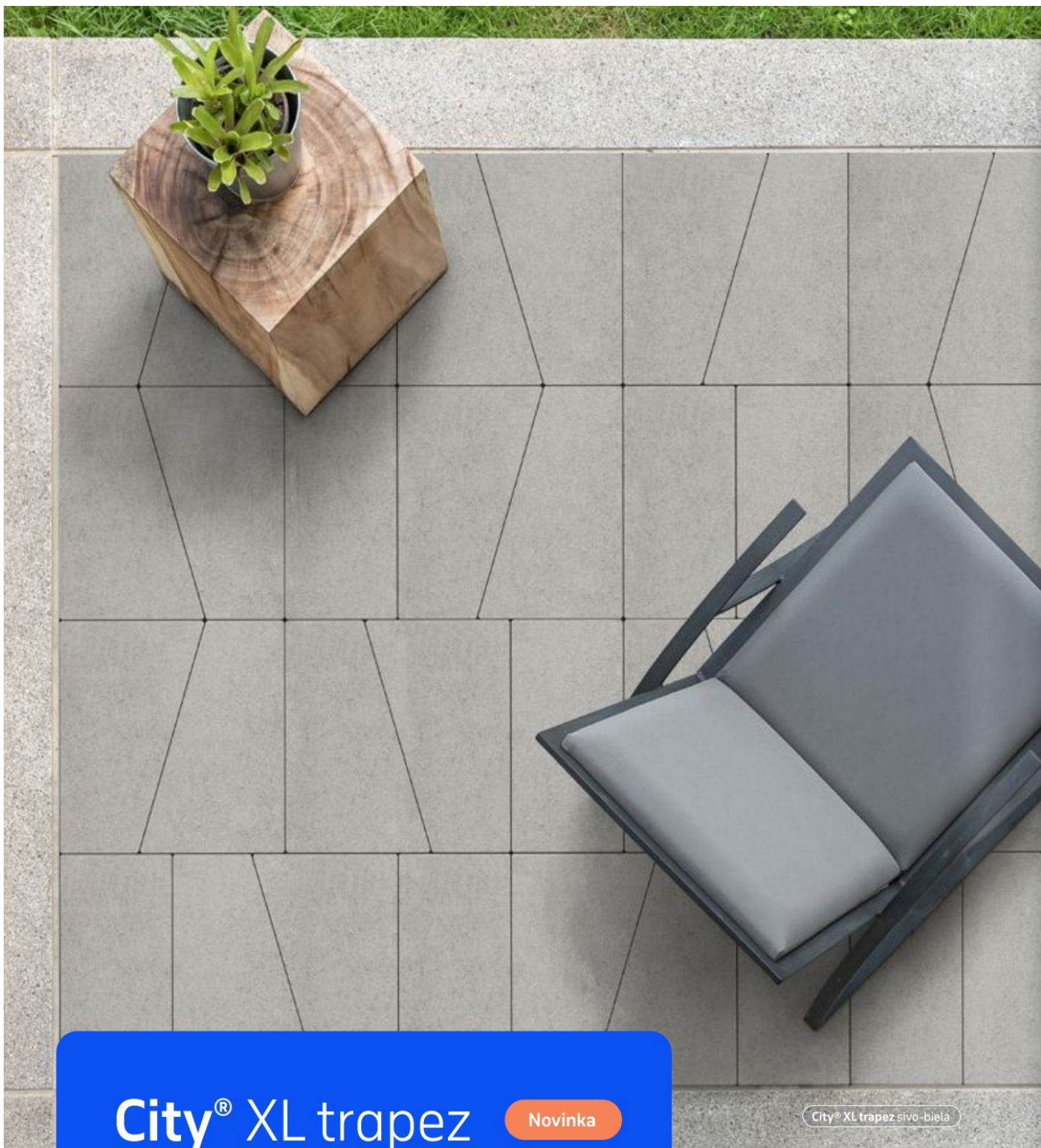

City® XL trapez

Novinka

City® XL trapez sivo-biela

Hladký povrch a unikátne tvary umožňujú neobmedzené dizajnové usporiadanie. Veľkoformátová dlažba City® XL trapez zaručene pritiahne pozornosť.

[Betónové dlažby > City XL trapez](#)

Modern Dlažba - kombi 



Pojazdná vozidlami do 3,5 tony.
Vyrobené podľa STN EN 1339 triedy D, I, K.



Farby Hladký povrch



sivo-biela



sivo-grafitová



Formát Vrstva = 1,00 m²; 2 formáty zmiešané po 8 ks



50x17,5(32,5) [tvar_P]



50x32,5(17,5) [tvar_L]

Informácie

Predaj iba na vrstvy. Nie je možná dodávka jednotlivých formátov.
Dlažbu je nutné klást z viacerých načatých palet súčasne.

Hrúbka [cm]	Rozmery [cm]	Farba	Množstvo vo vrstve [m ²]	Množstvo na palete [m ²]	Hmotnosť palety [kg]	Kód
8	32,5(17,5)x50; 17,5(32,5)x50	sivo-biela	1	8	1460	CXTSB
8	32,5(17,5)x50; 17,5(32,5)x50	sivo-grafitová	1	8	1460	CXTSG

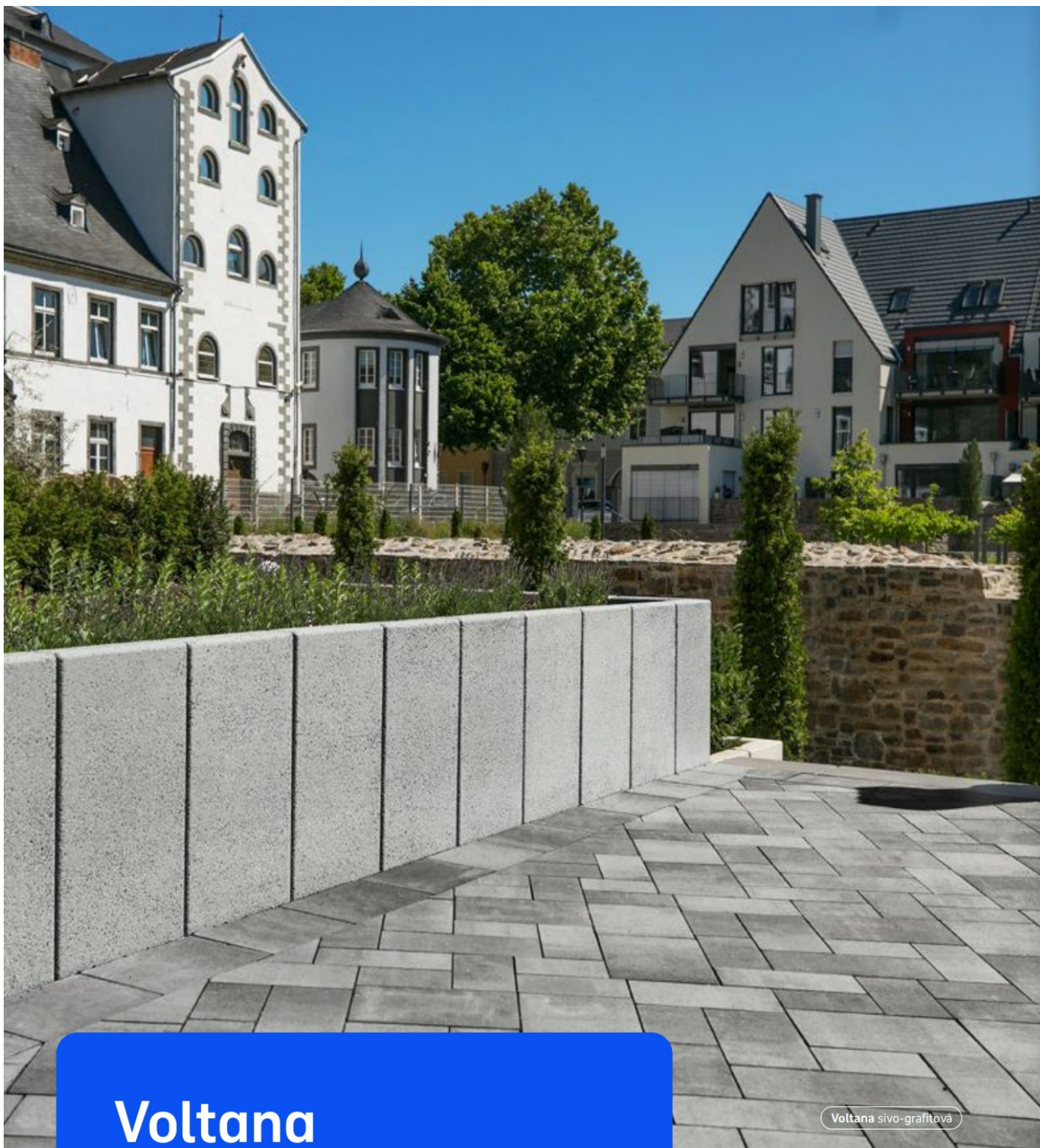

Voltana

Voltana sivo-grafitová

Dlažba Voltana s hladkým povrchom je zostavená z niekoľkých formátov. Vďaka tomu v modernej lineárnej skladbe ponúka do priestoru nielen klasický líniový tvar, ale aj atraktívny divoký vzor.

[Betónové dlažby > Voltana](#)

Modern Dlažba - kombi 



Pojazdná vozidlami nad 3,5 tony.
Vyrobené podľa STN EN 1338 triedy D, I, K.

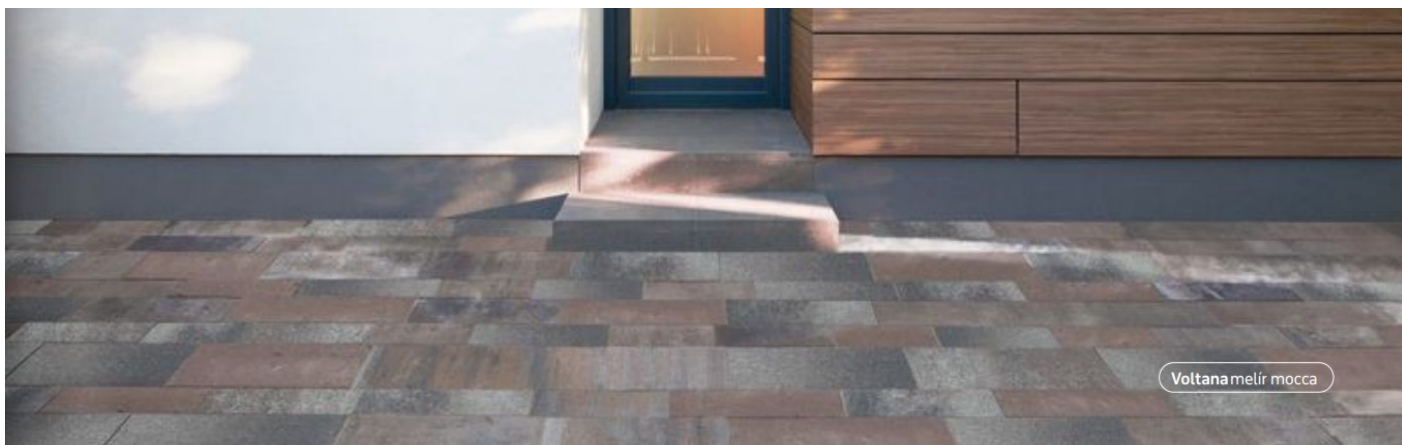

Farby Hladký povrch



sivo-grafitová



melir mocca



prírodná béžová



Formát Vrstva = 0,92 m²; 10 formátov zmiešaných po 14 ks



24×16



28×16



32×16



36×20



36×28



36×16



40×20



40×28



44×20



44×28

Informácie

Predaj iba na vrstvy. Nie je možná dodávka jednotlivých formátov. Dlažbu je nutné klást z viacerých načatých palet súčasne.

Hrúbka (cm)	Rozmery (cm)	Farba	Množstvo vo vrstve (m ²)	Množstvo na palete (m ²)	Hmotnosť palety (kg)	Kód
8	24×16; 28×16; 32×16; 36×16; 36×20; 40×20; 44×20; 36×28; 40×28; 44×28	sivo-grafitová	0,92	7,36	1350	VOLT-SG
8	24×16; 28×16; 32×16; 36×16; 36×20; 40×20; 44×20; 36×28; 40×28; 44×28	melir mocca	0,92	7,36	1350	VOLT-MO
8	24×16; 28×16; 32×16; 36×16; 36×20; 40×20; 44×20; 36×28; 40×28; 44×28	prírodná béžová	0,92	7,36	1350	VOLT-PB

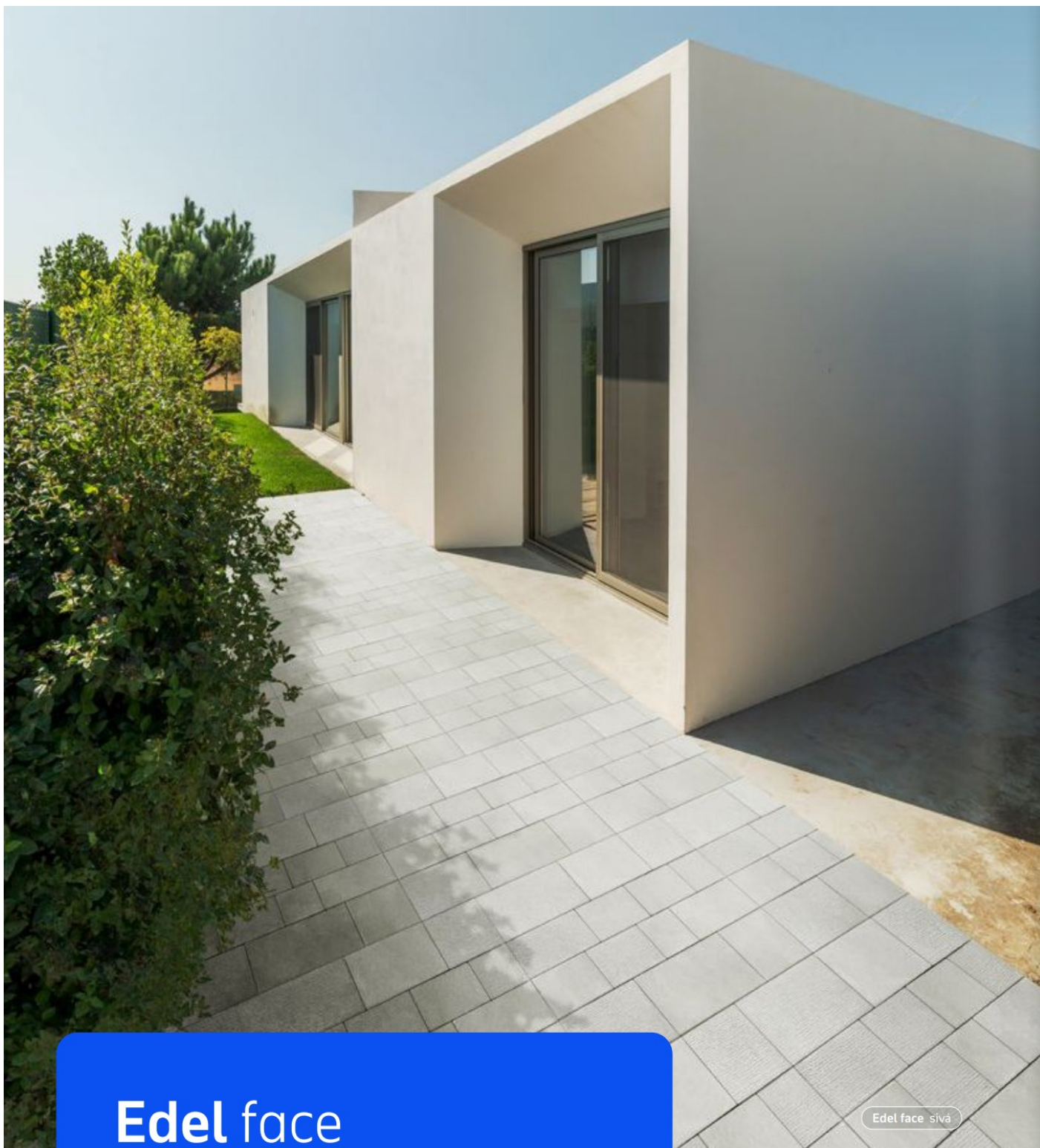

Edel face

Do dizajnu plochy vnáša dlažba Edel face mimoriadny vizuálny efekt. Súčasne kombinuje dve povrchové úpravy – hladkú a jutovú. Pozdĺžne moderné formáty celý efekt znásobujú.

➤ [Betónové dlažby > Edel face](#)

Edel face siva

Modern Dlažba - kombi 



Pre parkovacie plochy vozidiel do 3,5 tony.
Vyrobené podľa STN EN 1339 triedy D, I, K.



Edel face sivá

Farby Hladký / Štruktúrovaný povrch

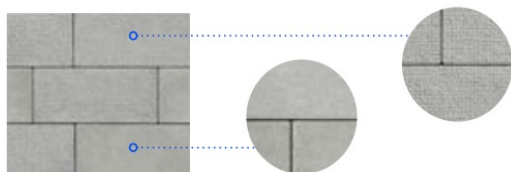

sivá



Formát Vrstva = 1,03 m²; 12 formátov (6 formátov s hladkým povrchom a 6 formátov s štruktúrovaným povrchom) zmiešaných po 22 ks



20×13



30×13



30×18



40×13



40×18



50×18



20×13



30×13



30×18



40×13



40×18



50×18

Informácie

Predaj iba na vrstvy. Nie je možná dodávka jednotlivých formátov. Dlažbu je nutné klást z viacerých načatých palet súčasne.

Hrúbka (cm)	Rozmery (cm)	Farba	Množstvo vo vrstve (m ²)	Množstvo na palete (m ²)	Hmotnosť palety (kg)	Kód
8	20×13; 30×13; 40×13; 30×18; 40×18; 50×18	sivá	1,03	8,24	1510	EDELFS

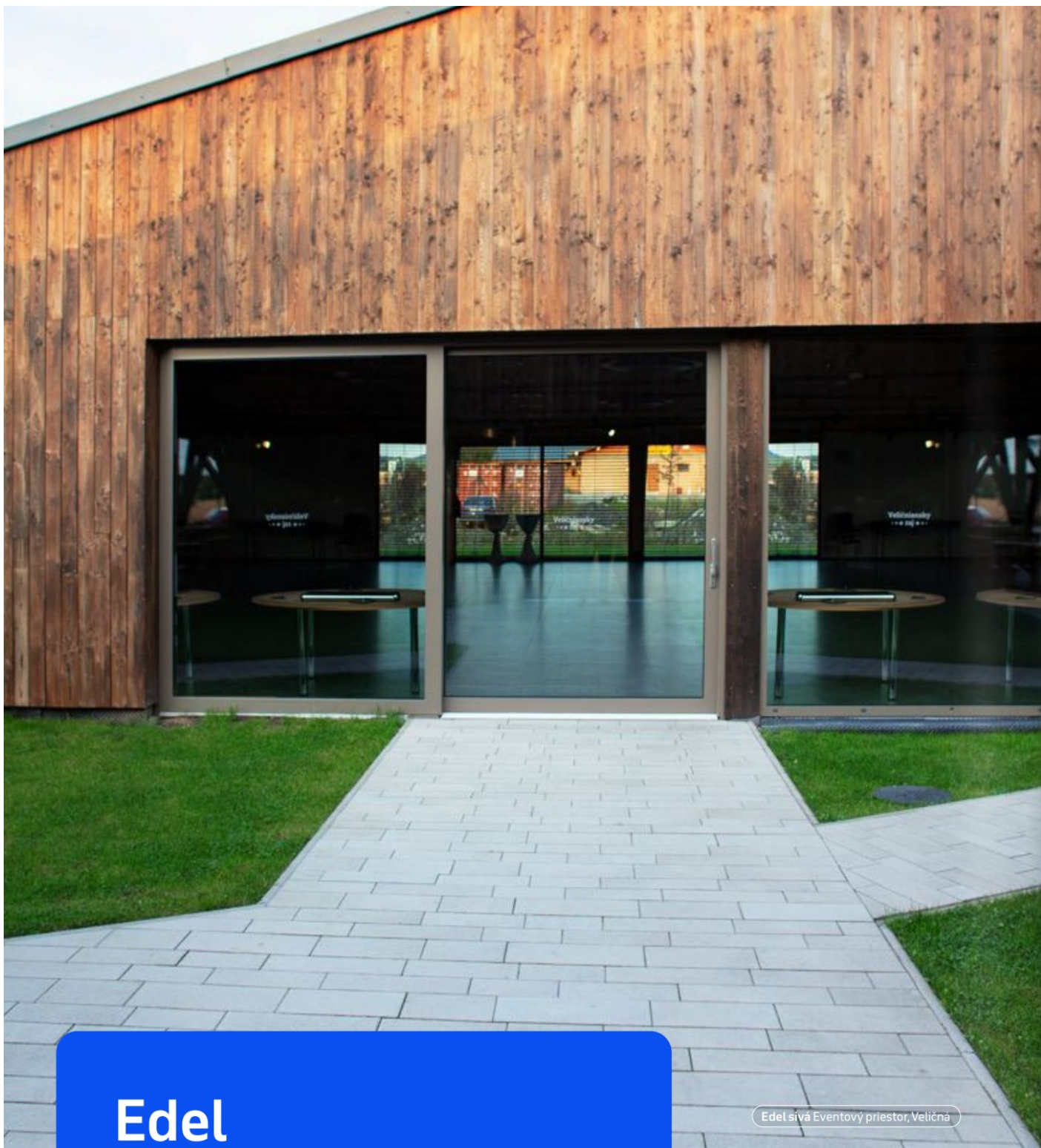

Edel

Edel sivá Eventový priestor, Veličná

Moderný hladký povrch dlažby Edel a súčasné tmené farby vnášajú do plochy trendový vzhľad. Úzke formáty podčiarkujú pozdĺžnu geometriu a minimalizmus.

➤ [Betónové dlažby > Edel](#)

Modern Dlažba - kombi 



Pre parkovacie plochy vozidiel do 3,5 tony.
Vyrobené podľa STN EN 1339 triedy D, I, K.

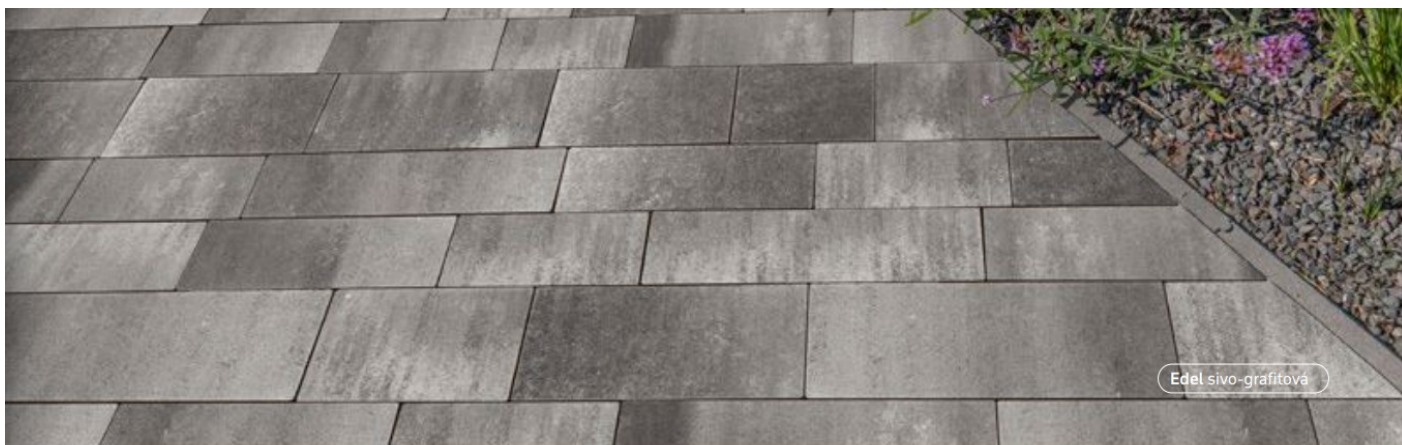

Farby Hladký povrch



sivá



sivo-grafitová



melír pyrit 



Formát Vrstva = 1,03 m²; 6 formátov zmiešaných po 22 ks



20×13



30×13



30×18



40×13



40×18



50×18

Informácie

Predaj iba na vrstvy. Nie je možná dodávka jednotlivých formátov.
Dlažbu je nutné klást z viacerých načatých palet súčasne.

Hrúbka (cm)	Rozmery (cm)	Farba	Množstvo vo vrstve (m ²)	Množstvo na palete (m ²)	Hmotnosť palety (kg)	Kód
8	20×13; 30×13; 40×13; 30×18; 40×18; 50×18	sivá	1,03	8,24	1510	EDELS
8	20×13; 30×13; 40×13; 30×18; 40×18; 50×18	sivo-grafitová	1,03	8,24	1510	EDELSG
8	20×13; 30×13; 40×13; 30×18; 40×18; 50×18	melír pyrit 	1,03	8,24	1510	EDELPR 

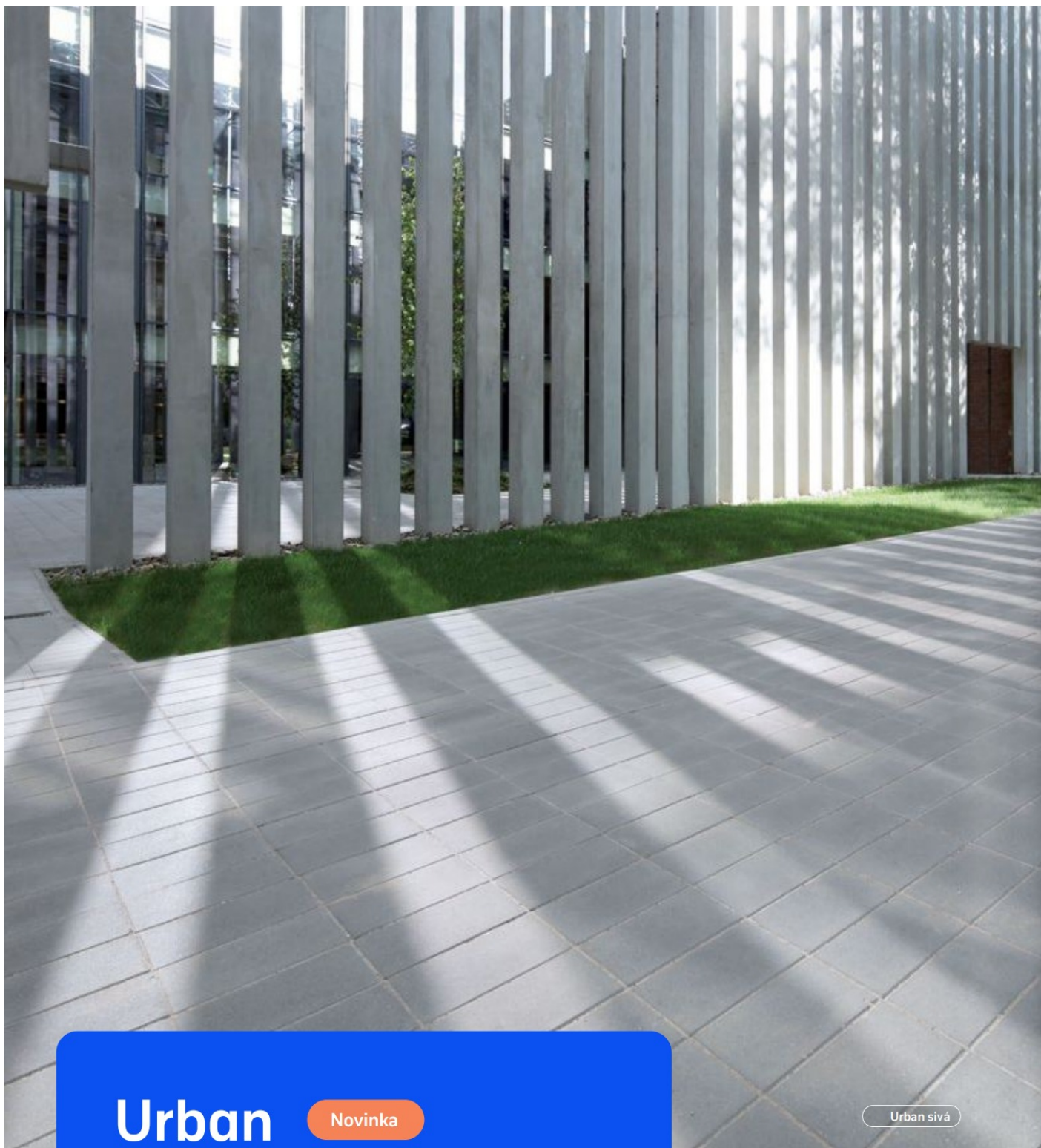

Urban

Novinka

Urban sivá

Moderná dlažba Urban ponúka možnosť kombinovania všetkých farebných prevedení. Vďaka tomu vám zaručí jedinečné vizuálne zobrazenie a nekonečné dizajnové alternatívy.

[Betónové dlažby > Urban](#)

Modern Dlažba 



Pojazdná vozidlami nad 3,5 tony.
Vyrobené podľa PN EN 1339 triedy D, I, K.
Vyrobené v Polbruk | CRH.



Farby Hladký povrch

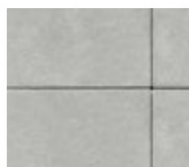

sivá



grafitová



sivo-grafitová



Formát



60x20

Informácie

Dlažbu je nutné klást z viacerých načatých palet súčasne.

Hrúbka (cm)	Rozmery (cm)	Farba	Spotreba (ks/m ²)	Množstvo na palete (m ²)	Hmotnosť palety (kg)	Kód
8	60x20	sivá	8,33	9,6	1752	URBANS
8	60x20	grafitová	8,33	9,6	1752	URBANG
8	60x20	sivo-grafitová	8,33	9,6	1752	URBANSG



Intak

Intak sivo-grafitová

Dlažba Intak so svojimi formátmi ponecháva dostatok priestoru pre kreativitu. Formáty sa dajú použiť samostatne alebo navzájom kombinovať. To umožňuje dizajn plochy dotiahnuť do posledného detailu.

Doppelnocken systém
dokonalé uzamknutie dlažby



➤ Betónové dlažby > Intak



Modern Dlažba



Pojazdná vozidlami nad 3,5 tony.
Vyrobené podľa STN EN 1338 triedy D, I, K.



Farby Hladký povrch

Formát



sivo-grafitová



16,5x16,5



16,5x24,7



melír Piemont ^N

Informácie

Dlažbu je nutné klást' z viacerých načatých palet súčasne.



Intak sivo-grafitová

Hrúbka (cm)	Rozmery (cm)	Farba	Spotreba (ks/m ²)	Množstvo na palete (m ²)	Hmotnosť palety (kg)	Kód
8	16,5x16,5	sivo-grafitová	36	6,56	1205	IN1616SG
8	16,5x16,5	melír Piemont	36	6,56	1205	IN1616MP ^N
8	16,5x24,7	sivo-grafitová	24	6,56	1205	IN1624SG
8	16,5x24,7	melír Piemont	24	6,56	1205	IN1624MP ^N

Intak aquaflair

Dva rozmerové formáty v podaní dlažby Intak aquaflair majú ešte niečo špeciálne. Jemne vymývaný povrch, špeciálne zladených zrn prírodného kameňa, ktorý dodáva každej oblasti okolo domu a v záhrade moderný vzhľad.

➤ [Betónové dlažby > Intak aquaflair](#)

Intak aquaflair biely mramor

Doppelnocken systém
dokonalé uzamknutie dlažby



Modern Dlažba



Pojazdná vozidlami nad 3,5 tony.
Vyrobené podľa STN EN 1338 triedy D, I, K.

Farby Vymývaný povrch

Formát



biely mramor



sivá žula



grafitový čadič



16,5×16,5

16,5×24,7

Informácie

Dlažbu je nutné klást z viacerých načatých palet súčasne.



Intak aquaflair biely mramor

Hrúbka (cm)	Rozmery (cm)	Farba	Spotreba (ks/m ²)	Množstvo na paletu (m ²)	Hmotnosť palety (kg)	Kód
8	16,5×16,5	biely mramor	36	6,56	1205	IAF1616B
8	16,5×16,5	sivá žula	36	6,56	1205	IAF1616S
8	16,5×16,5	grafitový čadič	36	6,56	1205	IAF1616G
8	16,5×24,7	biely mramor	24	6,56	1205	IAF1624B
8	16,5×24,7	sivá žula	24	6,56	1205	IAF1624S
8	16,5×24,7	grafitový čadič	24	6,56	1205	IAF1624G

Cavino

Dlažba Cavino sa vyznačuje veľkou rozmanitosťou. Tá sa dá použiť pre divoké vzory a oku lahodiace plochy alebo môžete zvoliť rovné línie a máte funkčnú modernú plochu. Na ktoromkoľvek mieste vždy ponúkne mimoriadnu pozornosť.

➤ [Betónové dlažby > Cavino](#)

Cavino sivo-grafitová

Doppelnocken systém
dokonalé uzamknutie dlažby



Modern Dlažba – kombi



Pojazdná vozidlami do 3,5 tony.
Vyrobené podľa STN EN 1338 triedy D, I, K.

Farby Hladký povrch



sivo-grafitová



melír mušľová



melír Sahara

Formát Vrstva = 0,90 m²; 3 formáty
zmiešané po 35 ks



16×8



16×16



24×16

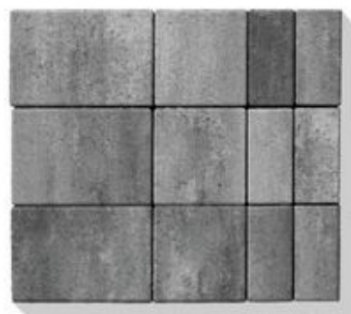

Cavino sivo-grafitová

Informácie

Predaj iba na vrstvy. Nie je možná
dodávka jednotlivých formátov.

Dlažbu je nutné klást' z viacerých
načatých palet súčasne.

Hrúbka (cm)	Rozmery (cm)	Farba	Množstvo vo vrstve (m ²)	Množstvo na palete (m ²)	Hmotnosť palety (kg)	Kód
6	24×16; 16×16; 8×16	sivo-grafitová	0,90	8,96	1250	CAVISG
6	24×16; 16×16; 8×16	melír mušľová	0,90	8,96	1250	CAVIM
6	24×16; 16×16; 8×16	melír Sahara	0,90	8,96	1250	CAVIMS

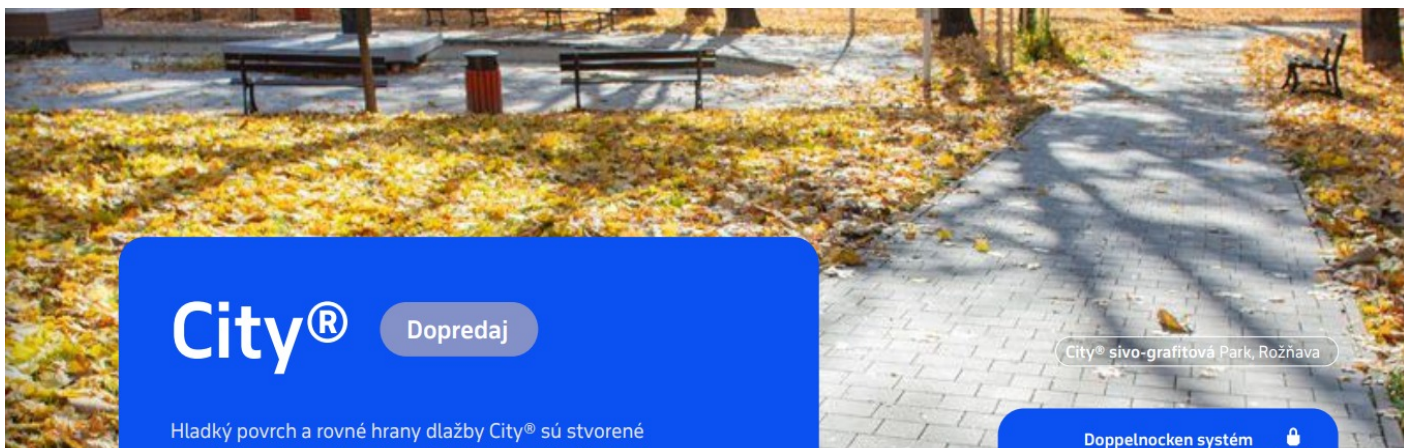

City®

Dopredaj

Hladký povrch a rovné hrany dlažby City® sú stvorené pre stvárnenie modernej mestskej plochy, ktorá splynie s každým priestorom.

➤ [Betónové dlažby > City](#)

City® sivo-grafitová Park, Rožňava

Doppelnocken systém
dokonalé uzamknutie dlažby



Modern Dlažba – kombi



Pojazdná vozidlami do 3,5 tony.
Vyrobené podľa STN EN 1338.

Farby Hladký povrch

Formát Vrstva = 0,80 m²; 3 formáty zmiešané po 30 ks

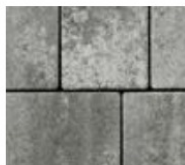

sivo-grafitová

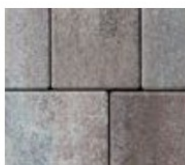

melír mocca



12,3×16,5



16,5×16,5



24,7×16,5



City® sivo-grafitová Štadión, Trnava

Informácie

Predaj iba na vrstvy. Nie je možná dodávka jednotlivých formátov.

Dlažbu je nutné klást z viacerých načatých palet súčasne.

Hrúbka (cm)	Rozmery (cm)	Farba	Množstvo vo vrstve (m ²)	Množstvo na palete (m ²)	Hmotnosť palety (kg)	Kód
6	24,7×16,5; 16,5×16,5; 12,3×16,5	sivo-grafitová	0,80	7,97	1117	CITYSG
6	24,7×16,5; 16,5×16,5; 12,3×16,5	melír mocca	0,80	7,97	1117	CITYMO



Multi Complex

Multi Complex metir Sahara

Veľkoformátová dlažba Multi Complex s tromi kombinovateľnými prvkami ponúka jedinečné vzory do každého priestoru. Prírodné odtiene a rovné línie sú zárukou moderného dizajnu.

➤ [Betónové dlažby > Multi Complex](#)

Modern Dlažba – kombi 



Pochádzna.

Vyrobené podľa STN EN 1339 triedy D, I, K.



Multi Complex sivo-grafitová

Farby Hladký povrch

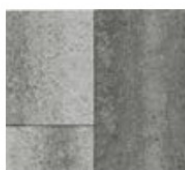

sivo-grafitová



melír Sahara



melír Piemont **N**



Formát Vrstva = 1,20 m²; 3 formáty zmiešané po 8 ks



20×40



40×40



60×40

Informácie

Predaj iba na vrstvy. Nie je možná dodávka jednotlivých formátov. Dlažbu je nutné klást z viacerých načatých palet súčasne.

Hrúbka (cm)	Rozmery (cm)	Farba	Množstvo vo vrstve (m ²)	Množstvo na palete (m ²)	Hmotnosť palety (kg)	Kód
6	20×40; 40×40; 60×40	sivo-grafitová	1,20	12	1580	MCOM-SG
6	20×40; 40×40; 60×40	melír Sahara	1,20	12	1580	MCOM-MS
6	20x40; 40x40; 60x40	melír Piemont	1,20	12	1580	MCOM-MP N



City® XL hydro

Novinka

Sofistikovaná dlažba City® XL hydro je v dokonalom spojení s prírodou. Pozdĺžne otvory umožňujú priesak vody a opticky predĺžia váš priestor.

➤ [Betónové dlažby > City XL hydro](#)

City® XL hydro sivo-biela

Ekologická dlažba
pre nadmerné vsakovanie vody.



Modern Eko dlažba



Pojazdná vozidlami do 3,5 tony.
Vyrobené podľa STN EN 1338 triedy D, I, K.

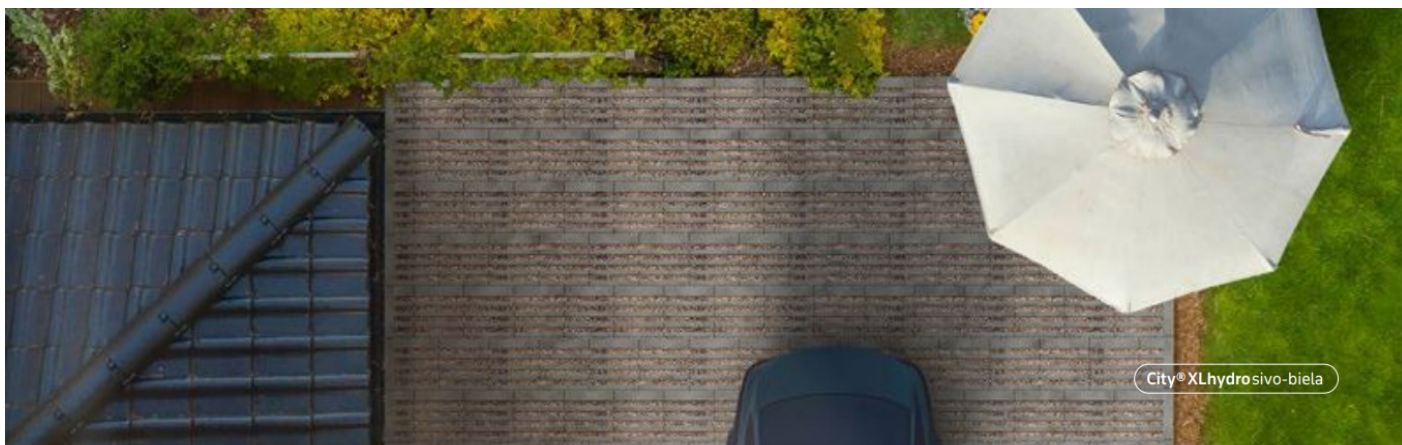

Farby Hladký povrch

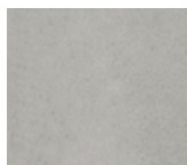

sivo-biela

Formát



50x50



Informácie

Eko plocha ~ 33 % vsakovacej plochy, > 270 l/s.ha možný výkon vsakovania

Dlažbu je nutné klásť z viacerých načatých paliet súčasne.

Hrúbka (cm)	Rozmery (cm)	Farba	Spotreba (ks/m ²)	Množstvo na palete (m ²)	Hmotnosť palety (kg)	Kód
8	50x50	sivo-biela	4	8	1140	CXHSB 

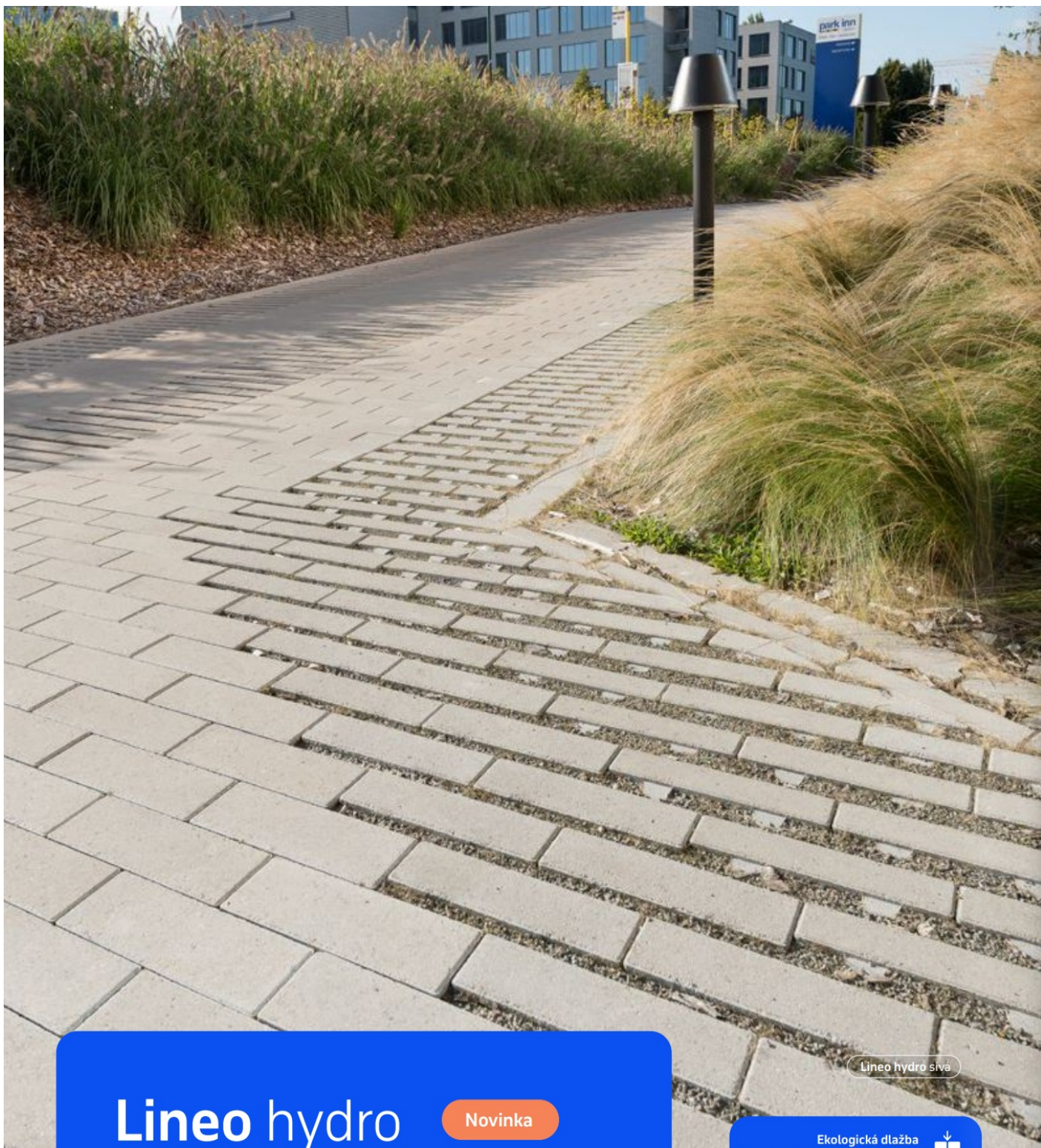

Lineo hydro sivá

Lineo hydro

Novinka

Vodopriepustná dlažba Lineo hydro dodá plochám a príjazdovým cestám úplne iný vzhľad s minimálnym rizikom zaplavenia. Obmenou jednotlivých formátov je možné vytvárať najrozmanitejšie lineárne vzory.

[Betónové dlažby > Lineo hydro](#)

Ekologická dlažba
pre nadmerné vsakovanie vody.



Modern Eko dlažba



Pojazdná vozidlami do 3,5 tony.
Vyrobené podľa STN EN 1338 triedy D, I, K.



Farby Hladký povrch



sivá

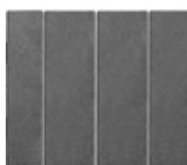

grafitová

Formát



30x10



30x10 - 40 %

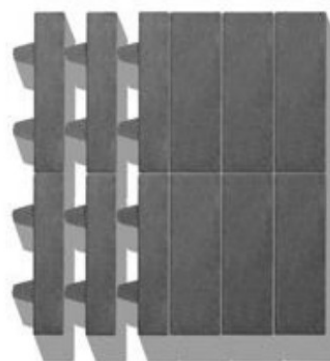

Informácie

Eko plocha ~ 40 % / 0 % vsakovacej plochy, > 270 l/s.ha možný výkon vsakovania

Dlažbu je nutné klásť z viacerých načatých palet súčasne.

Hrúbka (cm)	Rozmery (cm)	Farba	Spotreba (ks/m ²)	Množstvo na palete (m ²)	Hmotnosť palety (kg)	Kód
8	30x10	sivá	33,33	7,68	1410	LH0S
8	30x10	grafitová	33,33	7,68	1410	LH0G
8	30x10 - 40 %	sivá	33,33	6,72	830	LH40S
8	30x10 - 40 %	grafitová	33,33	6,72	830	LH40G



Extrano sivá

Extrano

Dômyselný dizajn ekologickej dlažby Extrano je vhodný do moderných priestorov, ktoré priťahujú pozornosť. Systém šikmých čiar a otvorov vytvára dojem nekonečného priestoru.

[Betónové dlažby > Extrano](#)

Ekologická dlažba
pre nadmerné vsakovanie vody. 

Modern Eko dlažba 



Pre parkovacie plochy vozidiel do 3,5 tony.
Vyrobené podľa PN EN 1339.
Vyrobené v Polbruk | CRH.



Farby Hladký povrch

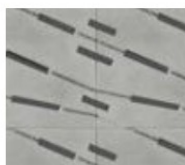

sivá

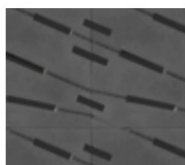

grafitová

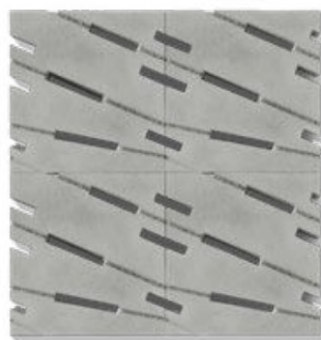

Formát



50×50

Informácie

Eko plocha ~ 11 % vsakovacej plochy > 270 l/s.ha možný výkon vsakovania

Dlažbu je nutné klásť z viacerých načatých paliet súčasne.

Hrúbka (cm)	Rozmery (cm)	Farba	Spotreba (ks/m ²)	Množstvo na palete (m ²)	Hmotnosť palety (kg)	Kód
7	50×50	sivá	4	10	1460	EXT50/7S
7	50×50	grafitová	4	10	1460	EXT50/7G

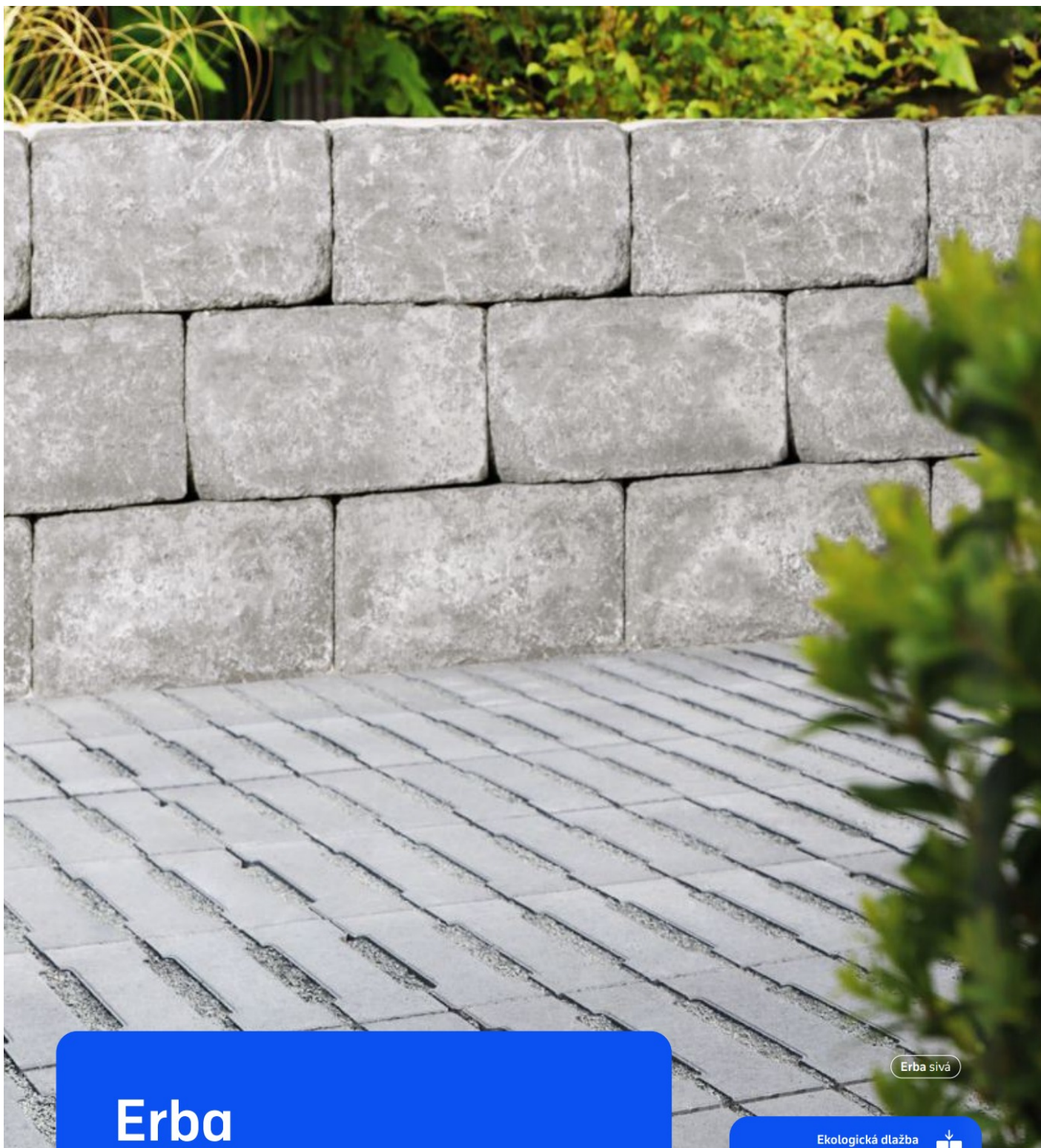



Erba sivá

Erba

Ekologický a moderný dizajn dlažby Erba kombinuje súčasné splynutie povrchu s prírodnou zeleňou.

[Betónové dlažby > Erba](#)

Ekologická dlažba
pre nadmerné vsakovanie vody. 
Doppelnocken systém
dokonalé uzamknutie dlažby 

Modern Eko dlažba 



Pre parkovacie plochy vozidiel do 3,5 tony.
Vyrobené v EHL | CRH.



Farby Hladký povrch

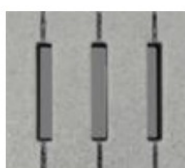

sivá



grafitová

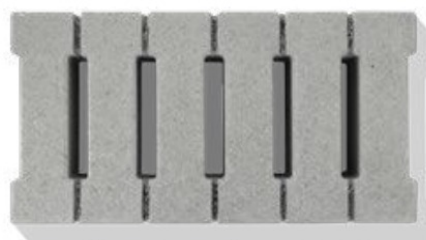

Formát



49,5 x 24,7

Informácie

Eko plocha ~ 16 % vsakovacej plochy > 270 l/s.ha možný výkon vsakovania

Dlažbu je nutné klásť z viacerých načatých paliet súčasne.

Hrúbka (cm)	Rozmery (cm)	Farba	Spotreba (ks/m ²)	Množstvo na palete (m ²)	Hmotnosť palety (kg)	Kód
8	49,5×24,7	sivá	8	7,50	1225	ERBAS
8	49,5×24,7	grafitová	8	7,50	1225	ERBAG

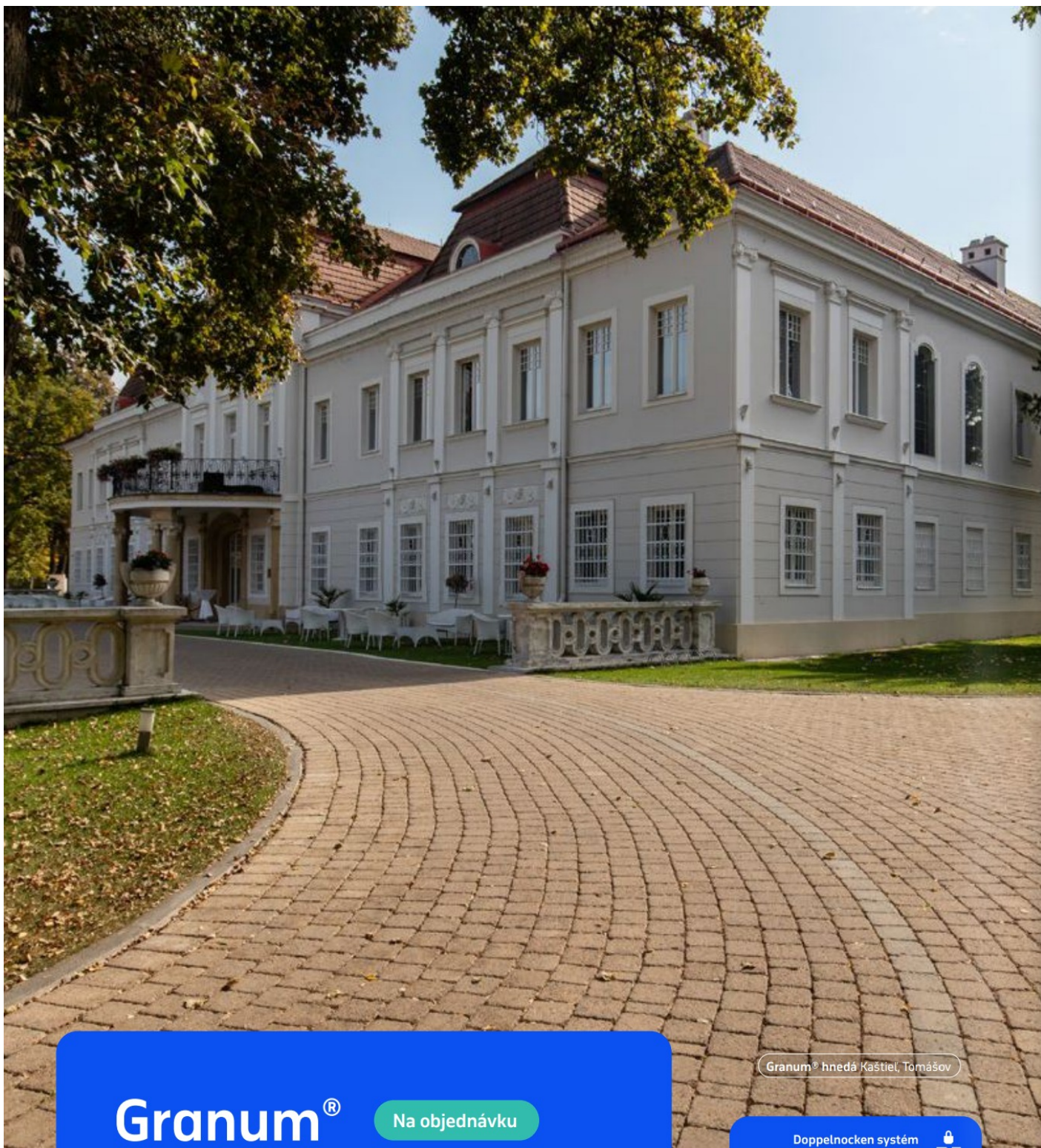

Granum® hnedá Kaštieľ, Tomášov

Granum®

Na objednávku

Dokonale lámaná štruktúra hrán a historická patina na povrchu predurčuje dlažbu Granum® k vytvoreniu rustikálnych miest s romantickým charakterom.

➤ [Betónové dlažby > Granum](#)

Doppelnocken systém
dokonalé uzamknutie dlažby



Style Dlažba **S**



Pojazdná vozidlami nad 3,5 tony. Vyrobené podľa STN EN 1338 triedy D, I, K.

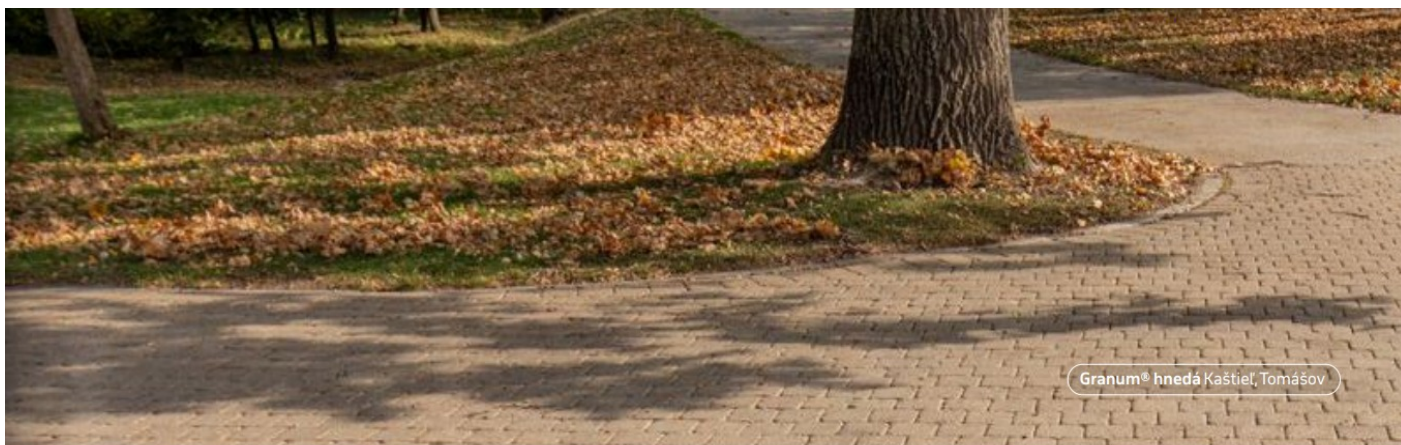

Farby Otlkaný povrch



sivá



hnedá



okrová



Formát



12,3×16,5



16,5×16,5



16,5×24,7

Informácie

Dlažbu je nutné klást z viacerých načatých paliet súčasne.

Na vyplnenie škár odporúčame polymérový piesok Techniseal® DR+ NextGel > Doplnky [s. 136 – 137].

Hrúbka (cm)	Rozmery (cm)	Farba	Spotreba (ks/m ²)	Množstvo na palete (m ²)	Hmotnosť palety (kg)	Kód
8	12,3×16,5	sivá	48	9,41	1720	G1216S
8	12,3×16,5	hnedá	48	9,41	1720	G1216H
8	12,3×16,5	okrová	48	9,41	1720	G1216O
8	16,5×16,5	sivá	36	9,18	1680	G1616S
8	16,5×16,5	hnedá	36	9,18	1680	G1616H
8	16,5×16,5	okrová	36	9,18	1680	G1616O
8	16,5×24,7	sivá	24	9,84	1800	G1624S
8	16,5×24,7	hnedá	24	9,84	1800	G1624H
8	16,5×24,7	okrová	24	9,84	1800	G1624O

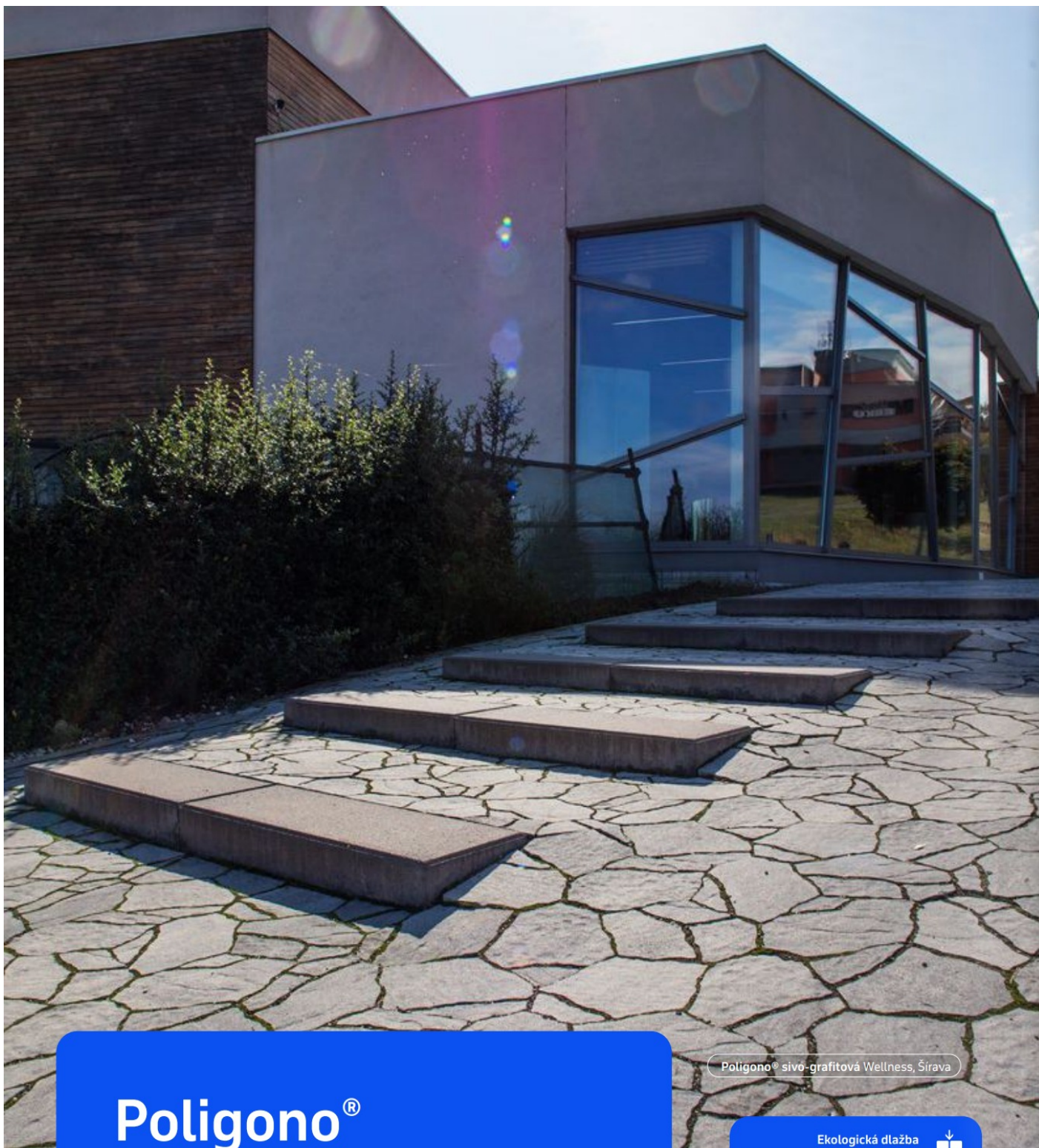

Poligono® sivó-grafitová Wellness, Šírava

Poligono®

Dlažba Poligono® je charakteristická svojím rozmanitým usporiadaním, čo zabezpečuje prepracovaná polygonálna geometria. Teplé tónované farebné odtiene a nepravidelné obrysy vytvárajú dokonalú imitáciu prírodného kameňa.

[Betónové dlažby > Poligono](#)

Ekologická dlažba
pre nadmerné vsakovanie vody.



Style Eko dlažba - kombi



Pojazdná vozidlami nad 3,5 tony. Vyrobené podľa STN EN 1338 triedy D, I, K.



Farby Štruktúrovaný povrch



sivo-grafitová



prírodná béžová



Formát Vrstva = 0,84 m²; 12 základných a 2 krajové formáty



36×26 [základný]



35×13 [krajový]



47×13 [krajový]

Informácie

Eko plocha ~ 13 % vsakovacej plochy > 270 l/s.ha možný výkon vsakovania

Predaj iba na vrstvy. Nie je možná dodávka jednotlivých formátov.

Dlažbu je nutné klásť z viacerých načatých palet súčasne.

Na vyplnenie škár odporúčame polymérový piesok Techniseal® DR+ NextGel > Doplnky [s. 136 – 137].

Hrúbka (cm)	Rozmery (cm)	Farba	Množstvo vo vrstve (m ²)	Množstvo na palete (m ²)	Hmotnosť palety (kg)	Kód
8	36×26 [základný]; 35×13 [krajový]; 47×13 [krajový]	sivo-grafitová	0,84	6,72	1205	PLGSG
8	36×26 [základný]; 35×13 [krajový]; 47×13 [krajový]	prírodná béžová	0,84	6,72	1205	PLG

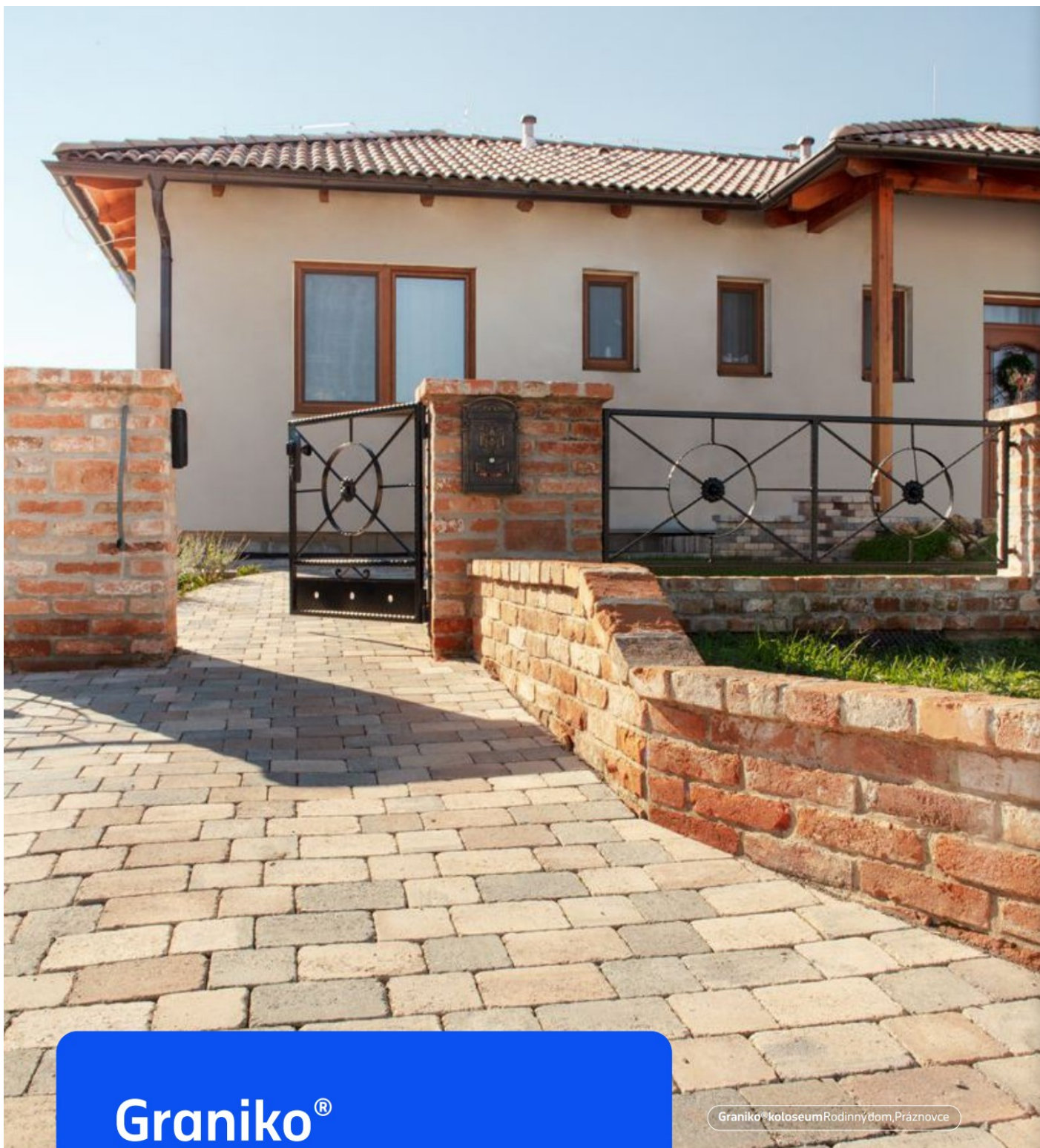

Graniko®

Graniko®koloseumRodinnýdom,Práznovce

Otíkaný povrch a nepravidelné lomené hrany dlažby Graniko® pôsobia výnimočne. Prírodný vzhľad s patinou ju predurčuje pre navrhovanie štýlových priestorov s historickým nádychom.

➤ [Betónové dlažby > Graniko](#)

Style Dlažba **S**



Pojazdná vozidlami do 3,5 tony.
Vyrobené podľa STN EN 1338 triedy D, I, K.

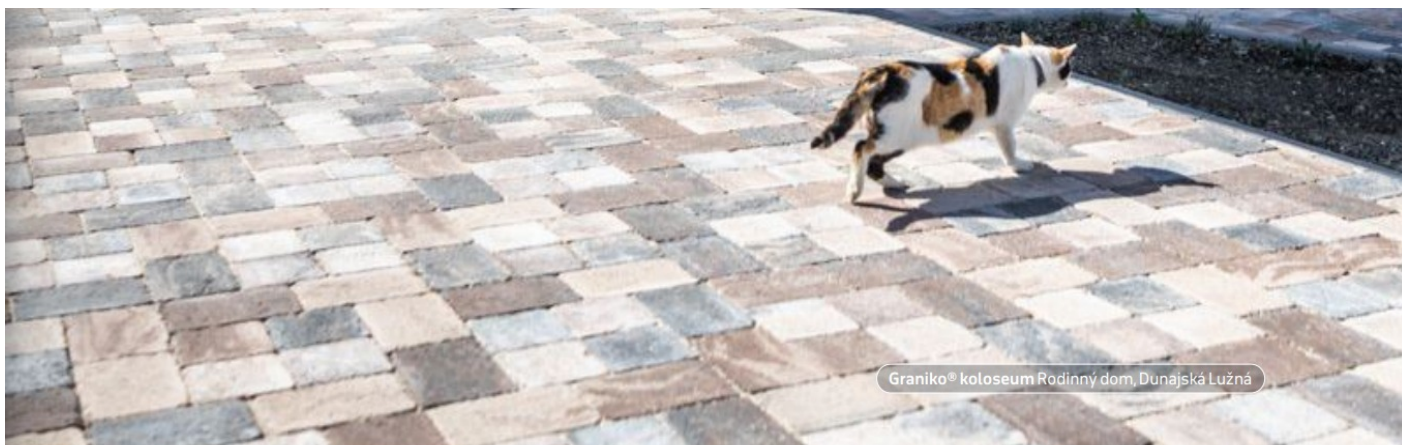

Farby Otlkaný povrch



sivá



grafitová



okrová



koloseum

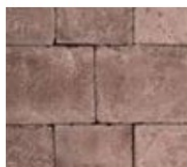

hnedá



Formát



14×14



21×14

Informácie

Dlažbu je nutné klást z viacerých načatých paliet súčasne.

Hrúbka (cm)	Rozmery (cm)	Farba	Spotreba (ks/m ²)	Množstvo na palete (m ²)	Hmotnosť palety (kg)	Kód
6	14×14	sivá	51	10,98	1343	G14SN
6	14×14	grafitová	51	10,98	1343	G14GN
6	14×14	okrová	51	10,98	1343	G14ON
6	14×14	hnedá	51	10,98	1343	G14HN
6	14×14	koloseum	51	10,98	1343	G14MN
6	21×14	sivá	34	10,29	1260	G21SN
6	21×14	grafitová	34	10,29	1260	G21GN
6	21×14	okrová	34	10,29	1260	G21ON
6	21×14	hnedá	34	10,29	1260	G21HN
6	21×14	koloseum	34	10,29	1260	G21MN



Cube aquaflair

Cube aquaflair sivá žula Rodinný dom, Košice

Elegantný povrch z jemnej kamennej drviny pôsobí prírodným dojmom. Podčiarknutý farebnosťou dlažby Cube aquaflair svojim tvarom narúša pravidelnosť rovných línií.

➤ [Betónové dlažby > Cube aquaflair](#)

Style Dlažba – kombi 



Pojazdná vozidlami do 3,5 tony.
Vyrobené podľa STN EN 1339 triedy D, I, K.

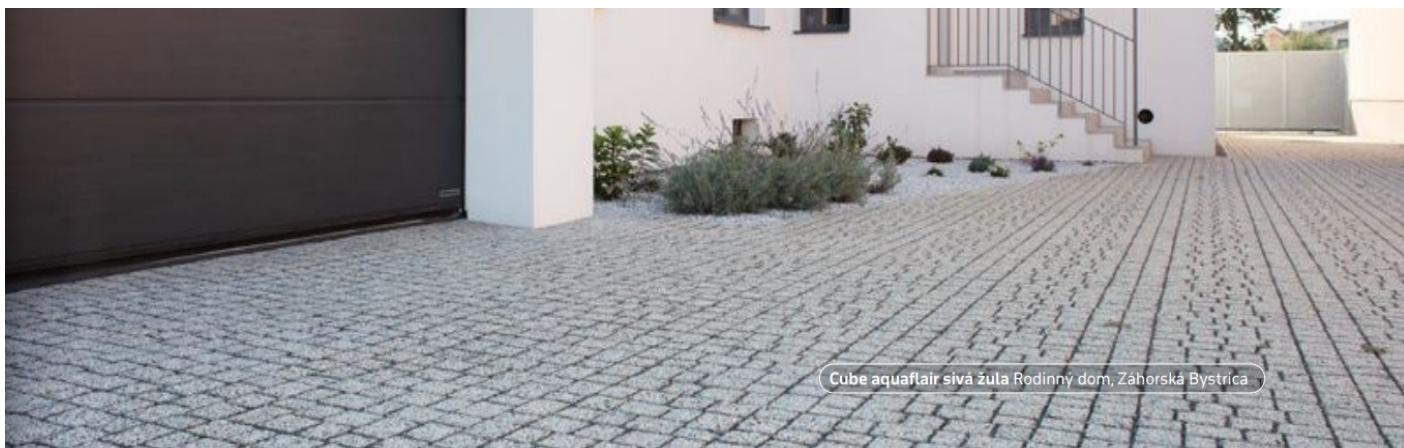

Cube aquaflair sivá žula Rodinný dom, Záhorská Bystrica

Farby Vymývateľný povrch



sivá žula



grafitový čadič



Formát Vrstva = 0,92 m²; 8 formátov zmiešaných po 16 ks



40×20

Informácie

Predaj iba na vrstvy. Nie je možná dodávka jednotlivých formátov.

Formát je zložený zo samostatných segmentov na spoločnom základe, ktorý umožňuje zjednodušené kladenie.

Dlažbu je nutné klást' z viacerých načatých palet súčasne.

Hrúbka (cm)	Rozmery (cm)	Farba	Množstvo vo vrstve (m ²)	Množstvo na palete (m ²)	Hmotnosť palety (kg)	Kód
6	40×20	sivá žula	0,92	9,16	1220	CUBEAFSZ
6	40×20	grafitový čadič	0,92	9,16	1220	CUBEAFGC



Accordo

Accordo sivo-grafitová Rodinný dom, Trebišov

Príjemný štruktúrovaný povrch a zvlnené hrany dlažby Accordo vytvárajú dojem elegantnej plochy s prírodným nádychom.

➤ [Betónové dlažby > Accordo](#)

Style Dlažba - kombi 



Pochádzzna.

Vyrobené podľa STN EN 1339 triedy D, I, K.



Farby Štruktúrovaný povrch



sivo-grafitová



melír mocca



melír Sahara



Formát Vrstva = 0,87 m²; 4 formáty zmiešané po 7 ks



19×19



38×19



38×38



57×38

Informácie

Predaj iba na vrstvy. Nie je možná dodávka jednotlivých formátov.
Dlažbu je nutné klást z viacerých načatých palet súčasne.

Hrúbka (cm)	Rozmery (cm)	Farba	Množstvo vo vrstve (m ²)	Množstvo na palete (m ²)	Hmotnosť palety (kg)	Kód
6	38×19; 57×38; 19×19; 38×38	sivo-grafitová	0,87	8,66	1155	ACCOSG
6	38×19; 57×38; 19×19; 38×38	melír mocca	0,87	8,66	1155	ACCOMO
6	38×19; 57×38; 19×19; 38×38	melír Sahara	0,87	8,66	1155	ACCOSA



Klasiko®

Jednoduchý tvar, rovné línie a pestrá farebná škála. S dlažbou Klasiko® je možné kombinovať jednotlivé formáty a vytvárať plochy, ktoré budú pôsobiť elegantne a moderne.

➤ [Betónové dlažby > Klasiko](#)

Klasiko® sivo-grafitová Kultúrny dom, Horovce

Klasik Dlažba – kombi **K**



Pojazdná vozidlami do 3,5 tony.
Vyrobené podľa STN EN 1338 triedy D, I, K.

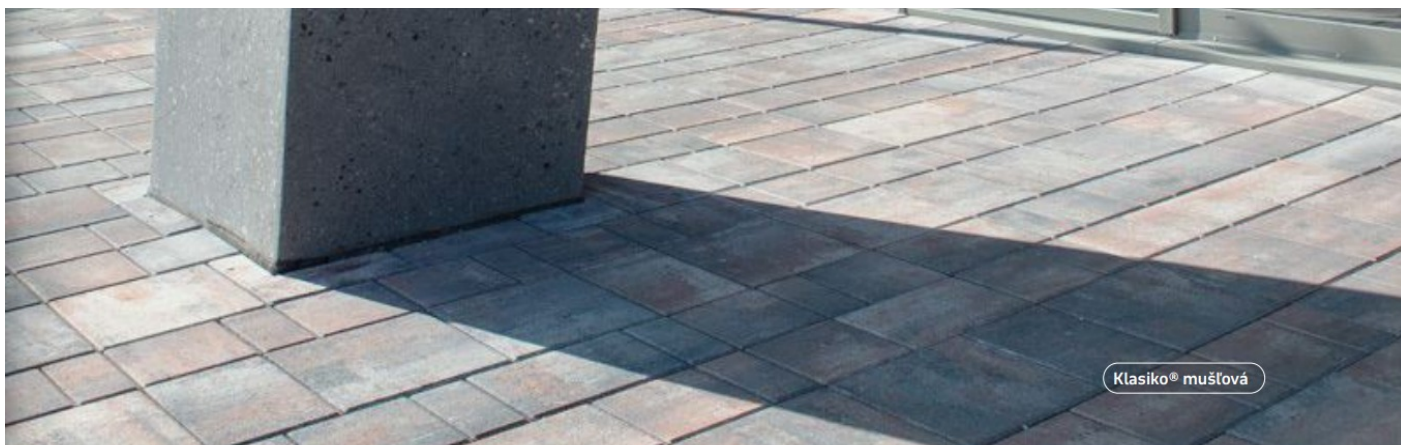

Farby Hladký povrch

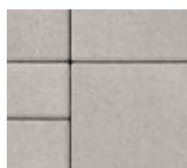

sivá



sivo-grafitová



melír mušľová



melír Sahara



melír pyrit ^N



Formát Vrstva = 0,96 m²; 4 formáty zmiešané po 20 ks



20×10



20×20



20×30



30×30

Informácie

Predaj iba na vrstvy. Nie je možná dodávka jednotlivých formátov.
Dlažbu je nutné klást z viacerých načatých palet súčasne.

Hrúbka (cm)	Rozmery (cm)	Farba	Množstvo vo vrstve (m ²)	Množstvo na palete (m ²)	Hmotnosť palety (kg)	Kód
6	20×10; 20×20; 20×30; 30×30	sivá	0,96	9,6	1280	KKS
6	20×10; 20×20; 20×30; 30×30	sivo-grafitová	0,96	9,6	1280	KKSG
6	20×10; 20×20; 20×30; 30×30	melír Sahara	0,96	9,6	1280	KKSA
6	20×10; 20×20; 20×30; 30×30	melír mušľová	0,96	9,6	1280	KKM
6	20×10; 20×20; 20×30; 30×30	melír pyrit ^N	0,96	9,6	1280	KKPR ^N





Mystika Casa

terasové platne

premiac
A CRH COMPANY

TERASOVÉ PLATNE

58	Mystika	74	Ester®
60	Granite	76	Asfera aquafair
62	Casino	78	Divino
64	La Lina	80	Madera
66	Opus®	82	Longara®
68	Nubia aquafair	84	Lyko
70	Exa 	85	Deka®
72	Ester® line 		

Pre terasové platne je možný aj kusový odber bez poplatku, okrem produktov označených # a &. Pre  Dopredaj sa poplatok neúčtuje.



Mystika casa

Mystika

Vďaka výraznému dizajnu terasová platňa Mystika premení každú terasu na príjemnú záhradnú oázu. Rovnako pekná je v tradičnej usadlosti, ako aj v modernom štýle priemyselnej budovy.

➤ [Terasové platne > Mystika](#)

Ochranný povrch M-Coat
pre bezstarostnú údržbu.



PREMIUM
Terasová platňa



Pochôdzna.

Vyrobené podľa NBN EN 1339.

Vyrobené v Marlux | CRH.

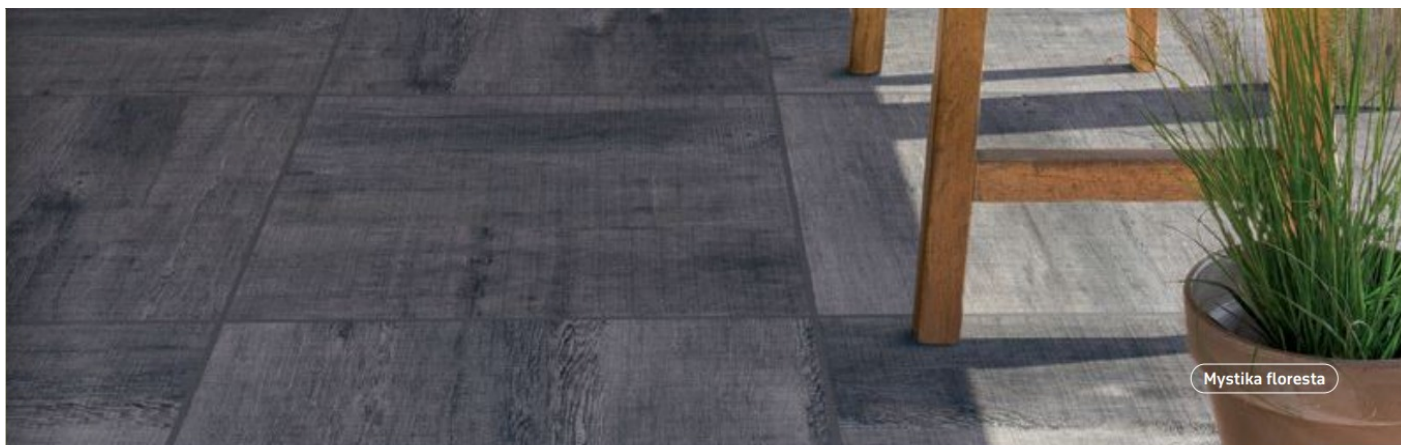

Mystika floresta

Farby Dizajn Print M-Coat povrch

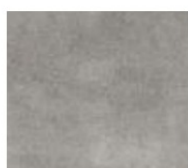

cemento



ferrum



orient



casa



floresta



Formát



60×60

Hrúbka (cm)	Rozmery (cm)	Farba	Spotreba (ks/m ²)	Množstvo na palete (ks)	Hmotnosť palety (kg)	Hmotnosť kusu (kg)	Kód
3	60×60	ferrum	2,78	34	910	26	MYSTIKAF
3	60×60	cemento	2,78	34	910	26	MYSTIKAC
3	60×60	orient	2,78	34	910	26	MYSTIKAO
3	60×60	casa	2,78	34	910	26	MYSTIKCA
3	60×60	floresta	2,78	34	910	26	MYSTIKFL

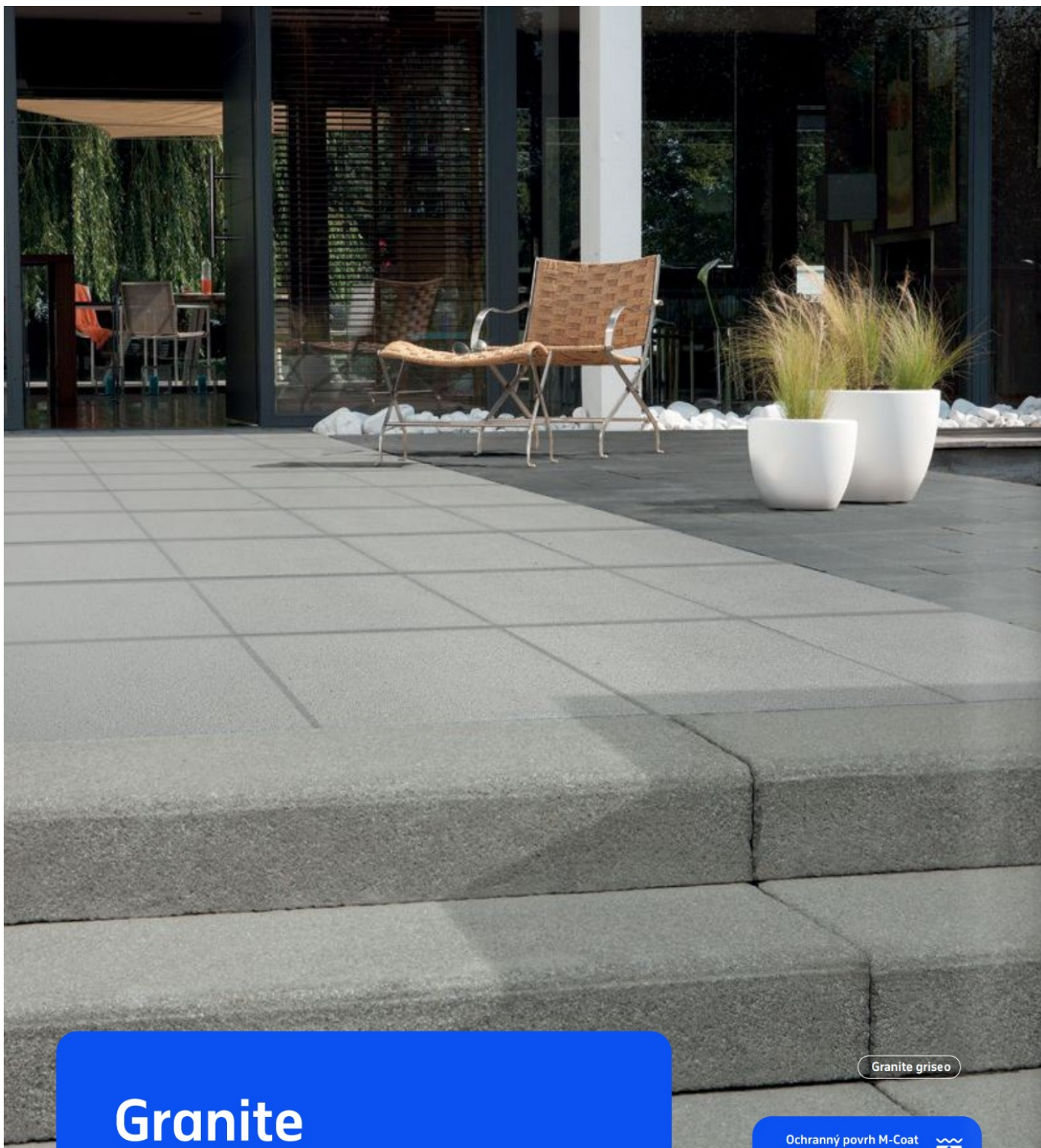

Granite

Jemne brokovaná terasová platňa Granite v širokej škále farieb s unikátnou povrchovou vrstvou M-Coat pre bezstarostnú údržbu, je ideálna pre každého, kto sa rozhoduje pre perfektnú podlahu.

[Terasové platne > Granite](#)

Granite griseo

Ochranný povrch M-Coat
pre bezstarostnú údržbu.



PREMIUM
Terasová platňa



Pochôdzna.

Vyrobené podľa NBN EN 1339.

Vyrobené v Marlux | CRH.

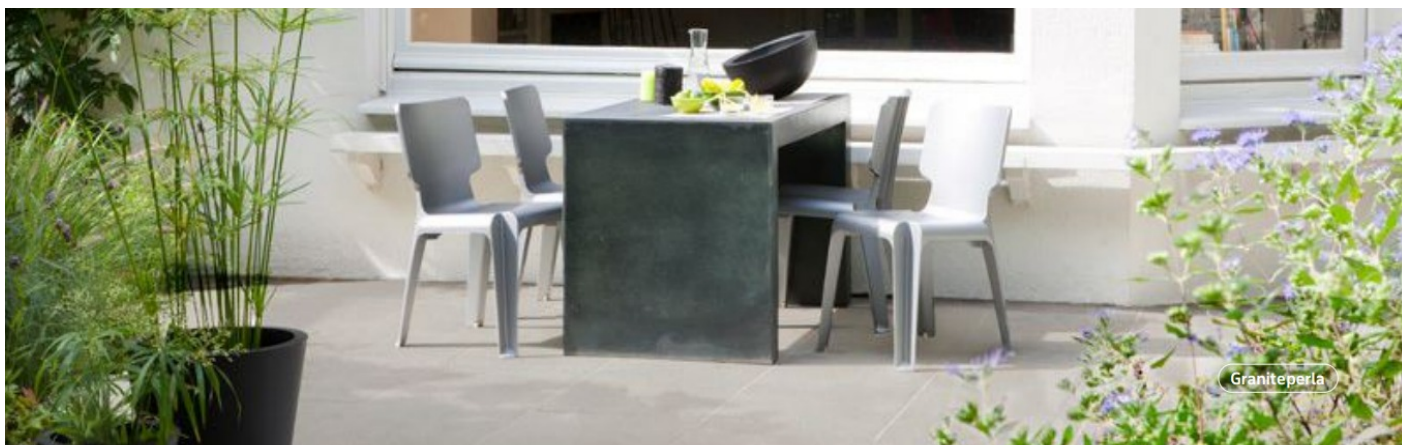

Farby Brokovaný M-Coat povrch



carbono



griseo



perla



Formát



40x40

Informácie

Je možné uložiť na podkladové platničky.
Informácie > Doplnky (s. 136 – 137).

Hrúbka (cm)	Rozmery (cm)	Farba	Spotreba (ks/m ²)	Množstvo na palete (ks)	Hmotnosť palety (kg)	Hmotnosť kusu (kg)	Kód
4	40x40	carbono	6,25	120	1633	13,4	GRANCA
4	40x40	perla	6,25	120	1633	13,4	GRANPE
4	40x40	griseo	6,25	120	1633	13,4	GRANGR

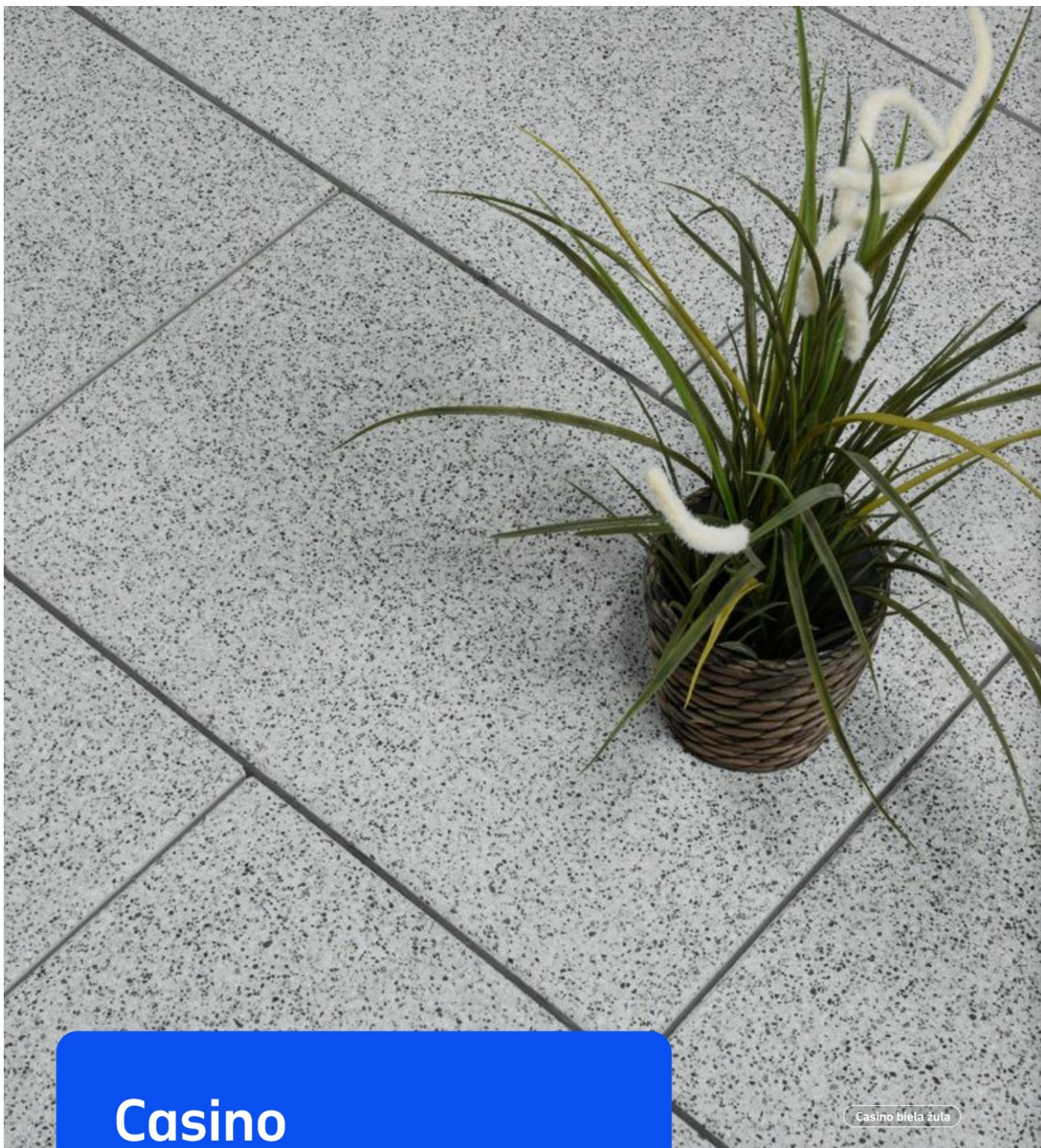

Casino

Casino biela žltá

Ušľachtilý povrch terasovej platne Casino dotvorí elegantný vzhľad vášho príbytku. Je dokonale zladená a vysoký podiel prírodných detailov zaisťuje jej trvalú hodnotu.

[Terasové platne > Casino](#)

PREMIUM
Terasová platňa **P**



Pochádzna.
Vyrobené podľa ÖNORM EN 1339.
Vyrobené v Seesteiner.



Farby Leštený a brokovaný povrch



biela žula



grafitový čadič

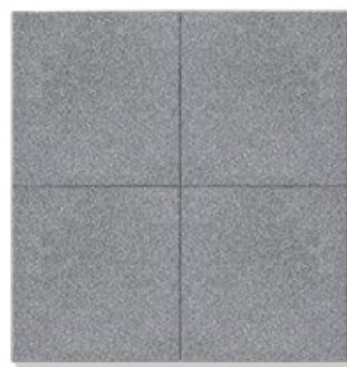

Formát



50×50



60×40

Informácie

Terasové platne 60×40 cm neodporúčame pokladať s použitím podkladových platničiek.

Je možné uložiť na podkladové platničky. Informácie > Doplnky (s. 136 – 137).

Hrúbka (cm)	Rozmery (cm)	Farba	Spotreba (ks/m ²)	Množstvo na palete (ks)	Hmotnosť palety (kg)	Hmotnosť kusu (kg)	Kód
3,5	60×40	biela žula	4,16	40	831	20,16	C60BZ
3,5	60×40	grafitový čadič	4,16	40	831	20,16	C60GC
3,5	50×50	biela žula	4	40	865	21	C50BZ
3,5	50×50	grafitový čadič	4	40	865	21	C50GC



La Lina

Dizajnová terasová platňa La Lina je ideálnou kombináciou funkčnosti a čistého dizajnu. Zaujme moderným vzhľadom a diskretné ladí s okolím, či už klasickým alebo moderným.

[Terasové platne > La Lina](#)

La Lina grande

PREMIUM
Terasová platňa **P**



Pochádzna.

Vyrobené podľa ÖNORM EN 1339.

Vyrobené v Seesteiner.



Farby Leštený - brokovaný povrch

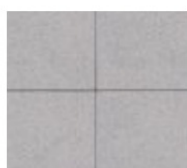

cromo



savana



rosso nero



grande



Formát



40×40

Informácie

Je možné uložiť na podkladové platničky.
Informácie > Doplnky (s. 136 - 137).

Hrúbka (cm)	Rozmery (cm)	Farba	Spotreba (ks/m ²)	Množstvo na palete (ks)	Hmotnosť palety (kg)	Hmotnosť kusu (kg)	Kód
3,5	40×40	cromo	6,25	60	831	13,44	LALINACR
3,5	40×40	savana	6,25	60	831	13,44	LALINAS
3,5	40×40	rosso nero	6,25	60	831	13,44	LALINARN
3,5	40×40	grande	6,25	60	831	13,44	LALINAG

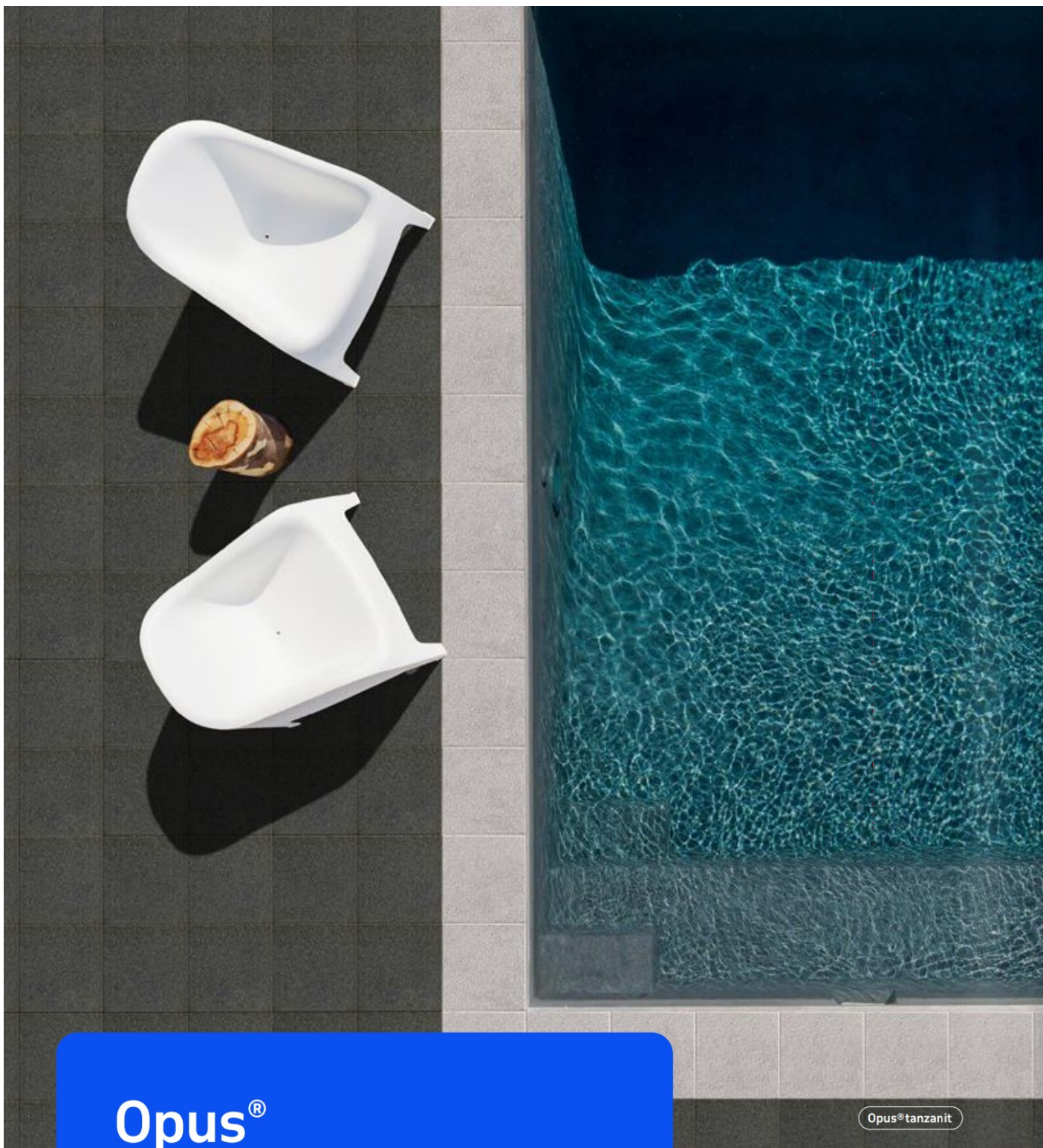

Opus®

Povrch terasovej platne Opus® z prírodného kameniva, získava svoj ušľachtilý a nezameniteľný vzhľad brúsením a brokovaním. Pre dokonalé stvárnenie jednotlivých priestorov.

[Terasové platne > Opus](#)

PREMIUM
Terasová platňa **P**



Pochádzna.

Vyrobené podľa NBN EN 1339.

Vyrobené v Marlux | CRH.

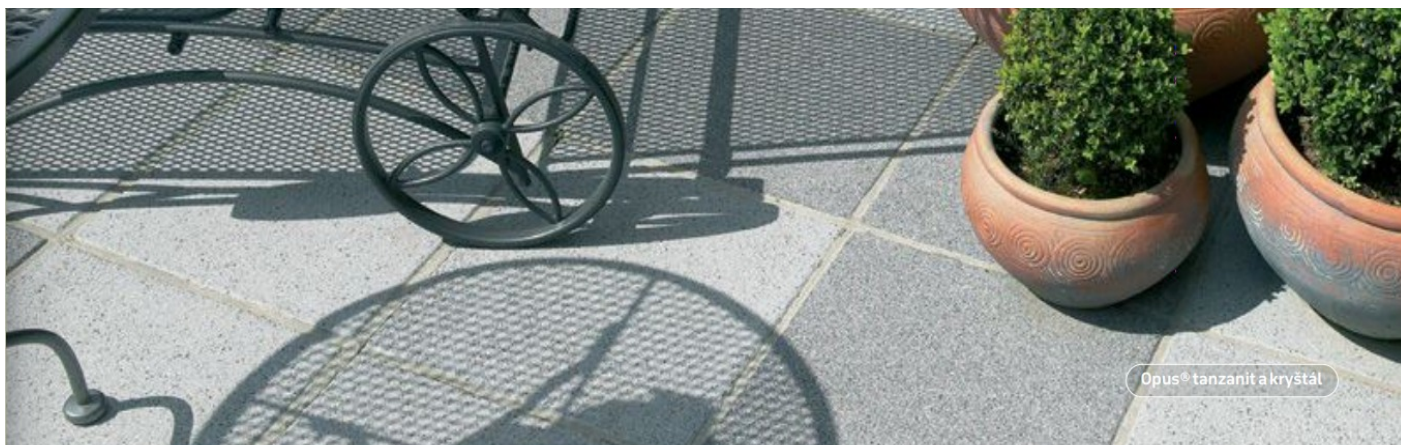

Farby Leštený – brokovaný povrch



kalcit

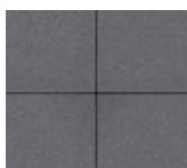

tanzanit



kryštál

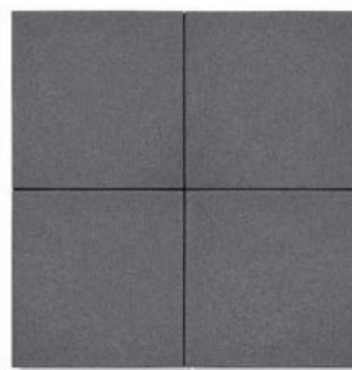

Formát



40x40

Informácie

Je možné uložiť na podkladové platničky.
Informácie > Doplnky (s. 136 – 137).

Hrúbka (cm)	Rozmery (cm)	Farba	Spotreba (ks/m ²)	Množstvo na palete (ks)	Hmotnosť palety (kg)	Hmotnosť kusu (kg)	Kód
4	40x40	kryštál	6,25	120	1633	13,4	OKR
4	40x40	kalcit	6,25	120	1633	13,4	OKA
4	40x40	tanzanit	6,25	120	1633	13,4	OTA

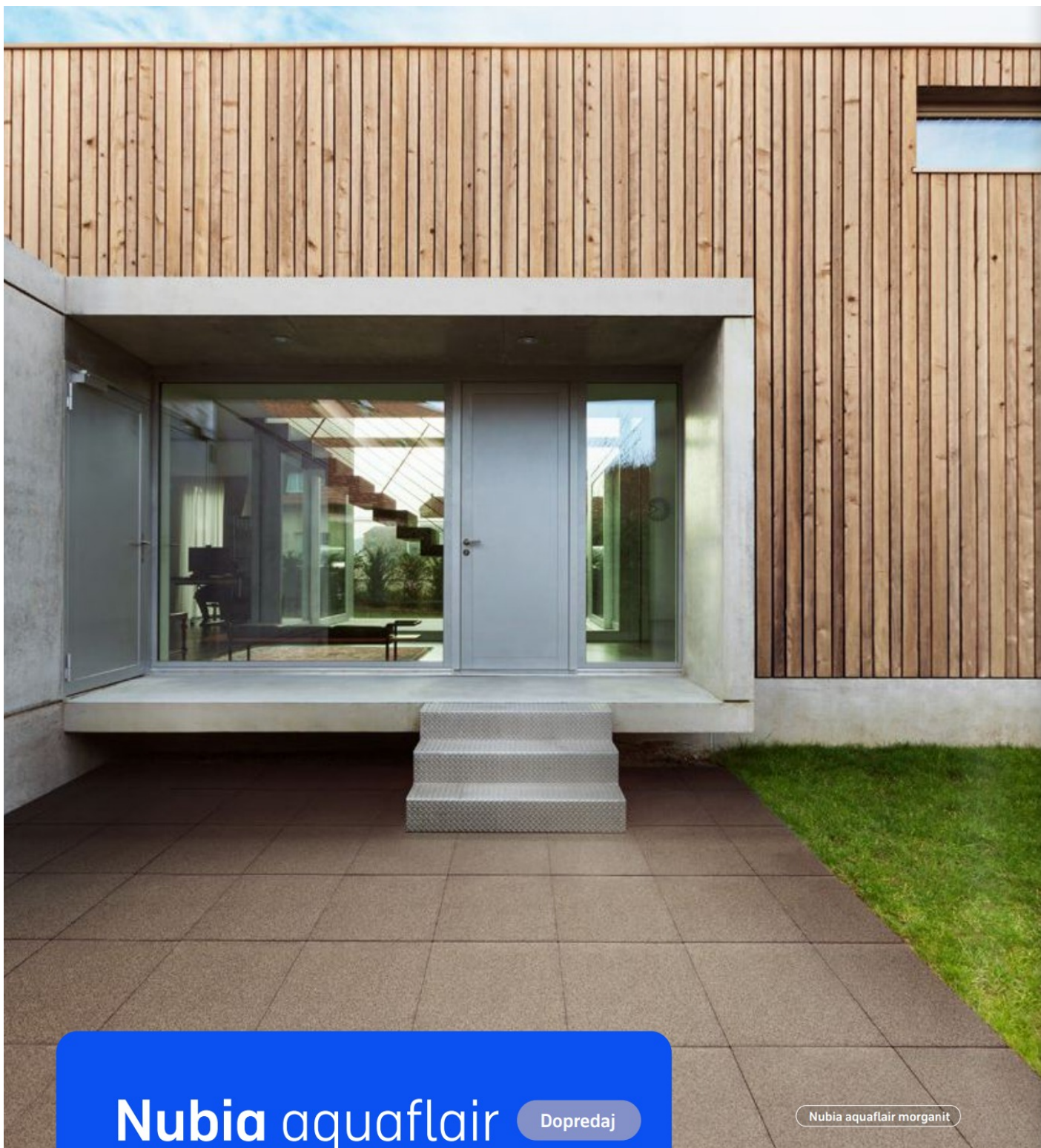

Nubia aquaflair

Dopredaj

Nubia aquaflair morganit

Výnimočne prírodný vzhľad terasovej platne Nubia aquaflair s trblietavým efektom umožňuje vytvárať jedinečné moderné plochy vysokých štandardov. Dizajnový kovový vzhľad poskytuje možnosť, ako sa odlíšiť od klasických povrchov.

[Terasové platne > Nubia aquaflair](#)

Modern Terasová platňa 



Pochôdzna.

Vyrobene podľa STN EN 1339
triedy D, T, I, K, L, P, R, 25.



Farby Vymývaný povrch



leucit



morganit



Formát



40×40

Informácie

Je možné uložiť na podkladové platničky.
Informácie > Doplnky (s. 136 – 137).

Hrúbka (cm)	Rozmery (cm)	Farba	Spotreba (ks/m ²)	Množstvo na palete (ks)	Hmotnosť palety (kg)	Hmotnosť kusu (kg)	Kód
4	40×40	morganit	6,25	54	835	15	NUBIAMO
4	40×40	leucit	6,25	54	835	15	NUBIALC



Exa

Novinka

Exa melír mocca

Netradičné prevedenie dodá každej ploche ten správny šmrnc a atraktivitu. Terasová platňa Exa mnohouholníkového tvaru zaručené zaujme každé oko.

[Terasové platne > Exa](#)

Modern Terasová platňa



Pochôzdná.

Vyrobené podľa PN EN 1339.

Vyrobené v Polbruk | CRH.



Exa melir mocca

Farby Hladký povrch



melir mocca



Formát



56,3×43,2

Hrúbka (cm)	Rozmery (cm)	Farba	Spotreba (ks/m ²)	Množstvo na palete (ks)	Hmotnosť palety (kg)	Hmotnosť kusu (kg)	Kód
4,5	56,3x43,2	melir mocca	6,06	56	972	17	EXAMO 

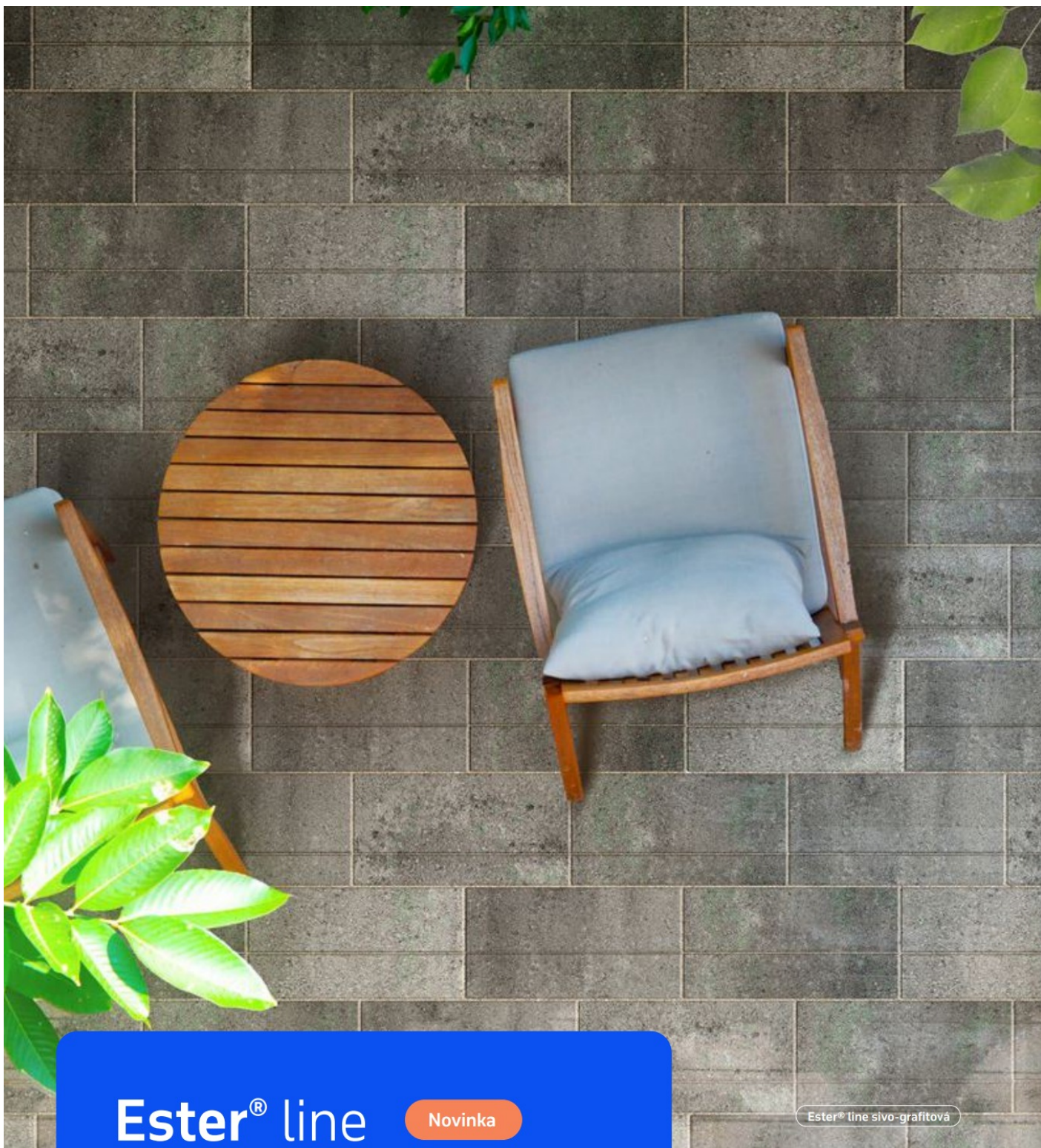

Ester® line

Novinka

Ester® line sivo-grafitová

Terasová platňa Ester® line si so sebou nesie tajomstvo. Falošná drážka na hladkom povrchu vytvára zaujímavý vizuálny efekt v každom priestore.

[Terasové platne > Ester line](#)

Modern 
Terasová platňa - kombi



Pochôdzna.

Vyrobené podľa STN EN 1339
triedy D, T, I, K, L, P, R, 25.

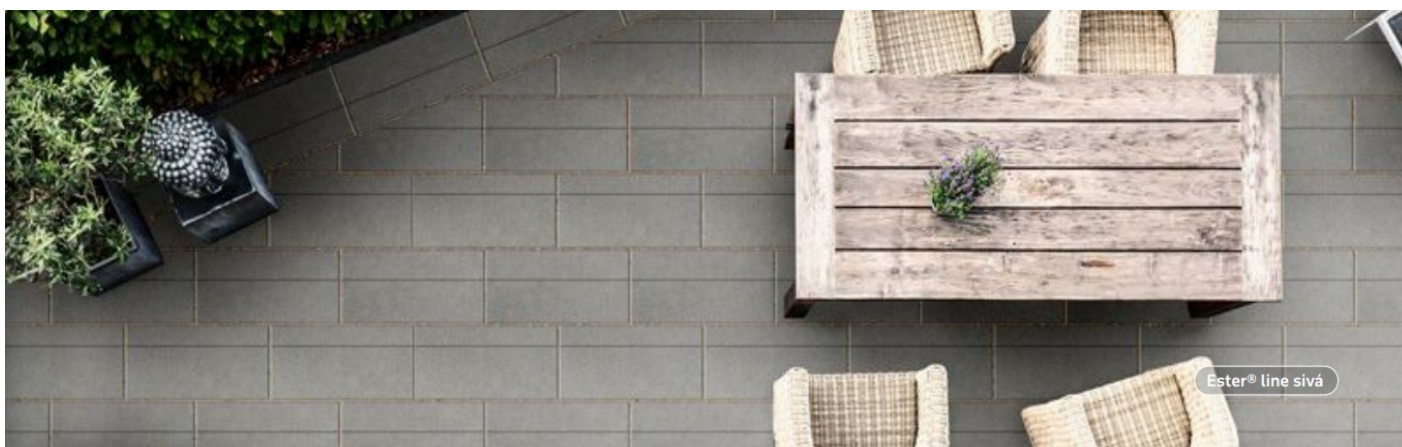

Farby Hladký povrch

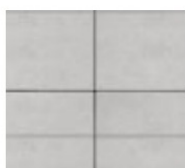

sivá



sivo-grafitová



Formát Vrstva = 0,72 m²; 2 formáty zmiešané po 4 ks





60x30 [typ A]



60x30 [typ B]

Informácie

Predaj iba na vrstvy. Nie je možná dodávka jednotlivých formátov.
Dlažbu je nutné klast' z viacerých načatých palet súčasne.

Hrúbka (cm)	Rozmery (cm)	Farba	Spotreba (ks/m ²)	Množstvo na palete (ks)	Hmotnosť palety (kg)	Hmotnosť kusu (kg)	Kód
5	60x30	sivá	5,56	48	1015	20,7	EL60/5S 
5	60x30	sivo-grafitová	5,56	48	1015	20,7	EL60/5SG 



Ester®

Ester® sivo-grafitová Kaviareň, Zvolen

Terasová platňa Ester® s hladkým povrchom a jemne skosenými hranami pôsobí moderným a minimalistickým dojmom. Do každého priestoru ponúka svoju vysokú funkčnosť a estetické stvárnenie.

➤ Terasové platne > Ester

Modern Terasová platňa 



Pochôdzna.

Vyrobené podľa STN EN 1339
triedy D, T, I, K, L, P, R, 25.



Farby Hladký povrch



sivá



sivo-grafitová

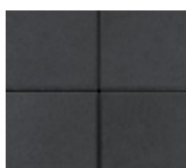

grafitová



platinová **N**

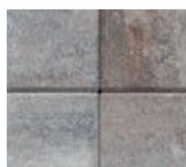

melír mocca



melír mušľová



prírodná béžová



Formát



30×30



40×40



50×50



60×30

Informácie

Je možné uložiť na podkladové platničky.
Informácie > Doplnky (s. 136 – 137).

Terasové platne 60×30 cm neodporúčame pokladať s použitím podkladových platničiek.

Hrúbka (cm)	Rozmery (cm)	Farba	Spotreba (ks/m ²)	Množstvo na palete (ks)	Hmotnosť palety (kg)	Hmotnosť kusu (kg)	Kód
5	30x30	sivá	11,11	144	1515	10,4	E30/5S #
5	40x40	sivá	6,25	72	1321	18	E40/5S #
5	40x40	sivo-grafitová	6,25	72	1321	18	E40/5SG &
5	40x40	grafitová	6,25	72	1321	18	E40/5G &
5	40x40	platinová	6,25	72	1321	18	E40/5PT N &
5	40x40	melír mušľová	6,25	72	1321	18	E40/5M &
5	40x40	melír mocca	6,25	72	1321	18	E40/5MO &
5	40x40	prírodná béžová	6,25	72	1321	18	E40/5PB &
5	50x50	sivá	4	56	1644	29	E50/5S #
5	50x50	sivo-grafitová	4	56	1644	29	E50/5SG &
5	50x50	grafitová	4	56	1644	29	E50/5G &
5	50x50	platinová	4	56	1644	29	E50/5PT N &
5	50x50	melír mušľová	4	56	1644	29	E50/5M &
5	50x50	melír mocca	4	56	1644	29	E50/5MO &
5	50x50	prírodná béžová	4	56	1644	29	E50/5PB &
5	60x30	sivá	5,56	48	1020	20,7	E60/5S #
5	60x30	sivo-grafitová	5,56	48	1020	20,7	E60/5SG &
5	60x30	melír mušľová	5,56	48	1020	20,7	E60/5M &

Predaj len na celé palety

& Pri objednávke iného množstva ako celej palety sa účtuje poplatok za rozbalenie palety

N Novinka

TERASOVÉ PLATNE

75

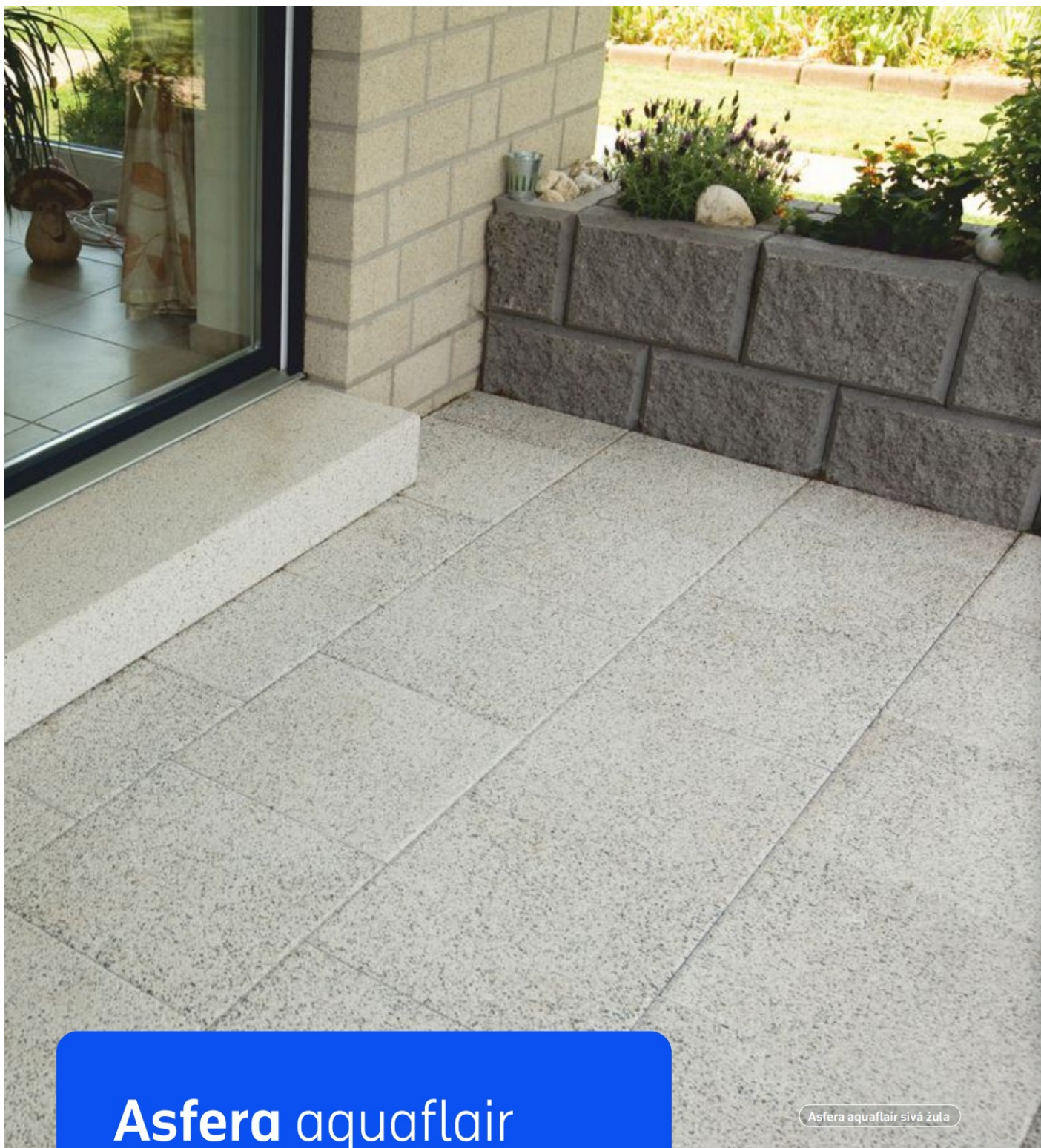

Asfera aquaflair

Asfera aquaflair sivá žltá

Vymývaný povrch terasovej platne Asfera aquaflair ponúka zrnitú štruktúru z prírodného čierneho kameniva, ktorá v kombinácii jednotónových farieb dodáva terasovej platni jej pôvabný vzhľad.

[Terasové platne > Asfera aquaflair](#)

Modern Terasová platňa 



Pochôdzna.

Vyrobené podľa STN EN 1339.

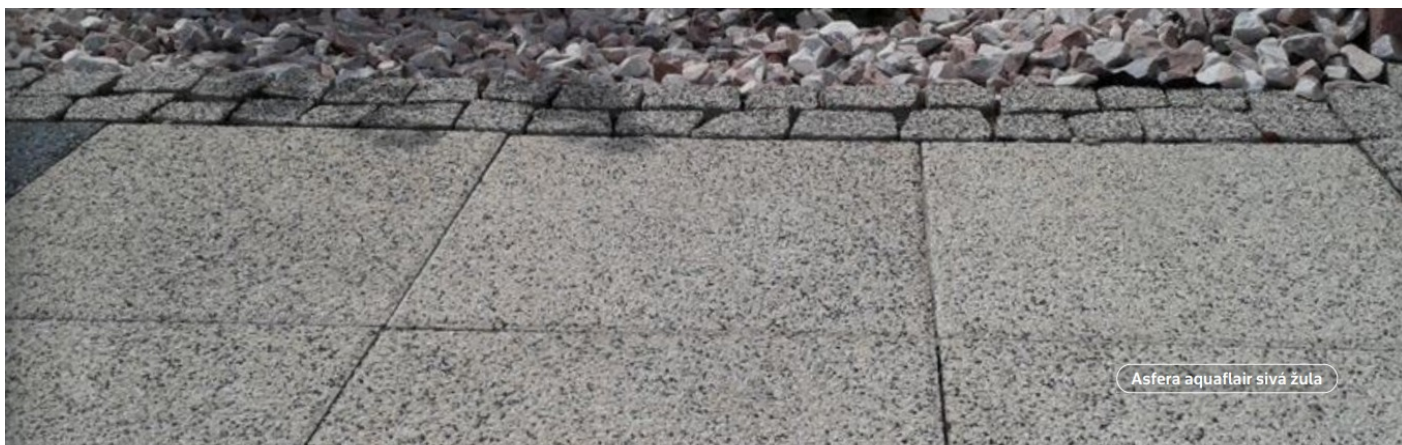

Farby Vymývaný povrch



sivá žula



grafitový čadič



lávová hnedá



Formát



40×40

Informácie

Je možné uložiť na podkladové platničky.

Informácie > Doplnky (s. 136 – 137).

Hrúbka (cm)	Rozmery (cm)	Farba	Spotreba (ks/m ²)	Množstvo na palete (ks)	Hmotnosť palety (kg)	Hmotnosť kusu (kg)	Kód
5	40×40	sivá žula	6,25	72	1357	18,5	AF40/5S
5	40×40	grafitový čadič	6,25	72	1357	18,5	AF40/5G
5	40×40	lávová hnedá	6,25	72	1357	18,5	AF40/5C



Divino béžová

Divino

Terasová platňa Divino vďaka rafinovanej súhre jemnej reliéfnej štruktúry premení veľkorysú plochu na dokonalé pútače pozornosti. S farebnou paletou premenia každú terasu na očarujúci vonkajší priestor.

[Terasové platne > Divino](#)

Style Terasová platňa 



Pochádzna.

Vyrobené podľa ÖNORM EN 1339.

Vyrobené v Seesteiner.

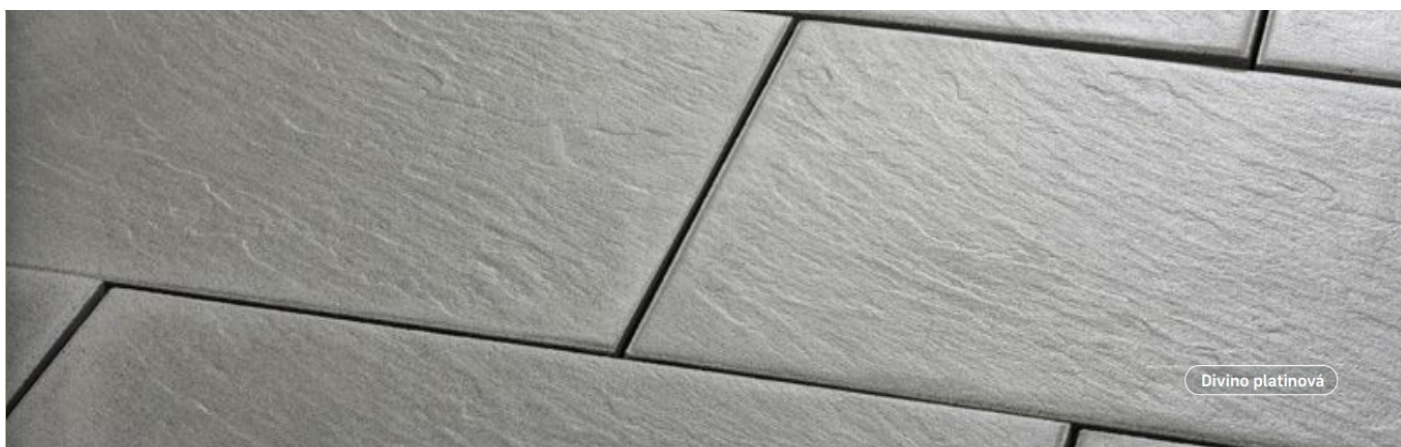

Farby Štruktúrovaný povrch

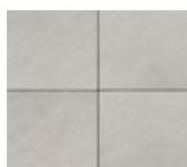

sivá



běžová

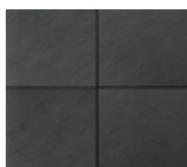

grafitová

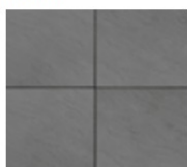

platinová



Formát



60×40

Hrúbka (cm)	Rozmery (cm)	Farba	Spotreba (ks/m ²)	Množstvo na palete (ks)	Hmotnosť palety (kg)	Hmotnosť kusu (kg)	Kód
3,8	60×40	sivá	4,16	36	813	21,89	DIVS
3,8	60×40	běžová	4,16	36	813	21,89	DIVB
3,8	60×40	grafitová	4,16	36	813	21,89	DIVG
3,8	60×40	platinová	4,16	36	813	21,89	DIVP



Madera

Madera platinová

S jemným dizajnom drevitej štruktúry sa terasová platňa Madera štýlovo a elegantne hodí do každého prostredia klasickej aj modernej architektúry.

[Terasové platne > Madera](#)

Style Terasová platňa 



Pochádzna.

Vyrobene podľa ÖNORM EN 1339.

Vyrobene v Seesteiner.

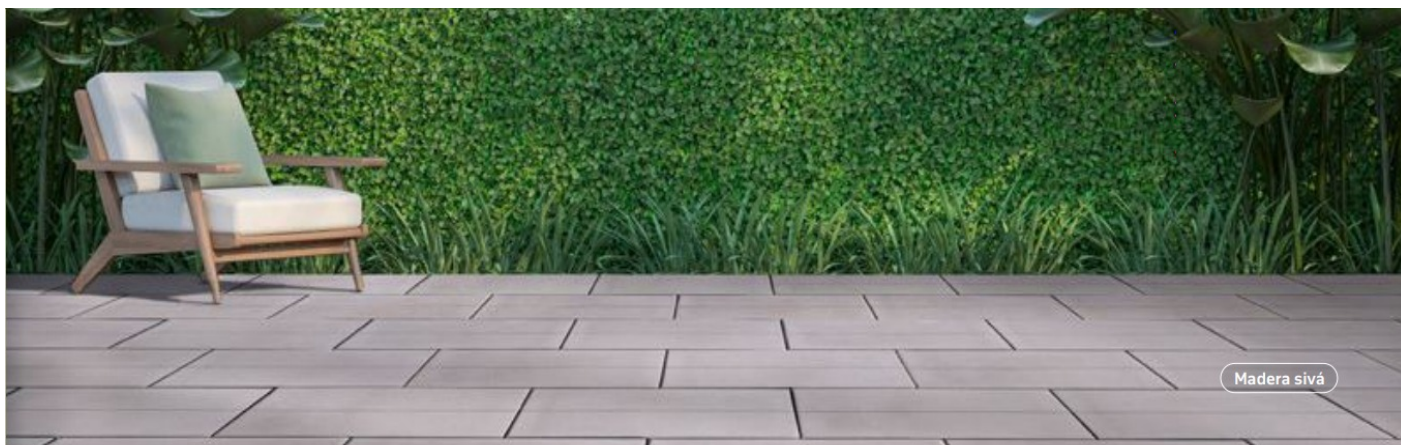

Farby Štruktúrovaný povrch



sivá



platinová



Formát



60×40

Hrúbka (cm)	Rozmery (cm)	Farba	Spotreba (ks/m ²)	Množstvo na palete (ks)	Hmotnosť palety (kg)	Hmotnosť kusu (kg)	Kód
3,8	60×40	sivá	4,16	36	813	21,89	MADS
3,8	60×40	platinová	4,16	36	813	21,89	MADP



Longara®

Výrazný vzhľad mierne bridlicovo štruktúrovaného povrchu a farebné tóny dlažby Longara® dotvoria plochy so stredomorským charakterom.

[Terasové platne > Longara](#)

Longara® pieskovo-béžová
Rodinný dom, Nitrianske Pravno

Style Terasová platňa 



Pochádzna.

Vyrobené podľa STN EN 1339.

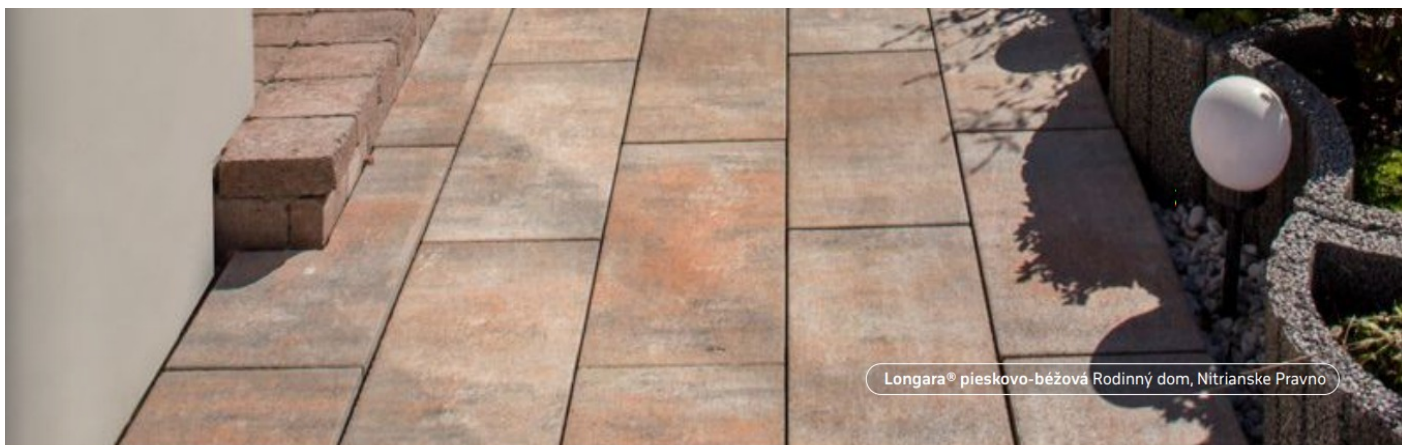

Farby Štruktúrovaný povrch

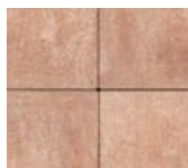

melír Sahara



pieskovo-běžová



Formát



60×30

Hrúbka (cm)	Rozmery (cm)	Farba	Spotreba (ks/m ²)	Množstvo na palete (ks)	Hmotnosť palety (kg)	Hmotnosť kusu (kg)	Kód
5	60×30	melír Sahara	5,56	48	1020	20,7	LONGARAS
5	60×30	pieskovo-běžová	5,56	48	1020	20,7	LONGARA

Lyko

Hrubá štruktúra drevených vlákien, letokruhy a praskliny dreva sú zobrazené pri platniach Lyko naozaj verne. Dekoračný element s imitáciou dreva pre dotvorenie záhrady.

➤ Terasové platne > Lyko



Style Terasová platňa



Pochádzna. Vyrobené podľa smernice BGB.
Vyrobené v Klimex.



Farby Štruktúrovaný povrch Formát



sivo-hnedá



Ø25-40



67×23



Lyko sivo-hnedá

Informácie

Odolné voči mrazu. Nesmú byť aj z ekologického hľadiska vystavené žiadnym rozmrazovacím prostriedkom.

Hrúbka (cm)	Rozmery (cm)	Farba	Spotreba (ks/m ²)	Množstvo na palete (ks)	Hmotnosť palety (kg)	Hmotnosť kusu (kg)	Kód
3(4)	Ø25-40	sivo-hnedá	-	94	970	10	SLAPAK
3(4)	67×23	sivo-hnedá	6,3	66	1020	15	PODVAL

Deka®

Vymývaný povrch z jemného riečneho štrku zaraďuje terasovú platňu Deka® k spoľahlivému a funkčnému prvku navrhovaného priestoru.

➤ Terasové platne > Deka

K

Klasik Terasová platňa



Pochôdzna. Vyrobené podľa ÖNORM EN 1339.
Vyrobené v Seesteiner.

Farby Vymývaný povrch

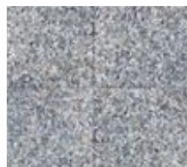

sivá

Formát



40×40



50×50



60×40



Informácie

Je možné uložiť na podkladové platničky.
Informácie > Doplnky [s. 136 – 137].

Terasové platne 60×40 cm neodporúčame pokladať s použitím podkladových platničiek.

Hrúbka (cm)	Rozmery (cm)	Farba	Spotreba (ks/m ²)	Množstvo na palete (ks)	Hmotnosť palety (kg)	Hmotnosť kusu (kg)	Kód
3,8	40×40	sivá	6,25	60	883	14,3	D40_S #
3,8	50×50	sivá	4	60	1350	22,08	D50_S #
3,7	60×40	sivá	4,16	36	818	22,01	D60_S #



Blok flair grafitový čadič Rodinný dom, Považská Bystrica

palisády obrubníky schody

premaio
A CRH COMPANY

PALISÁDY, OBRUBNÍKY, SCHODY

Palisády	Obrubníky	Schody
88 City®	92 Parkový s oblou hranou	96 Blok
89 Piccolo	92 Parkový s rovnou hranou	96 Blok flair
90 Rock	93 Parkový so skosením	97 Grando
91 Zámková	93 Palisádový	
	94 L	
	94 Duopal	
	95 Palibord	
	95 Trávníkový lem	

Palisády: Pri objednávke iných množstiev ako celých palet sa účtuje poplatok za prípravu balíka zo všetkých palisádových prvkov.

Obrubníky: Pri objednávke iného množstva ako celej palety sa účtuje poplatok za rozbalenie palety.

Pre **Dopredaj** sa poplatok neúčtuje.

City®

Jednoduché línie a hladký povrch predurčujú palisádu City® do priestorov s moderným a súčasným charakterom.

➤ Palisády > City

 Modern Palisáda



Vyrobené podľa DIN EN 13198. Vyrobené v EHL | CRH.



12×16,5

Farby Hladký povrch



sivá

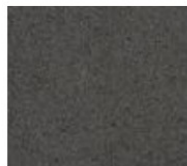

grafitová



hnedá 

Formát



12×16,5×40



12×16,5×60



12×16,5×80



12×16,5×100

Informácie

Palisády môžu v dôsledku výrobných postupov vykazovať miernu kónicitu. Pri osadení je nutné ich uložiť tak, aby lícovali.

Výška [cm]	Rozmery [cm]	Farba	Spotreba [ks/bm]	Množstvo na palete [ks]	Hmotnosť palety [kg]	Hmotnosť kusu [kg]	Kód
40	12x16,5x40	sivá	6	80	1545	19	CP40S_DE
40	12x16,5x40	grafitová	6	80	1545	19	CP40G_DE
40	12x16,5x40	hnedá 	6	80	1545	19	CP40H_DE 
60	12x16,5x60	sivá	6	48	1320	27	CP60S_DE
60	12x16,5x60	grafitová	6	48	1320	27	CP60G_DE
60	12x16,5x60	hnedá	6	48	1320	27	CP60H_DE 
80	12x16,5x80	sivá	6	40	1465	36	CP80S_DE
80	12x16,5x80	grafitová	6	40	1465	36	CP80G_DE
80	12x16,5x80	hnedá	6	40	1465	36	CP80H_DE 
100	12x16,5x100	sivá	6	40	1865	46	CP100S_DE
100	12x16,5x100	grafitová	6	40	1865	46	CP100G_DE
100	12x16,5x100	hnedá	6	30	1405	46	CP100H_DE 

Piccolo

Dopredaj

Realistický vzhľad prírodného kameňa palisády Piccolo dotvorí každú záhradu.

[Palisády > Piccolo](#)

S Style Palisáda



Vyrobené podľa DIN EN 13198. Vyrobené v EHL | CRH.

Farby

Štiepaný povrch



sivo-grafitová



10×10

Formát



10×10×30

Informácie

Horný povrch a dve protilahlé bočné strany sú nepravidelne štiepané. Ponúka 2 varianty osadenia.

Výška (cm)	Rozmery (cm)	Farba	Spotreba (ks/bm)	Množstvo na palete (ks)	Hmotnosť palety (kg)	Hmotnosť kusu (kg)	Kód
30	10×10×30	sivo-grafitová	10	168	1352	7,9	PM30SG

Rock

Dopredaj

Lemovanie plochy palisádou Rock so vzorom drveného kameňa a štiepaným povrchom, dotvorí priestor a podčiarkne jeho prírodný nádych.

Palisády > Rock

S Style Palisáda



Vyrobené podľa PN EN 13198. Vyrobené v Polbruk | CRH.



8×8

Farby Štiepaný povrch

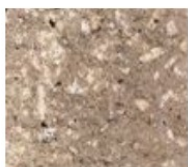

sivo-biela



grafitová

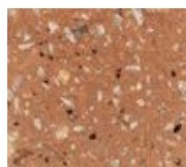

piesková

Formát



8×8×30



8×8×50

Informácie

Horný povrch a jedna bočná strana sú nepravidelne štiepané

Výška (cm)	Rozmery (cm)	Farba	Spotreba (ks/bm)	Množstvo na palete (ks)	Hmotnosť palety (kg)	Hmotnosť kusu (kg)	Kód
30	8×8×30	sivo-biela	12,5	320	1430	4,4	RP30SB
30	8×8×30	grafitová	12,5	320	1430	4,4	RP30G
30	8×8×30	piesková	12,5	320	1430	4,4	RP30P
50	8×8×50	grafitová	12,5	192	1430	7,4	RP50G
50	8×8×50	piesková	12,5	192	1430	7,4	RP50P

Zámková

Pre plochy, ktoré je potrebné ukončiť, prevýšiť alebo ohraničiť. Zámková palisáda so svojím špecifickým tvarom umožňuje vytvárať ľubovoľne oblúky a zakrivenia.

➤ Palisády > Zámková

K Klasik Palisáda



Vyrobené podľa DIN EN 13198. Vyrobené v EHL | CRH.

Farby Hladký povrch

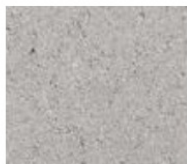

sivá



10×11

Formát



10×11×40



10×11×60

Informácie

Palisády môžu v dôsledku výrobných postupov vykazovať miernu kónicitu. Pri osadení je nutné ich uložiť tak, aby lícovali.

Výška (cm)	Rozmery (cm)	Farba	Spotreba (ks/bm)	Množstvo na palete (ks)	Hmotnosť palety (kg)	Hmotnosť kusu (kg)	Kód
40	10×11×40	sivá	10	112	1035	9	ZP11S40_DE
60	10×11×60	sivá	10	84	1200	14	ZP11S60_DE

Parkový s oblou hranou

K Klasik Obrubník



Vyrobené podľa STN EN 1340.



Farby Hladký povrch



sivá



grafitová **D**

[Obrubníky > Parkový](#)

Výška (cm)	Rozmery (cm)	Farba	Spotreba (ks/bm)	Množstvo na palete (ks)	Hmotnosť palety (kg)	Hmotnosť kusu (kg)	Kód
20	100×5×20	sivá	1	48	1155	23,5	OBPS #
20	100×5×20	grafitová	1	48	1155	23,5	OBPG D

Parkový s rovnou hranou

K Klasik Obrubník



Vyrobené podľa STN EN 1340.



Farby Hladký povrch



sivá

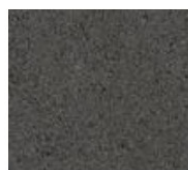

grafitová



hnedá



sivo-grafitová



melír mušľová

[Obrubníky > Parkový](#)

Výška (cm)	Rozmery (cm)	Farba	Spotreba (ks/bm)	Množstvo na palete (ks)	Hmotnosť palety (kg)	Hmotnosť kusu (kg)	Kód
20	100×5×20	sivá	1	48	1155	23,5	OBPRS #
20	100×5×20	grafitová	1	48	1155	23,5	OBPRG
20	100×5×20	hnedá	1	48	1155	23,5	OBPRH
20	100×5×20	sivo-grafitová	1	48	1155	23,5	OBPRSG
20	100×5×20	melír mušľová	1	48	1155	23,5	OBPRM
25	100×5×25	sivá	1	45	1263	27,5	OBPR25S #

Parkový so skosením

K Klasik Obrubník



Vyrobené podľa STN EN 1340.



Farby Hladký povrch



sivá

[> Obrubníky > Parkový](#)

Výška [cm]	Rozmery [cm]	Farba	Spotreba (ks/bm)	Množstvo na palete (ks)	Hmotnosť palety (kg)	Hmotnosť kusu (kg)	Kód
25	100×8×25	sivá	1	30	1435	47	OBP8S #

Palisádový

K Klasik Obrubník



Vyrobené podľa STN EN 1340.

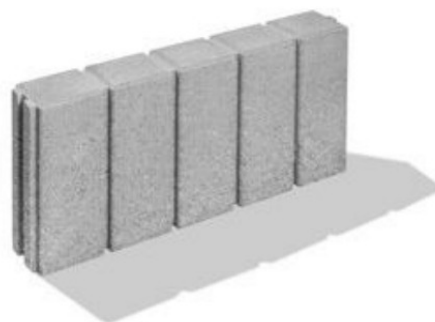

Farby Hladký povrch



sivá

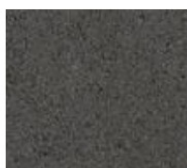

grafitová

[> Obrubníky > Palisádový](#)

Výška [cm]	Rozmery [cm]	Farba	Spotreba (ks/bm)	Množstvo na palete (ks)	Hmotnosť palety (kg)	Hmotnosť kusu (kg)	Kód
25	55×8×25	sivá	1,8	40	925	22,5	OBP55S
25	55×8×25	grafitová	1,8	40	925	22,5	OBP55G

L

Klasik Obrubník

 Vyrobené podľa STN EN 13198.

Farby Hladký povrch



sivá



grafitová

červená [Ⓟ]

Informácie

Obrubník s oblúčkovou a rovnou hranou ponúka 2 varianty osadenia.

[Obrubníky > L](#)

Výška [cm]	Rozmery [cm]	Farba	Spotreba [ks/bm]	Množstvo na palete [ks]	Hmotnosť palety [kg]	Hmotnosť kusu [kg]	Kód
15/16,5	30x16,5x15	sivá	3,3	108	755	6,8	ELOS
15/16,5	30x16,5x15	grafitová	3,3	108	755	6,8	ELOG
15/16,5	30x16,5x15	červená	3,3	72	515	6,8	ELOC [Ⓟ]

Duopal

Klasik Obrubník

 Vyrobené podľa STN EN 13198.

Farby Hladký povrch



sivá

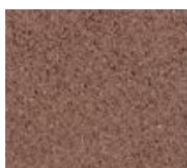



hnedá

[Obrubníky > Duopal](#)

Výška [cm]	Rozmery [cm]	Farba	Spotreba [ks/bm]	Množstvo na palete [ks]	Hmotnosť palety [kg]	Hmotnosť kusu [kg]	Kód
25	10x6x25	sivá	10	196	555	2,7	DPS
25	10x6x25	hnedá	10	196	555	2,7	DPH

Palibord

K Klasik Obrubník

   Vyrobené podľa STN EN 1340.



Farby Hladký povrch



sivá

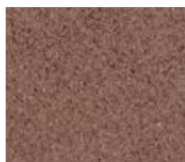



hnedá

[Obrubníky > Palibord](#)

Výška [cm]	Rozmery [cm]	Farba	Spotreba [ks/bm]	Množstvo na palete [ks]	Hmotnosť palety [kg]	Hmotnosť kusu [kg]	Kód
25	50×6×25	sivá	2	48	700	14	PALKS
25	50×6×25	hnedá	2	48	700	14	PALKH

Trávníkový lem

K Klasik Obrubník

   Vyrobené podľa STN EN 13198.



Farby Hladký povrch



sivá



grafitová



hnedá

[Obrubníky > Trávníkový lem](#)

Výška [cm]	Rozmery [cm]	Farba	Spotreba [ks/bm]	Množstvo na palete [ks]	Hmotnosť palety [kg]	Hmotnosť kusu [kg]	Kód
4,5	24×12×4,5	sivá	4,3	360	997	2,7	TLMS
4,5	24×12×4,5	grafitová	4,3	360	997	2,7	TLMG
4,5	24×12×4,5	hnedá	4,3	360	997	2,7	TLMH
5	33×16×5	sivá	3	240	1465	6	TLVS
5	33×16×5	hnedá	3	240	1465	6	TLVH

Blok

 Modern Schod

 Vyrobené podľa STN EN 13198.



Farby Hladký povrch



sivá

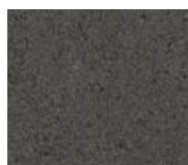

grafitová

[Schody > Blok](#)

Šírka (cm)	Rozmery (cm)	Farba	Množstvo na palete (ks)	Hmotnosť palety (kg)	Hmotnosť kusu (kg)	Kód
35	50x35x15	sivá	24	1590	65	BS50S
35	50x35x15	grafitová	24	1590	65	BS50G
35	75x35x15	sivá	12	1046	85,5	BS75S
35	75x35x15	grafitová	12	1046	85,5	BS75G
35	100x35x15	sivá	12	1358	111,5	BS100S
35	100x35x15	grafitová	12	1358	111,5	BS100G

Blok flair

Na objednávku

 Modern Schod

 Vyrobené podľa STN EN 13198.



Farby Brokovaný povrch

Formát

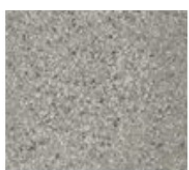

sivá žula

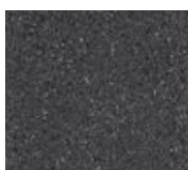

grafitový čadič



roh 90°



roh 135°

[Schody > Blok flair](#)

Šírka (cm)	Rozmery (cm)	Farba	Množstvo na palete (ks)	Hmotnosť palety (kg)	Hmotnosť kusu (kg)	Kód
35	50x35x15	sivá žula	24	1590	65	BS50FS 
35	50x35x15	grafitový čadič	24	1590	65	BS50FG 
35	75x35x15	sivá žula	12	1190	97	BS75FS 
35	75x35x15	grafitový čadič	12	1190	97	BS75FG 
35	100x35x15	sivá žula	12	1585	130	BS100FS 
35	100x35x15	grafitový čadič	12	1585	130	BS100FG 
35	roh 90° (50x50x15)	sivá žula	10	835	81	BS90FS 
35	roh 90° (50x50x15)	grafitový čadič	10	835	81	BS90FG 
35	roh 135° (50x50x15)	sivá žula	10	1105	108	BS135FS 
35	roh 135° (50x50x15)	grafitový čadič	10	1105	108	BS135FG 

Grando

S Style Schod



Vyrobené podľa PN EN 13198.
Vyrobené v Polbruk | CRH.



Farby Štiepaný povrch

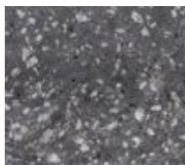

sivo-grafitová

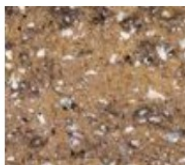

melír latte



melír med

Informácie

Nášlapná plocha je hladká a čelná strana je nepravidelne štiepaná.

[Schody > Grando](#)

Šírka [cm]	Rozmery [cm]	Farba	Množstvo na palete [ks]	Hmotnosť palety [kg]	Hmotnosť kusu [kg]	Kód
40	100×40×15	sivo-grafitová	6	840	135	GS100SG
40	100×40×15	melír latte	6	840	135	GS100ML
40	100×40×15	melír med	6	840	135	GS100MME







Zámková bílý mramor a grafitový čadič

ploty

premac
A CRH COMPANY

PLOTY

100	City® flair
102	City®
104	Moodul
106	Mur Mac XL 
108	Mur Mac 
110	Granublok®
112	Preblok®
114	Preblok® M 

Pri objednávke iných množstiev ako celých paliet sa účtuje poplatok za prípravu balíka zo všetkých prvkov plotového systému. Pre  **Dopredaj** sa poplatok neúčtuje.



City® flair

Exkluzívny plot City® flair zaujme pre svoj ušľachtilý povrch upravený brokovaním v kombinácii so súčasnou farebnou eleganciou.

➤ Ploty > City flair

City® flair biely mramor a grafitový čadič

Modern Plot 





Farby Brokovaný povrch



biely mramor



grafitový čadič

Formát *Vrstva = 4 základné a 2 základné [začiatok/koniec] formáty



* základný



* základný
[začiatok/koniec]



pilier



polovička
[začiatok/koniec]



krycia platňa



krycia platňa pilierová



Informácie

Tvarovky so špeciálnym systémom pera a drážky pre dokonalé prepojenie jednotlivých prvkov.

Využite poradenstvo technickej kancelárie.

Výška (cm)	Rozmery (cm)	Farba	Spotreba (ks/m ²)	Množstvo na palete (ks)	Hmotnosť palety (kg)	Hmotnosť kusu (kg)	Kód
20	* 50×25×20 (základný); * 50×25×20 (základný - začiatok/koniec)	biely mramor	10	24+12	961	26	CFNB
20	25×25×20 (polovička - začiatok/koniec)	biely mramor	-	72	1105	15	CF2ZKB
6	50×35×6 (krycia platňa)	biely mramor	-	36	745	20	CFKPB
20	32,5×32,5×20 (pilier)	biely mramor	-	54	1159	21	CFPB
6	40×40×6 (krycia platňa pilierová)	biely mramor	-	36	817	22	CFPPB
20	* 50×25×20 (základný); * 50×25×20 (základný - začiatok/koniec)	grafitový čadič	10	24+12	961	26	CFNG
20	25×25×20 (polovička - začiatok/koniec)	grafitový čadič	-	72	1105	15	CF2ZKG
6	50×35×6 (krycia platňa)	grafitový čadič	-	36	745	20	CFKPG
20	32,5×32,5×20 (pilier)	grafitový čadič	-	54	1159	21	CFPG
6	40×40×6 (krycia platňa pilierová)	grafitový čadič	-	36	817	22	CFPPG



City®

Elegantný hladký povrch plotu City®
je stvorený pre dotvorenie priestoru
s modernou architektúrou.

➤ Ploty > City

City® sivá

Modern Plot 





Systém pera a drážky
pre dokonalé prepojenie jednotlivých prvkov.



Farby Hladký povrch



biela



grafitová



Formát *Vrstva = 4 základné a 2 základné [začiatok/koniec] formáty



* základný



* základný [začiatok/koniec]



pilier



polovička [začiatok/koniec]



krycia platňa



krycia platňa pilierová

Informácie

Tvarovky so špeciálnym **systémom pera a drážky** pre dokonalé prepojenie jednotlivých prvkov.

Využite poradenstvo technickej kancelárie.

Výška (cm)	Rozmery (cm)	Farba	Spotreba (ks/m ²)	Množstvo na palete (ks)	Hmotnosť palety (kg)	Hmotnosť kusu (kg)	Kód
20	* 50×25×20 (základný); * 50×25×20 (základný - začiatok/koniec)	biela	10	24+12	961	26	CHNB
20	25×25×20 (polovička - začiatok/koniec)	biela	-	72	1105	15	CH2ZKB
6	50×35×6 (krycia platňa)	biela	-	36	745	20	CHKPB
20	32,5×32,5×20 (pilier)	biela	-	54	1159	21	CHPB
6	40×40×6 (krycia platňa pilierová)	biela	-	36	817	22	CHPPB
20	* 50×25×20 (základný); * 50×25×20 (základný - začiatok/koniec)	grafitová	10	24+12	961	26	CHNG
20	25×25×20 (polovička - začiatok/koniec)	grafitová	-	72	1105	15	CH2ZKG
6	50×35×6 (krycia platňa)	grafitová	-	36	745	20	CHKPG
20	32,5×32,5×20 (pilier)	grafitová	-	54	1159	21	CHPG
6	40×40×6 (krycia platňa pilierová)	grafitová	-	36	817	22	CHPPG



Moodul

Na objednávku

Moodul sivá

Plot Moodul je o krok ďalej. Nie je len o vytvorení atraktívnej vertikálnej deliacej steny. Tento modulárny systém v nadčasovom dizajne inšpiruje k vytvoreniu originálnych záhradných prvkov.

➤ [Ploty > Moodul](#)

Modern Plot 



Vyrobené v Marlux | CRH.



Farby Hladký povrch

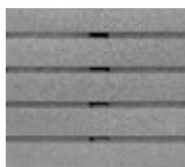

sivá



grafitová

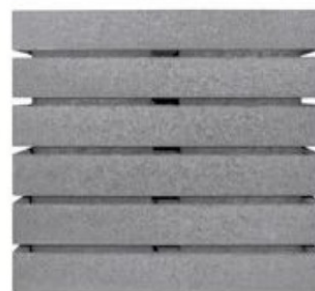

Formát



60x30x9 (základný)



60x30x7,5 (krycia platňa)



60x30x9 (základný)



60x30x7,5 (krycia platňa)

Informácie

Využite poradenstvo našej technickej kancelárie.

Výška (cm)	Rozmery (cm)	Farba	Spotreba (ks/m ²)	Množstvo na palete (ks)	Hmotnosť palety (kg)	Hmotnosť kusu (kg)	Kód
9	60x30x9 (základný)	sivá	18,6	32	761	23	MOODUL
7,5	60x30x7,5 (krycia platňa)	sivá	-	48	1537	31,5	MOODULK
9	60x30x9 (základný)	grafitová	18,6	32	761	23	MOODULG
7,5	60x30x7,5 (krycia platňa)	grafitová	-	48	1537	31,5	MOODULGK

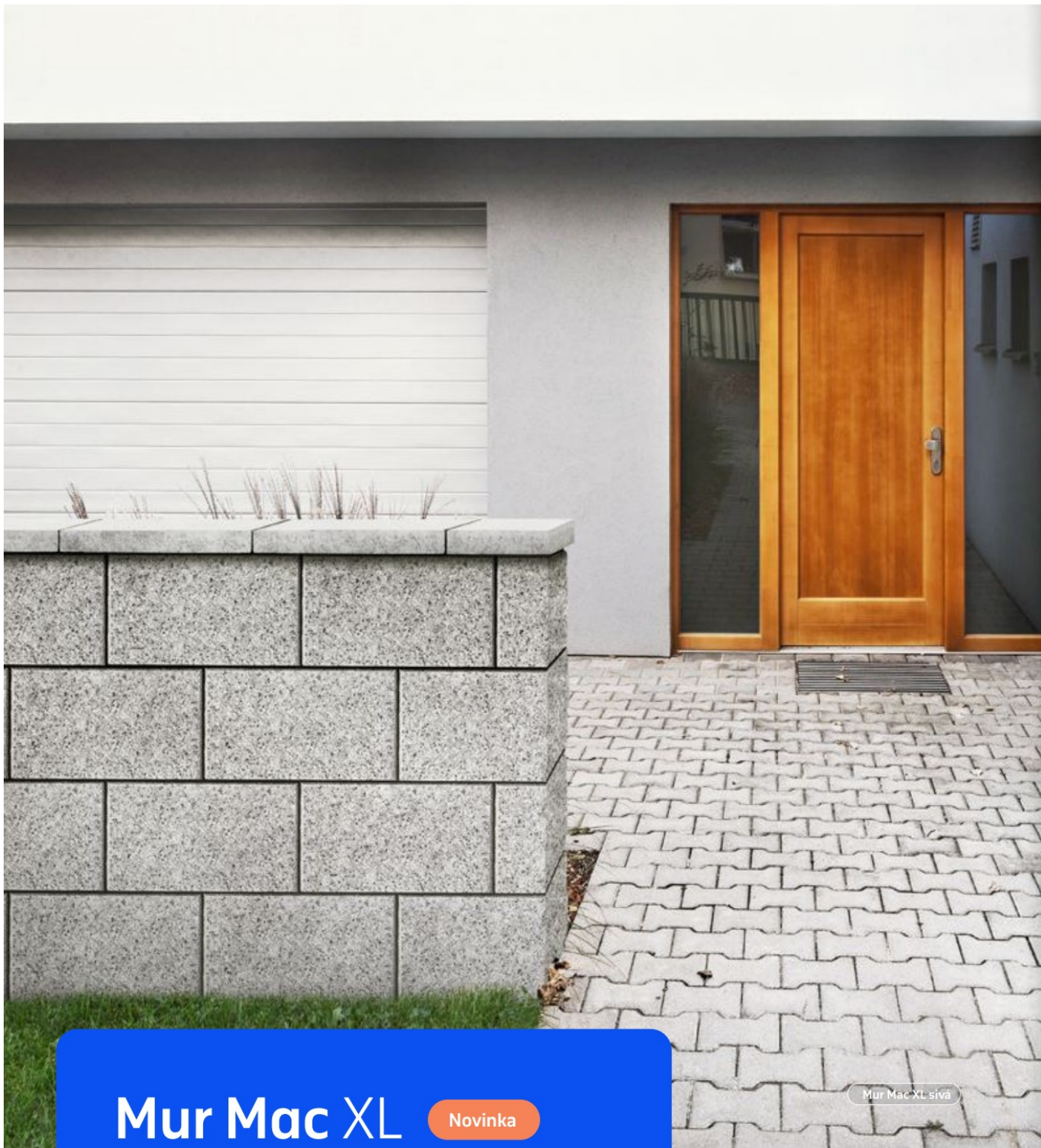

Mur Mac XL

Novinka

Mur Mac XL sivá

Maximálny pocit z prírodného vzhľadu pre váš plot. Ten je dosiahnutý vďaka vyššej stavbe formátov plotového systému Mur Mac XL.

➤ [Ploty > Mur Mac XL](#)

Style Plot 



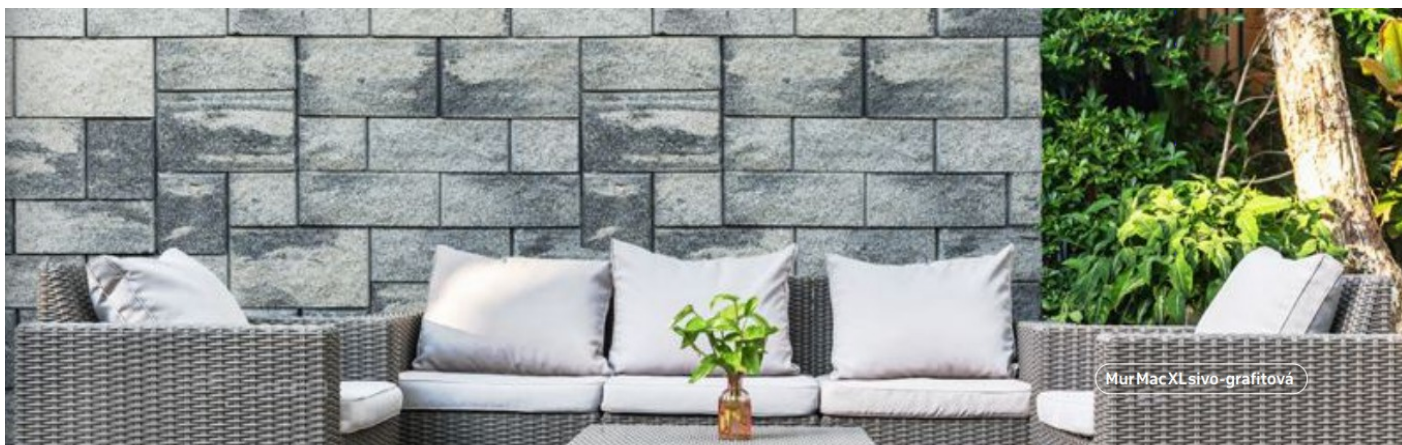

Farby Štiepaný povrch

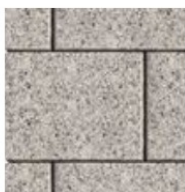

sivá



sivo-grafitová



Formát



40x19x22 [základný]



10x19x22 [1/4]



30x19x22 [3/4]



46x26x7 [krycia platňa]
čelné protiahlé steny štiepané

Kombinácia formátov do divokej väzby

Špeciálny formát určený pre vytvorenie divokej väzby v kombinácii Mur Mac a Mur Mac XL



20x19x22 [1/2]

Informácie

Využite poradenstvo technickej kancelárie. Zavolajte na infolinku, naši odborníci vám radi poradia.

Výška (cm)	Rozmery (cm)	Farba	Spotreba (ks/m ²)	Množstvo na palete (ks)	Hmotnosť palety (kg)	Hmotnosť kusu (kg)	Kód
22	40x19x22 [základný]	sivá	11,32	48	1396	28,55	MXN
22	10x19x22 [1/4]	sivá	-	144	1160	7,88	MX1/4
22	30x19x22 [3/4]	sivá	-	64	1488	22,85	MX3/4
22	20x19x22 [1/2]	sivá	-	72	1192	16,2	MX1/2
7	46x26x7 [krycia platňa]	sivá	-	60	1310	21,5	KPMS ^N
22	40x19x22 [základný]	sivo-grafitová	11,32	48	1396	28,55	MXNSG
22	10x19x22 [1/4]	sivo-grafitová	-	144	1160	7,88	MX1/4SG
22	30x19x22 [3/4]	sivo-grafitová	-	64	1488	22,85	MX3/4SG
22	20x19x22 [1/2]	sivo-grafitová	-	72	1192	16,2	MX1/2SG
7	46x26x7 [krycia platňa]	sivo-grafitová	-	60	1310	21,5	KPMSG ^N



Mur Mac hnedá Rodinný dom, jaseňica

Mur Mac

Novinka

Obojstranná povrchová úprava plotu Mur Mac je vytvorená štiepaním betónu, ktorý mu dodáva jedinečný prírodný žulový vzhľad.

➤ [Ploty > Mur Mac](#)

Style Plot 



Farby Štiepaný povrch

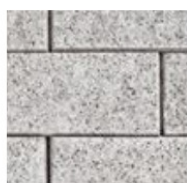

biela



sivá



sivo-grafitová



melír Sahara **N**



grafitová



hnedá



okrová **D**



Kombinácia formátov do divokej väzby

Formát



40×19×15 (základný)



10×19×15 (1/4)



30×19×15 (3/4)



46×26×7 (krycia platňa)
čelné protiahle steny štiepané



20×19×15 (1/2)

Špeciálny formát určený pre vytvorenie divokej väzby v kombinácii Mur Mac a Mur Mac XL

Informácie

Využite poradenstvo technickej kancelárie. Zavolajte na infolinku, naši odborníci vám radi poradia.

Výška (cm)	Rozmery (cm)	Farba	Spotreba (ks/m ²)	Množstvo na palete (ks)	Hmotnosť palety (kg)	Hmotnosť kusu (kg)	Kód
15	40x19x15 (základný)	biela	17,06	60	1195	19,5	MANB
15	10x19x15 (1/4)	biela	-	144	789	5,3	MA1/4B
15	30x19x15 (3/4)	biela	-	80	1225	15	MA3/4B
7	46x26x7 (krycia platňa)	biela	-	60	1310	21,5	KPMB N
15	40x19x15 (základný)	sivá	17,06	60	1195	19,5	MAN
15	10x19x15 (1/4)	sivá	-	144	789	5,3	MA1/4
15	30x19x15 (3/4)	sivá	-	80	1225	15	MA3/4
15	20x19x15 (1/2)	sivá	-	72	793	10,66	MA1/2
7	46x26x7 (krycia platňa)	sivá	-	60	1310	21,5	KPMS N
15	40x19x15 (základný)	sivo-grafitová	17,06	60	1195	19,5	MANSG
15	10x19x15 (1/4)	sivo-grafitová	-	144	789	5,3	MA1/4SG
15	30x19x15 (3/4)	sivo-grafitová	-	80	1225	15	MA3/4SG
15	20x19x15 (1/2)	sivo-grafitová	-	72	793	10,66	MA1/2SG
7	46x26x7 (krycia platňa)	sivo-grafitová	-	60	1310	21,5	KPMSG N
15	40x19x15 (základný)	grafitová	17,06	60	1195	19,5	MANG
15	10x19x15 (1/4)	grafitová	-	144	789	5,3	MA1/4G
15	30x19x15 (3/4)	grafitová	-	80	1225	15	MA3/4G
7	46x26x7 (krycia platňa)	grafitová	-	60	1310	21,5	KPMG N
15	40x19x15 (základný)	hnedá	17,06	60	1195	19,5	MANH
15	10x19x15 (1/4)	hnedá	-	144	789	5,3	MA1/4H
15	30x19x15 (3/4)	hnedá	-	80	1225	15	MA3/4H
7	46x26x7 (krycia platňa)	hnedá	-	60	1310	21,5	KPMH N
15	40x19x15 (základný)	melír Sahara	17,06	60	1195	19,5	MANMS N
15	10x19x15 (1/4)	melír Sahara	-	144	789	5,3	MA1/4MS N
15	30x19x15 (3/4)	melír Sahara	-	80	1225	15	MA3/4MS N
7	46x26x7 (krycia platňa)	melír Sahara	-	60	1310	21,5	KPMMS N
15	40x19x15 (základný)	okrová	17,06	60	1195	19,5	MANO D
15	10x19x15 (1/4)	okrová	-	144	789	5,3	MA1/4O D
15	30x19x15 (3/4)	okrová	-	80	1225	15	MA3/4O D



Granublok®

Otíkaný povrch s historickou patinou a nepravidelné lomené hrany dodávajú plotu Granublok® pravý nádych histórie.

➤ Ploty > Granublok

Granublok® grafitová

Style Plot 





Farby Otlakaný povrch



sivá



grafitová



hnedá



okrová



koloseum



Formát



36x18x18 [základný]



18x18x18 [polovička]



21x24x7 [krycia platňa]

Informácie

Využite poradenstvo technickej kancelárie.
Zavolajte na infolinku, naši odborníci vám radi poradia.

Výška (cm)	Rozmery (cm)	Farba	Spotreba (ks/m ²)	Množstvo na palete (ks)	Hmotnosť palety (kg)	Hmotnosť kusu (kg)	Kód
18	36x18x18 [základný]	sivá	15,4	48	1124	23	GBS
18	18x18x18 [polovička]	sivá	30,9	96	1124	11,5	GB1/2S
7	21x24x7 [krycia platňa]	sivá	-	160	1249	7,65	GBKS
18	36x18x18 [základný]	grafitová	15,4	48	1124	23	GBG
18	18x18x18 [polovička]	grafitová	30,9	96	1124	11,5	GB1/2G
7	21x24x7 [krycia platňa]	grafitová	-	160	1249	7,65	GBKG
18	36x18x18 [základný]	hnedá	15,4	48	1124	23	GBH
18	18x18x18 [polovička]	hnedá	30,9	96	1124	11,5	GB1/2H
7	21x24x7 [krycia platňa]	hnedá	-	160	1249	7,65	GBKH
18	36x18x18 [základný]	okrová	15,4	48	1124	23	GBO
18	18x18x18 [polovička]	okrová	30,9	96	1124	11,5	GB1/2O
7	21x24x7 [krycia platňa]	okrová	-	160	1249	7,65	GBKO
18	36x18x18 [základný]	koloseum	15,4	48	1124	23	GBM
18	18x18x18 [polovička]	koloseum	30,9	96	1124	11,5	GB1/2M



Preblok® sivá Rodinný dom, Rovinka

Preblok®

Skĺbenie jednoduchého tvaru, skosených hrán a hladkého povrchu vytvára príťažlivý a oku lahodiaci vzhľad plotu Preblok®.

➤ [Ploty > Preblok](#)

Klasik Plot **K**



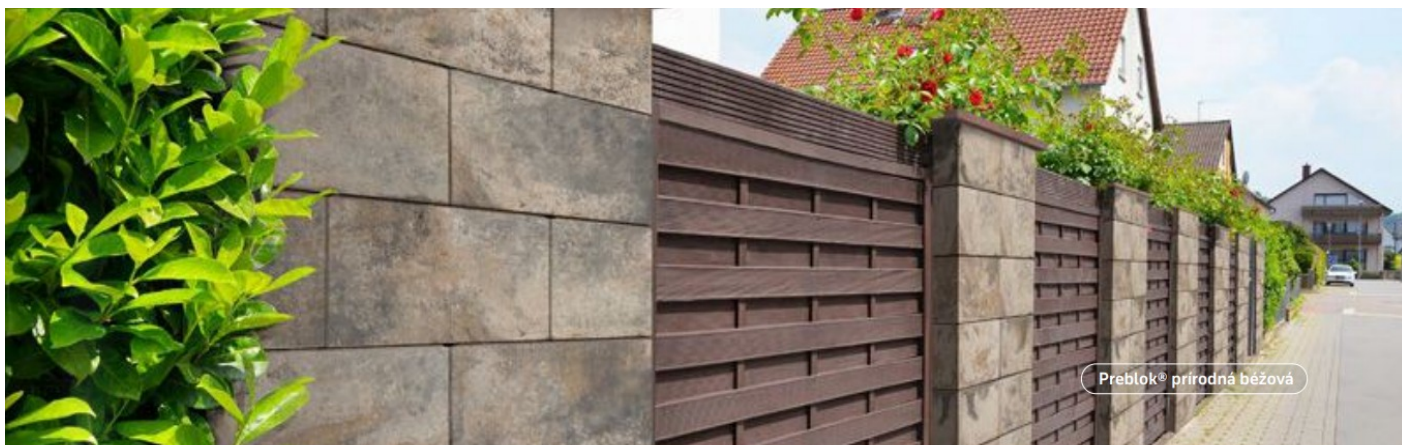

Farby Hladký povrch



sivá



grafitová



sivo-grazitová **N**



melír Sahara **N**



prírodná béžová **N**



Informácie

Využite poradenstvo technickej kancelárie.
Zavolajte na infolinku, naši odborníci vám radi poradia.

Formát * Vrstva = 9 základných, 2 polovičné a 1 pilierový formát



* 40x20x20 [základný]



* 40x20x20 [polovička]



* 40x20x20 [pilier]



46x26x5
[krycia platňa]

Výška (cm)	Rozmery (cm)	Farba	Spotreba (ks/m ²)	Množstvo na palete (ks)	Hmotnosť palety (kg)	Hmotnosť kusu (kg)	Kód
20	40x20x20 (základný); 40x20x20 (polovička); 40x20x20 (pilier)	sivá	12,5	45+10+5	1195	19,5	PRB #
5	46x26x5 (krycia platňa)	sivá	-	80	1145	14,0	KPPS N
20	40x20x20 (základný); 40x20x20 (polovička); 40x20x20 (pilier)	sivo-grazitová	12,5	45+10+5	1195	19,5	PRBSG N #
5	46x26x5 (krycia platňa)	sivo-grazitová	-	80	1145	14,0	KPPSG N
20	40x20x20 (základný); 40x20x20 (polovička); 40x20x20 (pilier)	grafitová	12,5	45+10+5	1195	19,5	PRBG #
5	46x26x5 (krycia platňa)	grafitová	-	80	1145	14,0	KPPG N
20	40x20x20 (základný); 40x20x20 (polovička); 40x20x20 (pilier)	prírodná béžová	12,5	45+10+5	1195	19,5	PRBPB N #
5	46x26x5 (krycia platňa)	prírodná béžová	-	80	1145	14,0	KPPPB N
20	40x20x20 (základný); 40x20x20 (polovička); 40x20x20 (pilier)	melír Sahara	12,5	45+10+5	1195	19,5	PRBMS N #
5	46x26x5 (krycia platňa)	melír Sahara	-	80	1145	14,0	KPPMS N

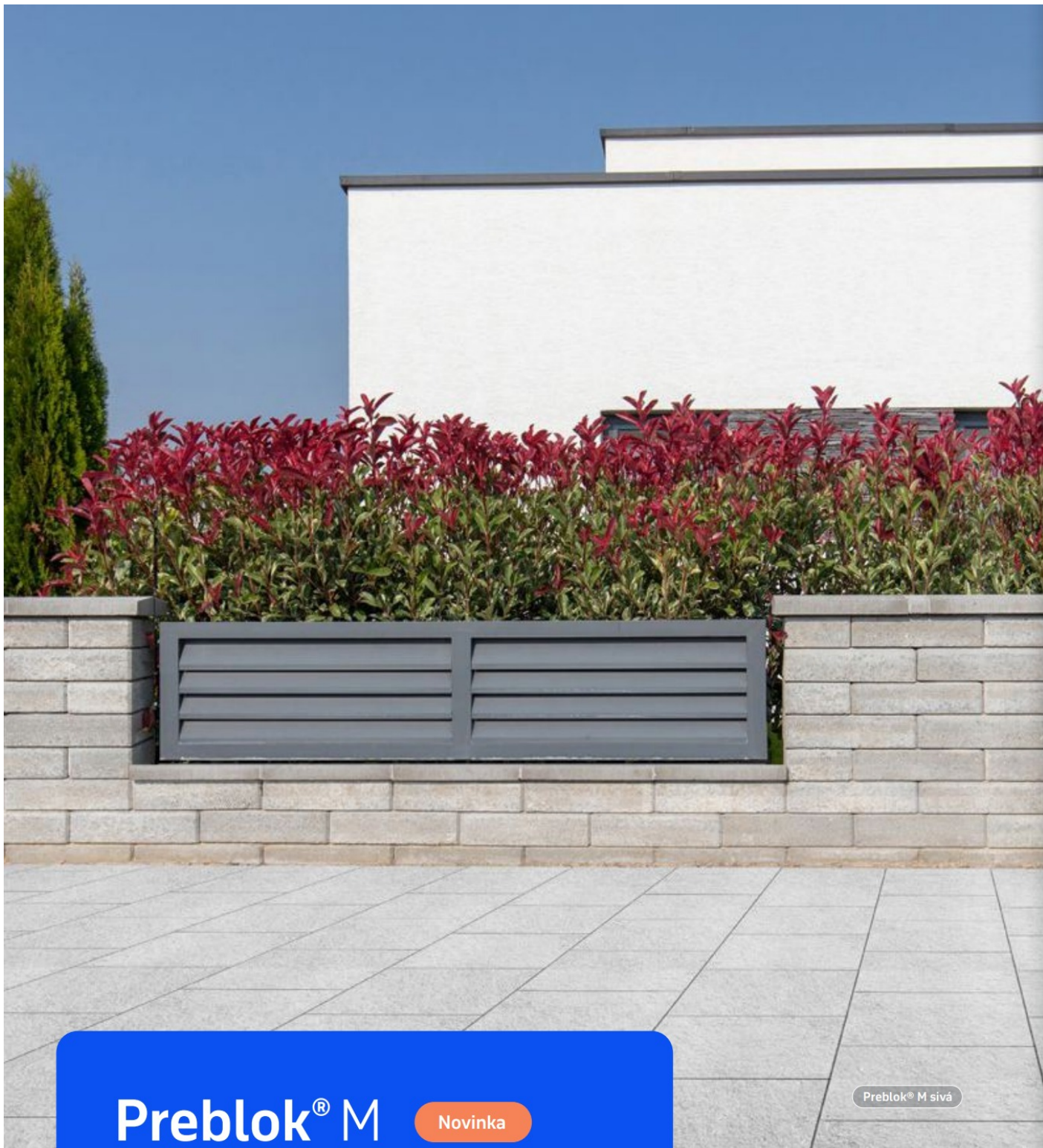

Preblok® M

Novinka

Preblok® M sivá

Plot Preblok® M vďaka svojmu úzkemu formátu a minimalistickému prevedeniu zapadne do každého exteriéru.

➤ [Ploty > Preblok M](#)

Klasik Plot **K**



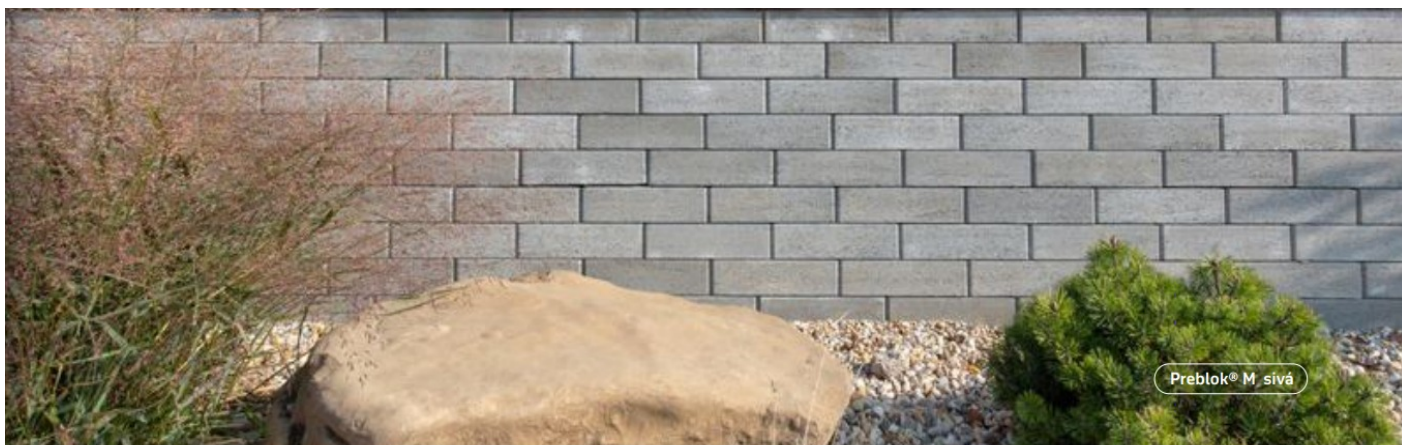

Farby Hladký povrch



sivá

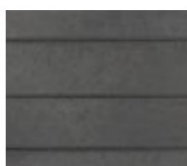

grafitová



sivo-grafitová

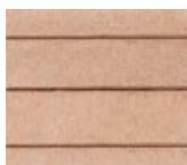

melír Sahara



Informácie

Využite poradenstvo technickej kancelárie.
Zavolajte na infolinku, naši odborníci vám radi poradia.

Formát * Vrstva = 9 základných, 2 polovičné a 1 pilierový formát



* 40×20×10 [základný]



* 40×20×10 [polovička]



* 40×20×10 [pilier]



46×26×5
[krycia platňa]

Výška (cm)	Rozmery (cm)	Farba	Spotreba (ks/m ²)	Množstvo na palete (ks)	Hmotnosť palety (kg)	Hmotnosť kusu (kg)	Kód
10	40x20x10 (základný); 40x20x10 (polovička); 40x20x10 (pilier)	sivá	25	90+20+10	1201	9,8	PRBM #
5	46x26x5 (krycia platňa)	sivá	-	80	1145	14	KPPS
10	40x20x10 (základný); 40x20x10 (polovička); 40x20x10 (pilier)	grafitová	25	90+20+10	1201	9,8	PRBMG #
5	46x26x5 (krycia platňa)	grafitová	-	80	1145	14	KPPG
10	40x20x10 (základný); 40x20x10 (polovička); 40x20x10 (pilier)	sivo-grafitová	25	90+20+10	1201	9,8	PRBMSG #
5	46x26x5 (krycia platňa)	sivo-grafitová	-	80	1145	14	KPPSG
10	40x20x10 (základný); 40x20x10 (polovička); 40x20x10 (pilier)	melír Sahara	25	90+20+10	1201	9,8	PRBMS #
5	46x26x5 (krycia platňa)	melír Sahara	-	80	1145	14	KPPMS



Elko® sivá

svah

premiac
A CRH COMPANY

svah

- 118 Elko® flair
- 119 Elko®
- 120 Tigela
- 121 Albero
- 122 O-Mac
- 122 Poliflor
- 123 Rasterflor®, Varioflor®,
Hangflor®, Parkflor®

Pre všetky uholníky je možný aj kusový odber bez poplatku.

Vegetačné tvárnice: Pri objednávke iného množstva ako celej palety sa účtuje poplatok za rozbalenie palety.

Elko® flair

Na objednávku

Svah > Elko flair

Modern Uholník

 Vyrobené podľa STN EN 15258, STN EN 206 - 1.

Farby Brokovaný povrch



sivá žula



grafitový čadič

Formát



50×30×55

































100×30×55



roh 50×50×55



Informácie Hrúbka steny uholníka je 12 cm.
Využite poradenstvo technickej kancelárie.

Výška (cm)	Rozmery (cm)	Farba	Spotreba (ks/bm)	Množstvo na palete (ks)	Hmotnosť palety (kg)	Hmotnosť kusu (kg)	Kód
55	50x30x55	sivá žula	2	4	425	100	E5550FS 
55	50x30x55	grafitový čadič	2	4	425	100	E5550FG 
55	roh 50x50x55	sivá žula	-	4	605	145	ER5550FS 
55	roh 50x50x55	grafitový čadič	-	4	605	145	ER5550FG 
55	100x30x55	sivá žula	1	2	425	200	E55100FS 
55	100x30x55	grafitový čadič	1	2	425	200	E55100FG 
80	50x50x80	sivá žula	2	4	700	168	E8050FS 
80	50x50x80	grafitový čadič	2	4	700	168	E8050FG 
80	roh 50x50x80	sivá žula	-	4	885	215	ER8050FS 
80	roh 50x50x80	grafitový čadič	-	4	885	215	ER8050FG 
80	100x50x80	sivá žula	1	2	700	336	E80100FS 
80	100x50x80	grafitový čadič	1	2	700	336	E80100FG 
105	50x60x105	sivá žula	2	4	885	215	E10550FS 
105	50x60x105	grafitový čadič	2	4	885	215	E10550FG 
105	roh 50x50x105	sivá žula	-	4	1145	280	ER10550FS 
105	roh 50x50x105	grafitový čadič	-	4	1145	280	ER10550FG 
105	100x60x105	sivá žula	1	2	985	430	E105100FS 
105	100x60x105	grafitový čadič	1	2	985	430	E105100FG 
130	50x70x130	sivá žula	2	2	555	265	E13050FS 
130	50x70x130	grafitový čadič	2	2	555	265	E13050FG 
130	roh 50x50x130	sivá žula	-	4	1405	345	ER13050FS 
130	roh 50x50x130	grafitový čadič	-	4	1405	345	ER13050FG 
130	100x70x130	sivá žula	1	1	555	530	E130100FS 
130	100x70x130	grafitový čadič	1	1	555	530	E130100FG 
155	50x85x155	sivá žula	2	2	675	325	E15550FS 
155	50x85x155	grafitový čadič	2	2	675	325	E15550FG 
155	roh 50x50x155	sivá žula	-	4	1665	410	ER15550FS 
155	roh 50x50x155	grafitový čadič	-	4	1665	410	ER15550FG 
155	100x85x155	sivá žula	1	1	675	650	E155100FS 
155	100x85x155	grafitový čadič	1	1	675	650	E155100FG 

Elko®

► Svah > Elko

Modern Uholník

  Vyrobené podľa STN EN 15258, STN EN 206 - 1.

Farby Hladký povrch

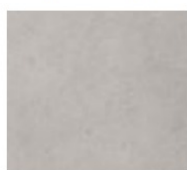

pohľadový betón

Formát



50×30×55

100×30×55

roh 50×50×55

Informácie

Hrúbka steny uholníka je 12 cm. Uholník výšky 180 až 230 cm má hrúbku steny v kónickom tvare 12-15 cm.

Využite poradenstvo technickej kancelárie.

Výška (cm)	Rozmery (cm)	Farba	Spotreba (ks/bm)	Množstvo na palete (ks)	Hmotnosť palety (kg)	Hmotnosť kusu (kg)	Kód
55	50x30x55	pohľadový betón	2	8	825	100	ELKO 55-50
55	roh 50x50x55	pohľadový betón	-	4	605	145	ER5550
55	100x30x55	pohľadový betón	1	4	825	200	ELK055-100
80	50x50x80	pohľadový betón	2	8	1370	168	ELKO 80-50
80	roh 50x50x80	pohľadový betón	-	4	885	215	ER8050
80	100x50x80	pohľadový betón	1	4	1370	336	ELK080-100
105	50x60x105	pohľadový betón	2	8	1745	215	ELKO105-50
105	roh 50x50x105	pohľadový betón	-	4	1145	280	ER10550
105	100x60x105	pohľadový betón	1	4	1745	430	ELK105-100
130	50x70x130	pohľadový betón	2	8	2145	265	ELKO130-50
130	roh 50x50x130	pohľadový betón	-	4	1405	345	ER13050
130	100x70x130	pohľadový betón	1	4	2145	530	ELK130-100
155	50x85x155	pohľadový betón	2	4	1325	325	ELKO155-50
155	roh 50x50x155	pohľadový betón	-	4	1665	410	ER15550
155	100x85x155	pohľadový betón	1	2	1325	650	ELK155-100
180	100x95x180	pohľadový betón	1	1	880	855	ELK180-100
205	100x110x205	pohľadový betón	1	1	985	960	ELK205-100
230	100x125x230	pohľadový betón	1	1	1105	1080	ELK230-100 

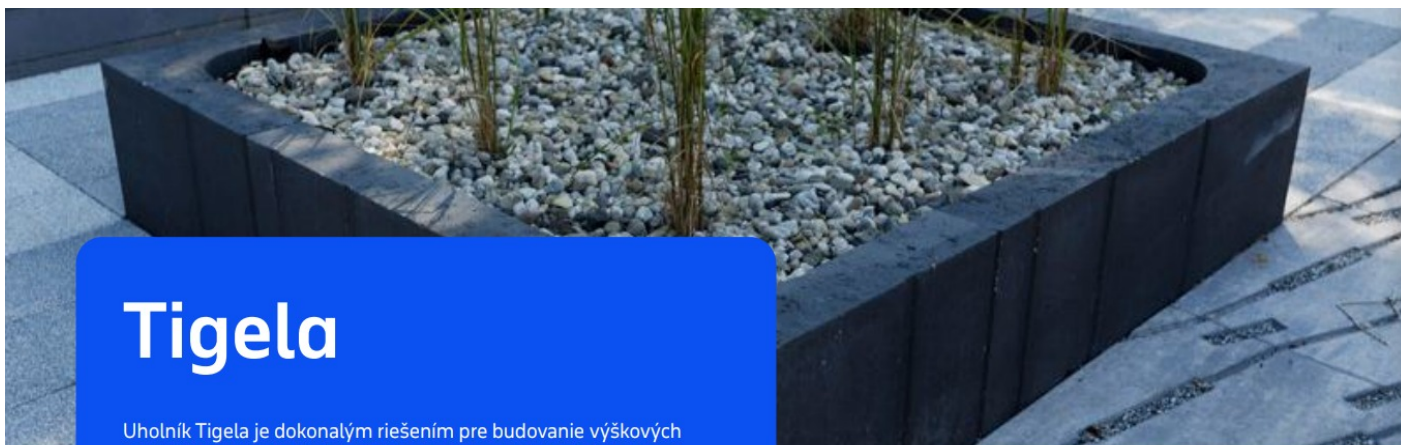

Tigela

Uholník Tigela je dokonalým riešením pre budovanie výškových rozdielov, aranžovanie kvetináčov a záhonov rôznych tvarov a veľkostí, s možnosťou zaplnenia vegetáciou a vybudovania mobiliáru v mestskom a domácom priestore.

➤ Svah > Tigela

Modern Uholník

CE Vyrobené podľa PN EN 13198. Vyrobené v Polbruk | CRH

Farby Hladký povrch

Formát Uholník ponúka 2 varianty osadenia.



sivá

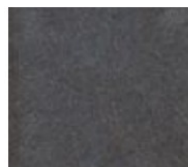

grafitová



80×42×33

Informácie

Hrúbka steny uholníka 8 cm poskytuje dokonalé napojenie na dláždenú plochu.

Výška (cm)	Rozmery (cm)	Farba	Spotreba (ks/bm)	Množstvo na palete (ks)	Hmotnosť palety (kg)	Hmotnosť kusu (kg)	Kód
80	80×42×33	sivá	3	8	596	72	TIGS
80	80×42×33	grafitová	3	8	596	72	TIGG

Albero

Opticky atraktívny múrik Albero pripomína tradičnú suchú kamennú stenu a do každej záhrady vnesie vidiecky šarm. Sedem formátov s rôznou štruktúrou vytvára autentický prírodný vzhľad a lahodí každému oku.

➤ Svah > Albero

S Style Múrik

CE Vyrobene podľa PN EN 13198. Vyrobene v Polbruk | CRH

Farby Štruktúrovaný povrch

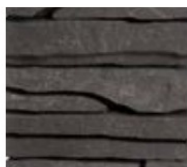

bridlica



pieskovec



Formát 7 rôznych formátov na palete s rovnakými rozmermi. Líšia sa štruktúrou z čelnej strany.



typ A



typ B



typ C



typ D



typ E



typ F



typ G

Výška [cm]	Rozmery [cm]	Farba	Spotreba [ks/m ²]	Množstvo na palete [ks]	Hmotnosť palety [kg]	Hmotnosť kusu [kg]	Kód
7,7	41×18×7,7	bridlica	32	78	1054	12,5	ALBERB
7,7	41×18×7,7	pieskovec	32	78	1054	12,5	ALBERP

O-Mac

S Style Obklad



[Svah > O-Mac](#)



Farby Štiepaný povrch



biela sivá sivo-grafitová grafitová okrová **D** hnedá melír Sahara **N**

Výška (cm)	Rozmery (cm)	Farba	Spotreba (ks/m ²)	Množstvo na palete (ks)	Hmotnosť palety (kg)	Hmotnosť kusu (kg)	Kód
15	40x5x15	biela	17,06	210	1390	6,5	MA5B
15	40x5x15	sivá	17,06	210	1390	6,5	MA5
15	40x5x15	sivo-grafitová	17,06	210	1390	6,5	MA5SG
15	40x5x15	grafitová	17,06	210	1390	6,5	MA5G
15	40x5x15	hnedá	17,06	210	1390	6,5	MA5H
15	40x5x15	melír Sahara	17,06	210	1390	6,5	MA5MS N
15	40x5x15	okrová	17,06	210	1390	6,5	MA5O D
22	40x5x22	sivá	11,32	126	1255	9,75	MX5
22	40x5x22	sivo-grafitová	11,32	126	1255	9,75	MX5SG

Poliflor

mi Modern Vegetačná tvárnica



[Svah > Poliflor](#)

Farby Hladký povrch



sivá

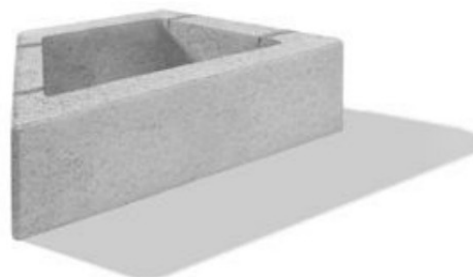

80/40×35×23

Výška (cm)	Rozmery (cm)	Farba	Spotreba (ks/m ²)	Množstvo na palete (ks)	Hmotnosť palety (kg)	Hmotnosť kusu (kg)	Kód
23	80/40×35×23	sivá	7,25	15	535	34	POLIS

Rasterflor®, Varioflor®, Hangflor®, Parkflor®



Klasik Vegetačná tvárnica

> Svah > Rasterflor / Varioflor / Hangflor / Parkflor

Farby Hladký povrch

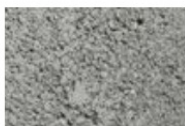

sivá



hnedá

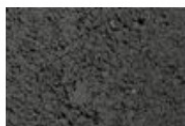

grafitová

Rasterflor®



Výška (cm)	Rozmery (cm)	Farba	Spotreba (ks/m ²)	Množstvo na palete (ks)	Hmotnosť palety (kg)	Hmotnosť kusu (kg)	Kód
25	30×40×25	sivá	10	45	1510	33	RAMS
25	30×40×25	grafitová	10	45	1510	33	RAMG
25	30×40×25	hnedá	10	45	1510	33	RAMH
25	60×40×25	sivá	6,7	20	990	48	RAS #
25	60×40×25	grafitová	6,7	20	990	48	RAG #
25	60×40×25	hnedá	6,7	20	990	48	RAH #

Varioflor®



Plastové dno

Výška (cm)	Rozmery (cm)	Farba	Spotreba (ks/m ²)	Množstvo na palete (ks)	Hmotnosť palety (kg)	Hmotnosť kusu (kg)	Kód
30	66×47×30	sivá	7	16	955	58	VF #
-	plastové dno	čierna	-	-	-	-	PP

Hangflor®



Výška (cm)	Rozmery (cm)	Farba	Spotreba (ks/m ²)	Množstvo na palete (ks)	Hmotnosť palety (kg)	Hmotnosť kusu (kg)	Kód
20	35×28×20	sivá	17,8	54	873	15,7	HANGMS
20	35×28×20	hnedá	17,8	54	873	15,7	HANGMH
30	50×40×30	sivá	8,3	16	689	41,5	HANGS #
30	50×40×30	hnedá	8,3	16	689	41,5	HANGH #

Parkflor®



Výška (cm)	Rozmery (cm)	Farba	Spotreba (ks/m ²)	Množstvo na palete (ks)	Hmotnosť palety (kg)	Hmotnosť kusu (kg)	Kód
20	36×41×20	sivá	12	36	853	23	PARKS
20	36×41×20	hnedá	12	36	853	23	PARKH



Haka 8 sivá Sportový štadión, Dunajská Streda

infra- štruktúra

premaio
A CRH COMPANY

INFRAŠTRUKTÚRA

- 126 Klasiko® 6/8
- 128 Haka® 6/8/10
- 129 Intak 8 
- 130 Univerzál® 6/8
- 131 Vega
- 131 Siko®
- 132 Dlažba pre nevidiacich 6/8
- 132 Prídlažba
- 133 Cestný program

Pri objednávke iného množstva ako celej palety sa účtuje poplatok za rozbalenie palety.

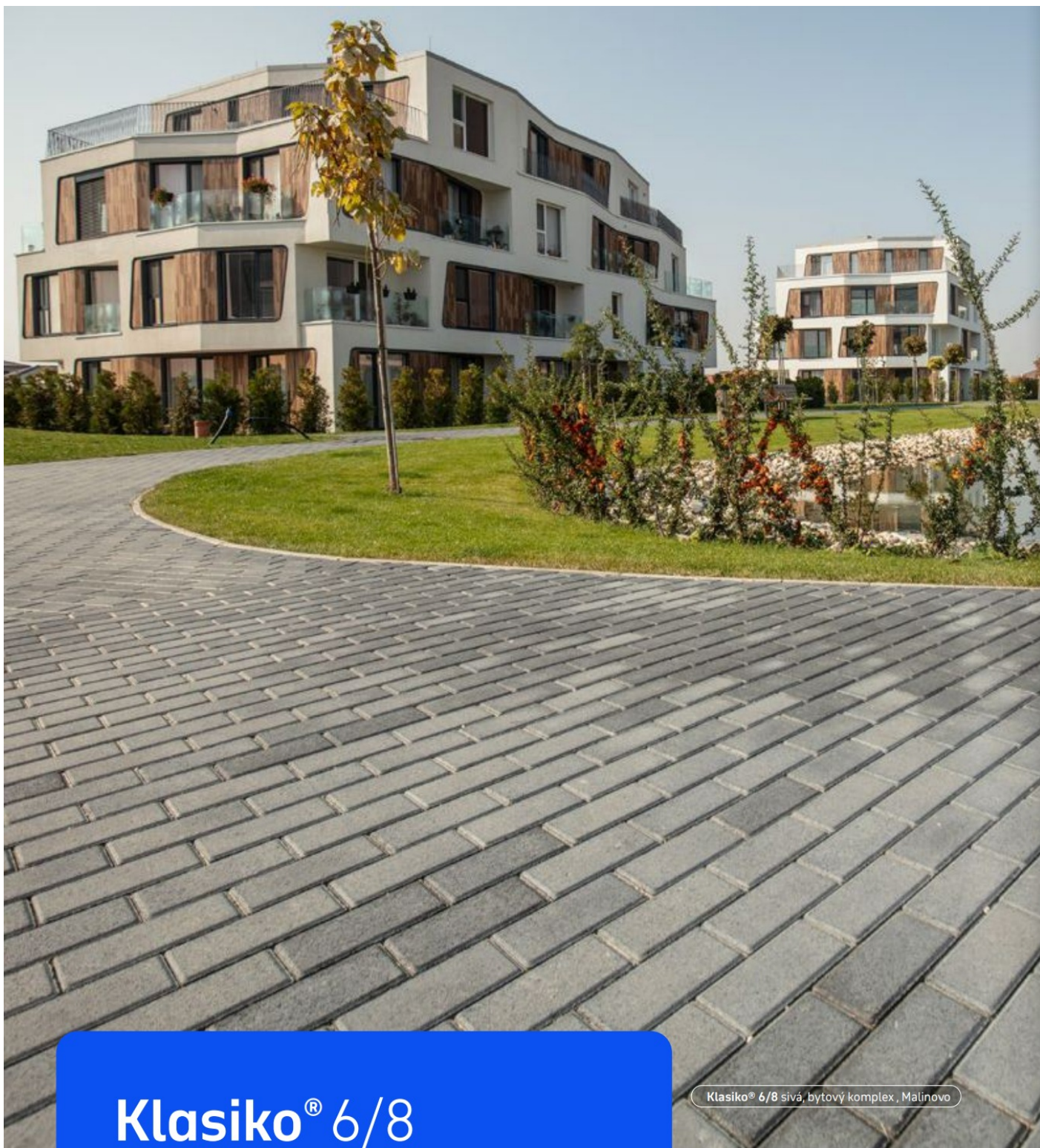

Klasiko® 6/8

Jednoduché tvary dlažby Klasiko® umožňujú vytvoriť množstvo vzorov a zaujímavo pôsobiacu funkčnú plochu. Kombinovanie farebných tvaroviek poskytuje priestor pre atraktívne architektonické stvárnenia.

➤ [Infraštruktúra > Klasiko 6/8](#)

Klasiko® 6/8 sivá, bytový komplex, Malinovo

Klasik Dlažba **K**



Pojazdná do 3,5 tony (Klasiko® 6).
Pojazdná vozidlami nad 3,5 tony (Klasiko® 8).
Vyrobené podľa STN EN 1338 triedy D, I, K.

Klasiko® 6/8 sivá a grafitová Golf resort, Sajdkove Humence

Farby Hladký povrch



sivá



grafitová



hnedá



piesková



červená

Formát



10x10



20x10



20x20



30x30

Výška (cm)	Rozmery (cm)	Farba	Spotreba (ks/m ²)	Množstvo na palete (m ²)	Hmotnosť palety (kg)	Kód
6	10x10	sivá	100	5,28	711	K6PS #
6	10x10	grafitová	100	5,28	711	K6PG
6	10x10	hnedá	100	5,28	711	K6PH
6	10x10	červená	100	5,28	711	K6PC
6	20x10	sivá	50	9,6	1321	K6NS E #
6	20x10	grafitová	50	9,6	1321	K6NG E
6	20x10	hnedá	50	9,6	1321	K6NH E
6	20x10	červená	50	9,6	1321	K6NC E
6	20x10	piesková	50	9,6	1321	K6NP E
6	20x20	sivá	25	9,6	1275	K6KS #
6	20x20	grafitová	25	9,6	1275	K6KG
6	20x20	hnedá	25	9,6	1275	K6KH
6	20x20	červená	25	9,6	1275	K6KC
6	30x30	sivá	11,11	10,8	1430	K6KVS N O
6 bez fázy	20x10	sivá	50	10,8/9,6 *	1430/1275 *	K6NBS/ K6NBS E
6 bez fázy	20x10	grafitová	50	10,8/9,6 *	1430/1275 *	K6NBG/ K6NBG E
6 bez fázy	20x10	červená	50	10,8/9,6 *	1430/1275 *	K6NBC/ K6NBC E O
6 bez fázy	20x20	sivá	25	9,6	1275	K6KBS
6 bez fázy	20x20	grafitová	25	9,6	1275	K6KBG
6 bez fázy	20x20	červená	25	9,6	1275	K6KBC O
6 bez fázy	30x30	sivá	11,11	10,8	1430	K6KVBS N O
8	10x10	sivá	100	3,84	735	K8PS
8	10x10	grafitová	100	3,84	735	K8PG
8	20x10	sivá	50	8,64	1615	K8NS
8	20x10	grafitová	50	8,64	1615	K8NG #
8	20x20	sivá	25	7,68	1440	K8KS
8	20x20	grafitová	25	7,68	1440	K8KG #
8 bez fázy	20x20	sivá	25	7,68	1440	K8KBS O
8 bez fázy	20x20	grafitová	25	7,68	1440	K8KBG O
8 bez fázy	20x20	červená	25	7,68	1440	K8KBC O

* informáciu žiadajte u svojho dodávateľa # Predaj len na celé palety O Na špeciálnu objednávku N Novinka

Intak 8

Novinka

Na objednávku

Dlažba Intak so svojimi formátmi ponecháva dostatok priestoru pre kreativitu. Formáty sa dajú použiť samostatne alebo navzájom kombinovať. To umožňuje dizajn plochy dotiahnuť do posledného detailu.

Infraštruktúra > Intak 8

Doppelnocken systém
dokonalé uzamknutie dlažby



mi Modern Dlažba



Pojazdná vozidlami nad 3,5 tony.

Vyrobené podľa STN EN 1338 triedy D, I, K.



Farby Hladký povrch



sivá



grafitová

Formát



16,5x12,4



16,5x16,5



24,7x16,5



24,7x24,7

Informácie

Dlažbu je nutné klášť z viacerých načatých palet súčasne.

Výška [cm]	Rozmery [cm]	Farba	Spotreba [ks/m ²]	Množstvo na palete [m ²]	Hmotnosť palety [kg]	Kód
8	12,4x16,5	sivá	48	6,56	1205	IN1216S N O
8	12,4x16,5	grafitová	48	6,56	1205	IN1216G N O
8	16,5x16,5	sivá	36	6,56	1205	IN1616S N O
8	16,5x16,5	grafitová	36	6,56	1205	IN1616G N O
8	16,5x24,7	sivá	24	6,56	1205	IN1624S N O
8	16,5x24,7	grafitová	24	6,56	1205	IN1624G N O
8	24,7x24,7	sivá	16	7,36	1350	IN2424S N O
8	24,7x24,7	grafitová	16	7,36	1350	IN2424G N O

Haka® 6/8/10

Je najpopulárnejšou dlažbou s typickým tvarom a jednoduchou líniou. Dlažba Haka® je určená pre obzvlášť namáhané plochy, po ktorých jazdí ťažká technika.

➤ [Infraštruktúra > Haka 6/8/10](#)

T Technika Dlažba



Pojazdná do 3,5 tony [Haka® 6].

Pojazdná vozidlami nad 3,5 tony [Haka® 8/10].

Vyrobené podľa STN EN 1338 triedy D, I, K.



Farby Hladký povrch



sivá

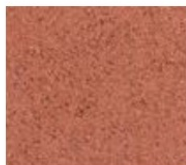

červená

Formát



20×16,5



10×16,5 [polovička]



20×16,5 [začiatok]

Informácie

Dlažba vhodná na strojové kladenie.

Výška (cm)	Rozmery (cm)	Farba	Spotreba (ks/m ²)	Množstvo na palete (m ²)	Hmotnosť palety (kg)	Kód
6	20x16,5	sivá	35,71	10,08	1340	H6NS #
6	20x16,5	červená	35,71	10,08	1340	H6NC
6	10x16,5 [polovička]	sivá	71,43	5,38	725	H6PS #
6	20x16,5 [začiatok]	sivá	32,79	6,59	882	H6ZS #
6	20x16,5	sivá	35,71	10,08	1340	H6NBS
6	20x16,5	červená	35,71	10,08	1340	H6NBC
8	20x16,5	sivá	35,71	8,06	1510	H8NS #
8	20x16,5	červená	35,71	8,06	1510	H8NC
8	10x16,5 [polovička]	sivá	71,43	3,59	685	H8PS #
8	20x16,5 [začiatok]	sivá	32,79	4,39	835	H8ZS #
8	20x16,5	sivá	35,71	8,06	1510	H8NBS
8	20x16,5	červená	35,71	8,06	1510	H8NBC
10	20x16,5	sivá	35,71	8,06	1880	H10NS36 ⑥
10	10x16,5 [polovička]	sivá	71,43	7,17	1675	H10PS ⑥
10	20x16,5 [začiatok]	sivá	32,79	8,78	2045	H10ZS ⑥

Univerzál® 6/8

Na
objednávku

Dlažba Univerzál® má jemne ozdobný tvar a je určená predovšetkým pre plochy s veľkým bodovým zaťažením.

➤ [Infraštruktúra > Univerzál 6/8](#)

T Technika Dlažba



Pojazdná do 3,5 tony (Univerzál® 6).
Pojazdná vozidlami nad 3,5 tony (Univerzál® 8).
Vyrobené podľa STN EN 1338 triedy D, I, K.



Farby Hladký povrch



sivá



červená

Formát



22,5×11,25



11,25×11,25 [polovička]



22,5×11,25 [krajová]

Informácie

Dlažba vhodná na strojové kladenie.

Výška [cm]	Rozmery [cm]	Farba	Spotreba [ks/m²]	Množstvo na palete [m²]	Hmotnosť palety [kg]	Kód
6	22,5×11,25 [normál]	sivá	39,51	10,13	1340	U6NS #
6	22,5×11,25 [normál]	červená	39,51	10,13	1340	U6NC #
6	22,5×11,25 [krajová]	sivá	39,51	10,13	1340	U6KS
6	11,25×11,25 [polovička]	sivá	79,01	10,13	1340	U6PS
8	22,5×11,25 [normál]	sivá	39,51	8,1	1520	U8NS #
8	22,5×11,25 [krajová]	sivá	39,51	8,1	1520	U8KS
8	11,25×11,25 [polovička]	sivá	79,01	8,1	1520	U8PS

Vega

Ekologická dlažba
pre nadmerné vsakovanie vody.



T Technika Eko dlažba



Pre parkovacie plochy vozidiel do 3,5 tony.
Vyrobené podľa STN EN 1339.



Farby Hladký povrch



sivá

Informácie

Zatravnovacia
dlažba zabezpečuje
dokonalý odvod
dažďovej vody do
pôdy v záhradnej
architektúre.

Eko plocha
~ 40 % vsakovacej
plochy
> 400 l/s.ha možný
výkon vsakovania

[> Infraštruktúra > Vega](#)

Výška [cm]	Rozmery [cm]	Farba	Spotreba [ks/m ²]	Množstvo na palete [ks]	Hmotnosť palety [kg]	Kód
8	61×40,5	sivá	4,05	40	1125	VG8-KS #

Siko®

Ekologická dlažba
pre nadmerné vsakovanie vody.



Systém dvojitého zámku
dokonalé uzamknutie dlažby



T Technika Eko dlažba



Pojazdná vozidlami nad 3,5 tony.
Vyrobené podľa STN EN 1338 triedy D, I, K.



Farby Hladký povrch



sivá



grafitová

Informácie

Nadbytočná voda
na ploche dlažby je
odvádzaná do kanálikov,
vďaka patentovaným
distančným výstupkom.

Eko plocha
~ 9,4 % vsakovacej
plochy
> 300 l/s.ha možný
výkon vsakovania

[> Infraštruktúra > Siko](#)

Výška [cm]	Rozmery [cm]	Farba	Spotreba [ks/m ²]	Množstvo na palete [m ²]	Hmotnosť palety [kg]	Kód
8	20×20	sivá	25	9,6	1560	SDS20 #
8	20×20	grafitová	25	9,6	1560	SDG20 #

Dlažba pre nevidiacich 6/8



20x20 [drážková]



20x20 [nopková]

T Technika Dlažba



Pojazdná vozidlami nad 3,5 tony.
Vyrobené podľa STN EN 1338 triedy D, I, K.

Farby

Štruktúrovaný povrch



sivá



grafitová



žltá



červená

[> Infraštruktúra > Prídlažba](#)

Výška [cm]	Rozmery [cm]	Farba	Spotreba [ks/m ²]	Množstvo na palete [m ²]	Hmotnosť palety [kg]	Kód
6	20x20 [nopková]	žltá	25	9,6	1275	B6KZLR
6	20x20 [nopková]	červená	25	9,6	1275	B6KC
6	20x20 [nopková]	grafitová	25	9,6	1275	B6KG
6	20x20 [nopková]	sivá	25	9,6	1275	B6KS
6	20x20 [drážková]	žltá	25	9,6	1275	B6KDZL
6	20x20 [drážková]	červená	25	9,6	1275	B6KDC
6	20x20 [drážková]	grafitová	25	9,6	1275	B6KDG
6	20x20 [drážková]	sivá	25	9,6	1275	B6KDS
8	20x20 [nopková]	červená	25	7,68	1440	B8KC
8	20x20 [nopková]	grafitová	25	7,68	1440	B8KG
8	20x20 [nopková]	sivá	25	7,68	1440	B8KS
8	20x20 [drážková]	červená	25	7,68	1440	B8KDC
8	20x20 [drážková]	grafitová	25	7,68	1440	B8KDG
8	20x20 [drážková]	sivá	25	7,68	1440	B8KDS

Prídlažba

T Technika Eko dlažba



Pojazdná vozidlami nad 3,5 tony.
Vyrobené podľa STN EN 1339 triedy D, I, K.



Farby

Hladký povrch



sivá

[> Infraštruktúra > Prídlažba](#)

Výška [cm]	Rozmery [cm]	Farba	Spotreba [ks/m ²]	Množstvo na paletu [ks]	Hmotnosť palety [kg]	Hmotnosť kusu [kg]	Kód
8	50x25	sivá	8	64	1500	23	P-KS #









Cestný program

T Technika Obrubníky



Vyrobené podľa STN EN 1340 [Cestné obrubníky].

➤ Infraštruktúra > Priekopová tvárnica
 Infraštruktúra > Žlabová tvárnica
 Infraštruktúra > Cestný obrubník

Názov Produktu	Výška (cm)	Rozmery (cm)	Spotreba (ks/bm)	Množstvo na palete (ks)	Hmotnosť palety (kg)	Hmotnosť kusu (kg)	Kód
Priekopová tvárnica	15,45(7,5)	62×30×15,45(7,5)	3,3	24	840	34	TBM1-60 #
	35(10)	112,5×30×35(10)	3,3	15	1300	85	TBM51-30 #
							
Žlabová tvárnica	8(5,5)	50×20×8(5,5)	2	72	1160	15,8	ZLP
							
Cestný obrubník	26	33×15×26	3	54	1550	28,3	OBC1/3
So skosením (12/4 cm)	26	100×15×26	1	18	1550	85	OBC #
							
Cestný obrubník	20	100×10×20	1	32	1560	48	OB10 #
So skosením (1,5/1,5 cm)							
							
Cestný obrubník	26	100×15×26	1	18	1640	90	OBCR #
Bez skosenia							
							
Cestný obrubník	15(10)	100×20×15(10)	1	20	1320	65	OBCN
Nábehový							
							
Cestný obrubník	15(26)	100×15(26)×20(15)	1	6/4*	530/360*	84,8	OBCPRL
Prechodový (ľavý, pravý)	15(26)	100×20(15)×15(26)	1	6/4*	530/360*	84,8	OBCPRP
							
Cestný obrubník							
Oblúkový (r 0,5;1;2;3;4;5;8 m)							
							
	26	78×15(11)×26	4	12	682	55,1	OBC00,5
	26	78×15(11)×26	8	12	745	60,4	OBC01-Z
	26	78×15(11)×26	16	12	776	63	OBC02-Z
	26	78×15(11)×26	24	12	787	63,9	OBC03-Z
	26	78×15(11)×26	32	18	1180	64,4	OBC04-Z
	26	78×15(11)×26	40	12	796	64,4	OBC05-Z
	26	78×15(11)×26	64	12	800	65	OBC08-Z

* informáciu žiadajte u svojho dodávateľa # Predaj len na celé palety

Debniace tvárnice

 Vyrobené podľa STN EN 15435.

[Stavba > Debniace tvárnice](#)

Formát



Názov produktu	Výška [cm]	Rozmery [cm]	Spotreba [ks/m ³]	Množstvo na palete [ks]	Hmotnosť palety [kg]	Hmotnosť kusu [kg]	Kód
DT15	25	15×50×25 [normál + deliteľná + koncová]	8	60+10+10	1665	20,5	DT15 #
DT20	25	20×50×25 [normál + deliteľná + koncová]	8	50+5+5	1375	22,5	DT20 #
DT24	25	24×50×25 [normál + deliteľná + koncová]	8	40+5+5	1225	24	*DT24  #
DT25	25	25×50×25 [normál + deliteľná + koncová]	8	40+5+5	1250	24,5	**DT25 #
DT30	25	30×50×25 [normál + deliteľná + koncová]	8	30+5+5	1065	26	DT30 #
DT40	25	40×50×25 [normál + deliteľná + koncová]	8	25+0+5	925	30	DT40 #
DTP25 (pilierová)	25	25×25×25	-	75	1225	16	DTP25 #
DTP30 (pilierová)	25	30×30×25	-	60	1285	21	DTP30

*dostupné iba zo závodu Zvolen a Košice

** dostupne iba zo závodu Bratislava

Premaco® strop

 Vyrobené podľa EN 15037-1, EN 15037-2.

[Stavba > Premaco](#)

Formát



Názov produktu	Výška [cm]	Rozmery [cm]	Spotreba [ks/m ²]	Množstvo na paletu [ks]	Hmotnosť palety [kg]	Hmotnosť kusu [kg]	Kód
ST20	20	62×25×20	5,71	50/10 @	1470	29	ST20
ST25	25	62×25×25	5,71	40/5 @	1340	33	ST25
UH19	19	30×25×19	10,53	90	1195	13	UH19
DP70	9	62×25×9	5,71	33	713	21	DP70

Využite poradenstvo technickej kancelárie.
Zavolajte na infolinku, naši odborníci vám radi poradia.

☎ 02/ 492 79 111

pondelok – piatok / 8:00 - 15:00 hod.

✉ stropy@premac.sk

Formát



Stropný nosník

Názov produktu	Výška (cm)	Rozmer betónovej pätky (cm)	Dĺžka (cm)	Hmotnosť kusu (kg)	Kód
Stropný nosník 1,00	17,5	12×4×100	100	12,22	EN100 ①
Stropný nosník 1,20	17,5	12×4×120	120	14,66	EN120
Stropný nosník 1,40	17,5	12×4×140	140	17,41	EN140
Stropný nosník 1,60	17,5	12×4×160	160	19,9	EN160
Stropný nosník 1,80	17,5	12×4×180	180	22,39	EN180
Stropný nosník 2,00	17,5	12×4×200	200	24,88	EN200
Stropný nosník 2,20	17,5	12×4×220	220	27,52	EN220
Stropný nosník 2,40	17,5	12×4×240	240	30,02	EN240
Stropný nosník 2,60	17,5	12×4×260	260	32,84	EN260
Stropný nosník 2,80	17,5	12×4×280	280	35,57	EN280
Stropný nosník 3,00	17,5	12×4×300	300	38,5	EN300
Stropný nosník 3,20	17,5	12×4×320	320	41,1	EN320
Stropný nosník 3,40	17,5	12×4×340	340	45,2	EN340
Stropný nosník 3,60	17,5	12×4×360	360	47,87	EN360
Stropný nosník 3,80	17,5	12×4×380	380	50,74	EN380
Stropný nosník 4,00	17,5	12×4×400	400	53,79	EN400
Stropný nosník 4,20	17,5	12×4×420	420	57,81	EN420
Stropný nosník 4,40	17,5	12×4×440	440	61,95	EN440
Stropný nosník 4,60	17,5	12×4×460	460	65,87	EN460
Stropný nosník 4,80	17,5	12×4×480	480	69,33	EN480
Stropný nosník 5,00	17,5	12×4×500	500	72,98	EN500
Stropný nosník 5,20	17,5	12×4×520	520	77,25	EN520
Stropný nosník 5,40	17,5	12×4×540	540	81,05	EN540
Stropný nosník 5,60	17,5	12×4×560	560	87,15	EN560
Stropný nosník 5,80	21,5	12×4×580	580	86,87	EN580 ②
Stropný nosník 6,00	21,5	12×4×600	600	90,16	EN600
Stropný nosník 6,20	21,5	12×4×620	620	94,53	EN620
Stropný nosník 6,40	21,5	12×4×640	640	100,43	EN640
Stropný nosník 6,60	21,5	12×4×660	660	105,58	EN660
Stropný nosník 6,80	25,5	12×4×680	680	107,07	EN680 ③
Stropný nosník 7,00	25,5	12×4×700	700	110,84	EN700
Stropný nosník 7,20	25,5	12×4×720	720	116,03	EN720
Stropný nosník 7,40	25,5	12×4×740	740	119,85	EN740
Stropný nosník 7,60	25,5	12×4×760	760	112,13	EN760 ④
Stropný nosník 7,80	25,5	12×4×780	780	116,44	EN780
Stropný nosník 8,00	25,5	12×4×800	800	119,91	EN800
Stropný nosník 8,20	25,5	12×4×820	820	124,36	EN820
Stropný nosník 8,40	25,5	12×4×840	840	129,16	EN840

① Premaco® strop 20+0: tvárnice ST20 a stropné nosníky 1,00 až 5,60

② Premaco® strop 20+4: tvárnice ST20 a stropné nosníky 5,80 až 6,60

Premaco® strop 25+0: tvárnice ST25 a stropné nosníky 5,80 až 6,60

③ Premaco® strop 25+5: tvárnice ST25 a stropné nosníky 6,80 až 7,40

④ Premaco® strop 25+5: tvárnice ST25 a zdvojené stropné nosníky 7,60 až 8,40

Premaco® strop: Pri objednávke iných množstiev ako celých palet sa účtuje poplatok za prípravu balíka zo všetkých prvkov stropného systému.

doplňky

Techniseal® DR+ NextGel

> Doplnky > Odstraňovač škvŕn

POLYMÉROVÝ PIESOK DO ŠKÁR PRE BETÓNOVÉ DLAŽBY A TERASOVÉ PLATNE



Škárovací piesok Techniseal® DR + NextGel je navrhnutý s použitím revolučnej technológie NextGel, ktorá dramaticky mení a zlepšuje vlastnosti škárovacieho piesku. Má menej prachu, aplikuje sa bez strát, nezanecháva viditeľné škvŕny a zaisťuje rýchlú a čistú inštaláciu. Zostáva stále flexibilný, absorbuje pohyby a nepraská.

Doplňujúca informácia

Pre šírku škáry: 2 – 20 mm, Približne 25 kg balenie umožňuje pokrytie: 2 až 8 m² [v prípade betónových dlažieb], 8 až 20 m² [v prípade terasových platní].

Balenie 25 kg vreće



Farby



sivá žula



béžová

Techniseal® Cleaner-Degreaser

> Doplnky > Polymérový piesok

ODSTRAŇOVAČ ŠKVŔN MOTOROVÉHO OLEJA A MASTNOTY



Techniseal® Cleaner-Degreaser odstraňuje škvŕny od motorového oleja a masťné škvŕny po grilovaní z betónových výrobkov. Rozpúšťa a uvoľňuje tuk, odstraňuje masťnotu. Po opláchnutí nezanecháva masťný film.

Doplňujúca informácia

Odporúčame otestovať na malej ploche. Pretože Techniseal® nemá kontrolu nad prípravou povrchu a použitím produktu, záruka je obmedzená iba na výmenu produktu. Pri reklamácii je vyžadovaný doklad o kúpe.

Balenie 1 l nádoba



Techniseal® Efflorescence Cleaner

› Doplnky > Rozpúšťač výkvetov

ROZPÚŠŤAČ VÝKVETOV A ODSTRAŇOVAČ ZACHYTENÝCH NEČISTÔT



Profi čistič Techniseal® Efflorescence Cleaner je špeciálne navrhnutý tak, aby rozpúšťal výkvet a odstraňoval nečistoty, napríklad stopy po pneumatikách, na betónových výrobkoch. Pôsobí do hĺbky, oživuje farbu a zabezpečuje rovnomerné čistenie.

Doplňujúca informácia

Približne 4 litre balenia umožňujú vyčistiť približne 18 m². Spotreba závisí od stavu povrchu.

Balenie 4 l nádoba



Podkladová platnička pre terasové platne

› Doplnky > Odkladová platnička



Podkladová platnička pre terasové platne, plast, výška 8 mm, Ø 125 mm, pre šírku škáry 3 mm.

Formát
Ø 125 x 8 mm

Doplňujúca informácia

Spôsob kladenia na podkladové platničky nie je vhodný pre veľkoformátové terasové platne so stranou dlhšou ako 50 cm.



Názov produktu	Balenie	Farba	Spotreba (výdatnosť balenia)	Množstvo na paletu (ks)	Hmotnosť palety (kg)	Hmotnosť kusu (kg)	Kód
Techniseal® DR+ NextGel - Polymérový piesok do škár pre betónové dlažby a terasové platne, pre šírku škáry 2 -20 mm; 151-H57	25 kg / vrece	sivá žula	2 - 20 m ²	48	1225	25	TPPG
Techniseal® DR+ NextGel - Polymérový piesok do škár pre betónové dlažby a terasové platne, pre šírku škáry 2 -20 mm; 151-H47	25 kg / vrece	béžová	2 - 20 m ²	48	1225	25	TPPB
Techniseal® Cleaner-Degreaser - Odstraňovač škvŕn motorového oleja a mastnoty 151-511	1 liter / nádoba	bezfarebný roztok	lokálne	384	460	1	TO
Techniseal® Efflorescence Cleaner - Rozpúšťač výkvetov a odstraňovač zachytených nečistôt 151-534	4 litre / nádoba	bezfarebný roztok	18 m ²	108	515	4	TR
Podkladová platnička pre terasové platne, plast, výška 8 mm, Ø 125 mm, pre šírku škáry 3 mm	-	čierna	-	-	-	-	DK-AP



Pracovné postupy

návod na inštaláciu našich produktov a ich údržbu

POKLÁDKA DLAŽBY

Zhotovenie podkladovej vrstvy

Podkladová vrstva sa ukladá na zhutnený základ. Hrúbka podkladu závisí od základu (prírodnej pôdy), pôsobenia mrazu a tiež dopravného zaťaženia. Pri chodníkoch je to približne 20 cm. Pri dopravne zaťažených plochách by mal byť podklad hrubý 30 až 40 cm. Na jeho zhotovenie používajte mrazuvzdorný materiál zo štrku, kameniva v zrnitosti 0 – 32 mm. Materiál je nutné naniesť v jednej výške, v rovnakej rovine a sklone, akú bude mať dlažba. Následne je nutné ho zhutniť.

Vytvorenie dlažbového lôžka

Na podkladovú vrstvu sa následne ukladá dlažbové lôžko v hrúbke 3 až 5 cm. Ide o drvené kamenivo frakcie 4 – 8 mm. To sa pomocou profilov upraví tak, že dlažbové prvky sú pred konečným usadením asi 1 cm nad plánovanou výškou spevneného povrchu. Podložie musí byť najprv nezhutnené, aby po neskoršom zhutňovaní mohlo kompenzovať vzniknuté rozdiely. Dlažbové lôžko musí mať všade rovnakú hrúbku a prípadné výškové rozdiely sa musia vyrovnáť nemrznúcim materiálom.

Ukladanie dlažby

Dlažba sa ukladá z už položenej plochy tak, že sa na podložie nevstupuje. Pri pokladaní jednotlivých dlažbových prvkov je potrebné dodržiavať

rozostup škár s veľkosťou rastra 3 až 5 mm. Správne kladenie by malo byť kontrolované pomocou šnúry, alebo pravítka a podľa výsledkov korigované. Takisto platí pravidlo, vždy klást' dlažbové kocky zmiešané minimálne z troch paliet. To zabráni výrazným rozdielom vo farbe, keďže dlažba je vyrábaná z prírodných surovín, ktoré majú určité farebné rozdiely a ani technológia výroby ich nevie ovplyvniť.

Škárovanie a vibrovanie povrchu

Následné je dlažbu nutné vibrovať. Pred tým však musia byť medzery dôkladne vyplnené škárovacím materiálom frakcie 0/2-4 mm, suché a dlažba dôkladne vyčistená. Ak dlažba nie je ohraničená bočným obrubníkom, zabezpečte ju počas vibrovania proti bočnému zosuvu. Po vibrovaní opätovne vyplňte škáry, prípadne ich nasýťte vodou. Vyplňovací materiál nesmie byť ponechaný na povrchu dlažby.



POKLÁDKA TERASOVÝCH PLATNÍ

Zhotovenie podkladovej vrstvy

Na zhutnený základ (prírodnú pôdu) s pozdĺžnym sklonom minimálne cca 0,5 % a priečnym 2 až 3 % sa ukladá nosná podkladová vrstva z kameňa, zrnitosti 0 – 32 mm. Materiál je nutné naniesť v jednej výške, v rovnej rovine a sklone. Následne je nutné ho zhutniť. Na podkladovú vrstvu sa ukladá povrchová vrstva zo štrkovej drviny 0 – 16 mm v hrúbke cca 10 cm. Tá musí byť taktiež dostatočne zhutnená. Povrchová vrstva môže byť zhotovená aj z 10 cm prostého, alebo vystuženého betónu. To závisí od rozsahu zaťaženia a spôsobu uloženia terasových platní.

Položenie terasových platní do štrkového lôžka

Ak sú ukladané terasové platne do štrkového lôžka, na vrchnú povrchovú vrstvu sa naniesie kamenivo zrnitosti 4 – 8 mm v hrúbke 3 až 5 cm. Platne sa ukladajú od kraja v smere hotovej plochy s dodržaním škáry minimálne 3 mm. Výškové rozdiely sa vyrovnávajú doklepávaním gumovým kladivom. Škára sa vyplní škárovacím pieskom a následne sa terasové platne dôkladne

vyčistia. Sú pripravené ihneď k použitiu.

Položenie terasových platní na maltové lôžko

Pri pokladaní do maltového lôžka (piesok zrnitosti 0 – 8 mm s cementom v pomere 4 : 1) v hrúbke 3 až 5 cm, terasové platne vkladáme do nestvrdnutej malty. Šírka škár je minimálne 3 mm. Pri plochách väčších ako 20 m² je potrebné zhotoviť dilatčné celky. Škára sa po uložení vyplní škárovacou maltou a terasové platne je potrebné ihneď vyčistiť. Tie nezaťažujeme minimálne 3 dni.

Položenie terasových platní na podkladové platničky

Terasové platne môžu byť ukladané na podkladové platničky, ktoré sú rovnomerne rozložené podľa rozmerov použitých platní na rovnom podkladovom betóne povrchovej vrstvy. Takto vytvorená plocha je ihneď použiteľná. Spôsob kladenia nie je vhodný pre veľkoformátové terasové platne so stranou dlhšou ako 50 cm.



ULOŽENIE PALISÁD A OBRUBNÍKOV

Zhotovenie výkopu a betónového lôžka

Do pripraveného výkopu sa pripraví zhutnená nosná vrstva štrku zrnitosti 0 – 32 mm, na ktorú sa zhotoví betónové lôžko ľahkej konzistencie v hrúbke 10 až 20 cm.

Uloženie palisád a obrubníkov

Palisády a obrubníky sa následne osádzajú výškovo a smerovo zvisle do tohto lôžka. Gumovým kladivom sa korigujú smerové nerovnosti. Na spevnenie bokov sa naniesie betónová zmes v sklone cca 45° pre vytvorenie bočnej podpory. Tú ihneď zhutňujeme prepichovaním, aby sa dosiahlo jej spojenie s lôžkom a priľnutie na palisádu alebo obrubník.

Škárovanie

Palisády sa ukladajú bez škár. Vzhľadom na materiálové a tvarové tolerance sa vždy vytvorí škára cca 3 až 5 mm, tá je prirodzená a nebráni riadnemu užívaniu a funkcii palisád. Obrubníky sa môžu ukladať aj so škárami, ktorých šírka je 3 až 5 mm.



STAVBA PLOTA

Zhotovenie základovej konštrukcie

Základová konštrukcia musí ležať v nemrznúcej hĺbke pôdy (cca 80 až 120 cm, záleží od miestnych podmienok), aby sme predišli poškodeniu mrazom a vodou. Základ musí byť minimálne o 25 cm širší, ako sú samotné plotové tvárnice. Na dne výkopu sa vytvorí a zhutní 10 až 30 cm vrstva drveného kameniva. Taktiež odporúčame vložiť do základu ocelovú výstuž na spevnenie celej konštrukcie. Výkop sa následne vyplní betónom do výšky 70 až 100 cm, tak aby bol povrch vodorovný a hladký. Do čerstvého betónu vkladáme výstužné prúty, ktoré slúžia na previazanie základu a konštrukcie plotu. Tie by mali vyčnievať 50 cm s odstupom 40 cm. V prípade existujúceho základu sa otvory pre výstuž vrtajú.

Ukladanie plotových tvárník

Na takto pripravený vyzretý betónový základ sa ukladajú plotové tvárnice do maltového lôžka. Najmä prvý rad musí byť uložený čo najpresnejšie. Ak výška plotu nepresahuje 1 meter, ďalšie rady tvárník sa ukladajú nasucho, pri plotoch vyšších ako 1 meter je potrebné ukladať tvárnice na mrazuvzdorné cementové lepidlo. Jednotlivé rady sa osádzajú s presahom 1/2 dĺžky tvárnice [otvory tvárník musia byť v radoch vždy nad sebou] a ukončujú sa 1/4 alebo 3/4 tvárnicami.

ČISTENIE A ÚDRŽBA

Betónové výrobky vo svojich farbách a povrchových štruktúrach sú trvalo odolné a ľahko sa čistia. Bežné znečistenie, ako prach, zvyšky listov a pôda sa odstraňujú zmetákom alebo kefou. Takisto je neškodné použitie tlakových čističov. Avšak je treba dbať na to, aby sa v oblasti škár postupovalo s opatrnosťou, pretože tieto sú otvorené a môžu byť vysokým tlakom vyplavené.

Ak sa pomocou vyššie popísaných variant nečistoty nedajú odstrániť, čo

Zalievanie betónom

Presne uložené a vyrovnané tvárnice zalievame betónom (min. C16/20). Maximálne však tri rady. Následne sa ukladajú ďalšie rady tvárník, ktoré sa vypĺňajú betónom. Ten sa opatrne zhutňuje prepichovaním. Pri teplotách nižších ako 5 °C nebetónujeme. Povrchy znečistené betónom je potrebné okamžite očistiť.

Ukladanie pilierov

Ak konštrukcia plotu pozostáva aj z pilierov, tie je potrebné v určenom mieste ukladať navliekaním na 2 až 4 prúty zakotvené v spodnej konštrukcii alebo v základe. Pilierové tvárnice sa ukladajú do mrazuvzdorného lepidla. Pilieri je potrebné staticky posúdiť!

Osadenie krycích platní

Posledný rad tvárník vyplníame betónom až tesne pred ukladáním soklových a pilierových krycích platní. Výplňový betón tak zabezpečí pevné spojenie platní s konštrukciou plotu. Krycie platne sa môžu taktiež ukladať do lôžka z malty, alebo mrazuvzdorného lepidla.



Mali by ste vedieť

Aby sme zabránili nedorozumeniam a zamedzili zbytočným reklamáciám, prosím prečítajte si nasledovné upozornenia a rady:

UPOZORNENIA A RADY



Farebné odchýlky

Farebné betónové výrobky sa vyrábajú z prírodných materiálov, preto sa u nich môžu vyskytnúť menšie alebo väčšie rozdiely vo farebnosti. Spôsobuje ich kamenivo, ktoré v prírode nie je vždy rovnaké. Práve odchýlky vo farebnosti podčiarkujú prirodzený vzhľad výrobkov.

Aj pôsobením rôzneho denného svetla sa môže dlažba a betónové výrobky javiť v jemnej farebnej odlišnosti.

Rozdiely vo farebnosti sa môžu prejavíť pri výrobkoch rovnakého druhu

zhotovených podľa rozličných výrobných postupov, resp. podľa rovnakých postupov, ale nie v rovnakom čase. Farebnosť týchto výrobkov sa používaním a pod vplyvom bežných poveternostných vplyvov zvyčajne vyrovná.

ODPORÚČAME:

Pre elimináciu farebných odchýlok sa odporúča pri pokladaní dlažby kombinovať výrobky z viacerých paliet súčasne.



Viacfarebné povrchy

Farebné rozloženie vrchnej vrstvy palety nemusí byť identické s ostatnými vrstvami. Technológia výroby totiž nezaručuje rovnomerné rozloženie farieb v jednotlivých vrstvách.

ODPORÚČAME:

Pre dosiahnutie rovnomerného rozptýlenia farebných odtieňov do dláždenej plochy je nutné pri pokladaní kombinovať kusy dlažby minimálne z troch paliet súčasne a z rôznych vrstiev. Práve náhodnosť výberu jednotlivých kusov vytvára žiadaný efekt.



Odlupovanie hrán

Ak sa betónová dlažba ukladá nadoraz, vznikajú veľmi úzke škáry. Ak takto poukladaná spodná vrstva podložia nie je dostatočne zhutnená, vzniká nebezpečenstvo, že pri vibráciách a následnom zaťažovaní plochy, budú hrany dlažby vystavované veľkým tlakom, ktorým ani betóny najvyšších tried a kvalít nie sú schopné odolať. Výsledkom je potom odlupovanie hrán. V tomto prípade nejde o chybu výrobu, ale o nesprávne zvolený postup pri položení dlažby.



Vznik výkvetov

Výkvetvy sú biele vápenaté zrazeniny, ktoré sa vytvárajú na povrchu betónových výrobkov. Vznikajú vplyvom chemických reakcií v betóne pri nízkej teplote a vysokej vlhkosti. Tento jav je prirodzený a keďže sa betón skladá výlučne z prírodných materiálov, musíme s určitým výskytom výkvetov vždy počítať. Náchylné na tvorbu výkvetov sú aj trvalo podmáčané plochy zrážkovou vodou vo svahu a na jeho úpäti, prípadne plochy v trvalom tieni, s pomalým alebo nedostatočne odvodneným podložíom.

Keďže každá dávka betónovej zmesi obsahuje nadbytočné vápno, neexistuje betónový prvok, ktorý nie je náchylný na vytváranie výkvetov. Ich výskyt je teda prirodzený. V žiadnom

ODPORÚČAME:

Pri pokladaní dlažby je potrebné dostatočne zhutniť podkladovú vrstvu a dodržiavať rozostup škár s veľkosťou rastra 3 až 5 mm medzi dlažbovými prvkami.

prípade však výkvetvy neovplyvňujú úžitkové a mechanické vlastnosti betónových výrobkov.

ODPORÚČAME:

Po uložení dlažby by sa mal materiál na vyplnenie škár ponechať na povrchu v podobe tenkej vrstvy v nasledujúcich troch až štyroch mesiacoch. Treba dbať na to, aby boli škáry stále správne vyplnené. Škárovací piesok totiž podporuje odstraňovanie výkvetov.

Počasiu na jednej strane spôsobuje problém s výkvetmi, na druhej strane sa však postará aj o ich zmiznutie. Výkvetvy dažď spravidla zmyje za jeden až dva roky. Vápenec, ktorý sa usadil na povrchu dlažby, sa účinkom dažďa a iných poveternostných vplyvov postupne zoderie a výkvetvy sa stratia.

REKLAMÁCIE

Pri odbere tovaru si prosím skontrolujte neporušenosť balenia, množstvo a farebnosť tovaru. Pri zistení zjavných väd ich ihneď reklamujte. Ak nebudú reklamované do 7 dní odo dňa prevzatia dodávky, právo zo zodpovednosti za zjavné vady zaniká.

Ako postupovať pri reklamácii

- Pri zjavnej aj skrytej vade výrobkov vždy informujte predávajúceho,
- vždy si uchovajte doklady k tovaru (štítky, faktúry a dodacie listy),
- pre zdokumentovanie reklamácie je potrebné sprístupniť miesto obhliadky našim zamestnancom, ktorí reklamáciu zdokumentujú a postúpia reklamačnému tímu spoločnosti.

Vysporiadanie reklamácie

Z dôvodu neustáleho zlepšovania kvality našich výrobkov, je každá reklamácia preverená reklamačným tímom našej spoločnosti. Vybavenie oprávnenej reklamácie je v súlade s obchodným zákonníkom a obchodnými podmienkami našej spoločnosti.

INFORMÁCIE A KONTAKTY

Informácie o objednávkach, faktúrach a technická podpora v pracovných dňoch od 8:00 do 15:00 hod.

Infolinka:
02/492 79 111

E-mail:
premac@premac.sk

Všetky dôležité informácie nájdete aj na našej webovej stránke:

www.premac.sk

VÝSTAVNÉ PLOCHY

Širokú ponuku produktov si môžete pozrieť na výstavných plochách, ktoré sú otvorené po celý rok.

Bratislava

Stará Vajnorská 25
831 04 Bratislava

Zvolen

Lieskovská cesta 22
960 01 Zvolen

Košice

Pri Krásnej 2
040 12 Košice

REGIONÁLNI OBCHODNÍ ZÁSTUPCOVIA:

Slovenská republika

Bratislava,
Malacky, Pezinok,
Senec
[+421 905 268 421](tel:+421905268421)

Dunajská Streda,
Galanta, Komárno,
Levice, Nitra,
Nové Zámky,
Šaľa, Trnava,
Zlaté Moravce
[+421 905 268 420](tel:+421905268420)

Bánovce nad
Bebravou,
Hlohovec, Ilava,
Myjava, Nové
Mesto nad Váhom,
Partizánske,
Piešťany,
Považská Bystrica,
Prievidza, Púchov,
Senica, Skalica,
Topoľčany, Trenčín
[+421 905 268 422](tel:+421905268422)

Bytča, Čadca,
Dolný Kubín,
Kysucké Nové
Mesto,
Liptovský Mikuláš,
Martin,
Námestovo,
Poprad,
Ružomberok,
Turčianske Teplice,
Tvrdošín, Žilina
[+421 905 268 423](tel:+421905268423)

Banská Bystrica,
Banská Štiavnica,
Brezno, Detva,
Krupina, Lučenec,
Poltár, Revúca,
Rimavská Sobota,
Veľký Krtíš, Zvolen,
Žarnovica,
Žiar nad Hronom
[+421 905 268 419](tel:+421905268419)

Gelnica, Košice,
Košice okolie,
Michalovce,
Rožňava, Sobrance,
Spišská Nová Ves,
Trebišov
[+421 908 731 451](tel:+421908731451)

Bardejov,
Humenné,
Kežmarok, Levoča,
Medzilaborce,
Prešov,
Sabinov, Snina,
Stará Ľubovňa,
Stropkov, Svidník,
Vranov nad Topľou
[+ 421 905 352 413](tel:+421905352413)

Zahraníči

Rakúsko
[+421 918 820 942](tel:+421918820942)

Maďarsko
[+421 905 268 420](tel:+421905268420)

Česko
[+421 905 268 422](tel:+421905268422)

Grafický dizajn:
Dávid Šima — davidsuma.com

Fotografie:
Ján Gombala, Peter Lančarič,
Anton Karpita | ABRACAstudio

**Vytlačené na papieri s certifikáciou FSC
(Forest Stewardship Council)**

Certifikát FSC – označuje výrobky, ktoré pochádzajú zo zodpovedne obhospodarovaných lesov. Zaručuje, že drevo bolo vyťažené a spracované environmentálne, sociálne a ekonomicky zodpovedne.

Všetky práva vyhradené. Žiadna časť tejto publikácie nesmie byť žiadnym spôsobom reprodukováná (tlačovo, elektronicky alebo mechanicky) bez písomného súhlasu Premac spol. s r. o..

© Premac spol. s r. o. 2023



Betón pôsobí stroho a predsa vie očariť

Vyrábame kvalitné betónové produkty,
ktoré pretvárajú vonkajšie priestory na krásne
a jedinečné miesta.

Betónové dlažby

Terasové platne

Palisády

Obrubníky

Schody

Ploty

Svah

Infraštruktúra

Stavba

www.premac.sk